令和7年度 黒毛和種

特別号



知恵平安



博紅葉



鉄晴幸



北美津天



勝俊桜



隆之姫

一般社団法人
ジェネティクス北海道
GENETICS HOKKAIDO assoc.

H黒-363 田尻系

GH-X♀ GH-Y♂

知恵平安（ちえひらやす）

▶MOVIE



●母「あいこ3」は、優秀な雌牛を多数輩出している「第1やまさかえ」の系統雌牛であり、18産目の去勢肥育（父：福之姫）でA-5、枝肉重量629kg、ロース芯面積114㎠、BMS No.12を記録し、ほか3頭もBMS No.二桁を記録している高育種価雌牛です。また、祖母「あいこ2」は脂肪交雑59位（平成23年6月北海道育種価）にランクされ、親子2代にわたり高い産肉能力を示しています。
●脂肪交雑能力に優れる「知恵久」を戻し交配し、田尻系の血統の固定を図った本牛は、体伸に富み、後躯、資質に優れており、産肉能力の改良に期待する種雄牛です。
●第13回全国和牛能力共進会北海道大会において、第7・8区の候補種雄牛となっています。
●令和7年7月北海道育種価において、育種価指標BACHAAの評価を受けており、さらに美味しさに関わる指標では新細かさ指数、オレイン酸の指標ともにHと高い評価を受けています。
●特に藤良系母体との交配において優秀な成績を示し、僧帽筋が厚く、脂肪交雑の形状は細かく、脂肪の質が良好な枝肉が生産されています。
●発育が良く、体深、腹容に富み、皮膚にゆとりのある産子が生産されています。

■個体識別番号:14080-7742-7　■令和2年8月7日生　■黒原6418　83.6点
■生産:北海道幕別町　山田 貴赦 氏

■血統

- 知恵久 黒15080(82.2)
  - 菊知恵 黒14173(81.8)
    - 美津照 黒13162(81.0)
      - 美津福 きくつるみ2
    - みつやす1の1 黒原1126741(80.4)
      - 安福165の9 みつふく2
  - かみふくひさ 黒原1469525(80.8)
    - 安福久 黒原4416(85.5)
      - 安福165の9 もとじろう
    - かみふくさかえ 黒原1353444(80.0)
      - 福栄 たかひめ
- あいこ3 黒原1546841(82.7)
  - 勝忠平 黒原3800(87.5)
    - 平茂勝 黒原2441(89.0)
      - 第20平茂 ふくみ
    - うめ2 黒原788266(82.1)
      - 忠福 うめ
  - あいこ2 黒原1379235(80.2) 黒高213524(82.4)
    - 北平安 黒高2040(82.0)
      - 安平 てるふく3
    - あいこ 黒高209193(83.1)
      - 平茂勝 たまお

■育種価レーダーチャート

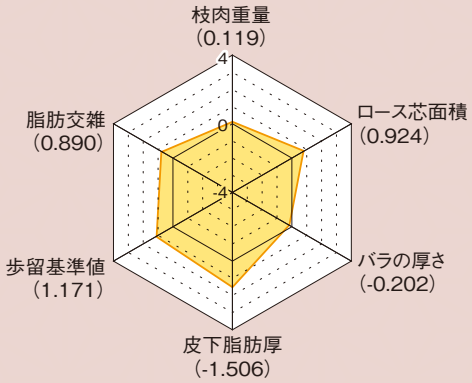

■北海道育種価 22頭

枝肉重量(kg)			
育種価	59.039	指標	B
ロース芯面積(㎠)			
育種価	24.085	指標	A
バラの厚さ(cm)			
育種価	0.892	指標	C
皮下脂肪厚(cm)			
育種価	-1.111	指標	H
歩留基準値(%)			
育種価	4.058	指標	A
脂肪交雑基準値			
育種価	3.179	指標	A

■参考

新細かさ指数			
育種価	16.87	指標	H
オレイン酸(%)			
育種価	3.51	指標	H

※令和7年7月評価

■現場後代検定成績

	肉質等級 4・5率	枝肉重量 (kg)	ロース芯面積(㎠)	バラの厚さ (cm)	皮下脂肪の厚さ(cm)	歩留基準値 (%)	BMS No.
去勢12頭	100.0	494	71	8.3	1.9	76.3	9.2
雌9頭	100.0	489	71	8.6	2.5	76.0	8.2
全体21頭	100.0	492	71	8.4	2.2	76.2	8.8

(株)北海道畜産公社 早来工場 令和7年3月6日　去勢 26ヶ月齢



母の父:隆之国 × 母の祖父:勝忠平　肥育者:苫小牧市／(有)エー・イー・シー
枝肉重量:505kg　ロース芯面積:81㎠　BMS No.12　等級:A-5

(株)北海道畜産公社 上川工場 令和7年4月9日　去勢 26ヶ月齢

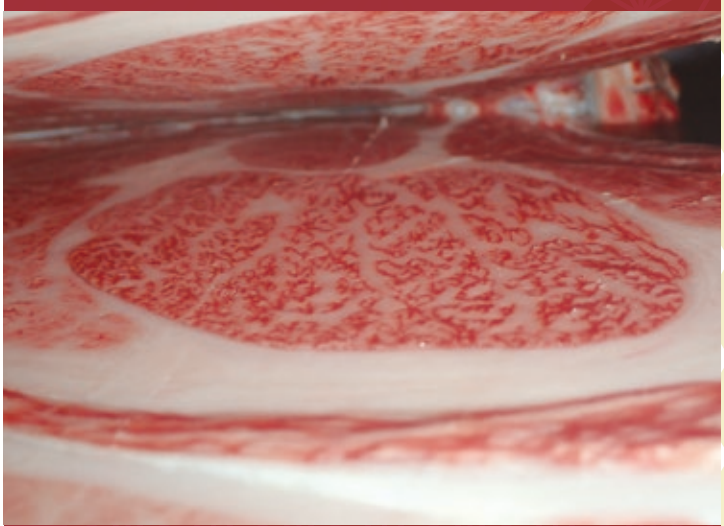

母の父:幸紀雄 × 母の祖父:安福久　肥育者:沼田町／沼田町就農支援実習農場
枝肉重量:435kg　ロース芯面積:62㎠　BMS No.11　等級:A-5

H黒-313 田尻系

北美津久（きたみつひさ）

▶MOVIE



●母「てつせん」は脂肪交雑7位（平成27年6月北海道育種価）のほか、長きにわたり上位にランクされている高育種価雌牛です。
●系統を問わず優れた成績を示し、特に気高系との交配において、一般出荷の枝肉を含めた成績では、枝肉重量545kg、BMS No.9.8（去勢78頭）、枝肉重量512kg、BMS No.11.0（雌40頭）と優秀な成績を示しています。さらに全体平均における枝肉重量では去勢・雌ともに平均500kgを超え、肉質等級4・5率は97.5％と、肉質のみならず枝肉重量の改良にも期待できる成績です。
●令和4年7月から5期にわたり北海道育種価脂肪交雑第1位を獲得、令和7年7月評価においても第4位にランクされ、美味しさに関わる指標では新細かさ指数がHと高い評価を受けています。
●肥育結果は、ロース芯が大きく、僧帽筋・広背筋が厚く、枝張りがあり、脂肪交雑の形状が細かく、モモ抜けの良い枝肉が多くみられます。
●発育が良く、体伸に富み、資質、骨じまりの優れた産子が多く確認されています。

■個体識別番号:13940-1874-9　■平成29年5月8日生　■黒15433　83.4点
■生産:北海道新得町　千葉 典弘 氏　■繁殖:北海道上士幌町　JA全農ET研究所

■血統

- 美津照重 黒13968(82.9) 黒高2050(83.3)
  - 美津照 黒13162(81.0)
    - 美津福 黒原2748(83.3)
      - 谷福土井
      - みつふく2
    - きくつるみ2 黒原1013901(81.8)
      - 照長土井
      - きくふく2
  - いつみ 黒原1159970(80.2)
    - 美津福 黒原2748(83.3)
      - 谷福土井
      - みつふく2
    - よしこ6 黒原490393(80.4)
      - 糸秀
      - よしこ
- てつせん 黒原1449520(81.8)
  - 安福久 黒原4416(85.5)
    - 安福165の9 黒原1683(81.0)
      - 安福（岐阜）
      - しげふじ13の7
    - もとじろう 黒1868119(82.5)
      - 紋次郎
      - もとひかり
  - たけひら 黒原1053484(80.2)
    - 平茂勝 黒原2441(89.0)
      - 第20平茂
      - ふくみ
    - たけこ2の3 黒原802894(82.0)
      - 忠福
      - たけこの2

■育種価レーダーチャート

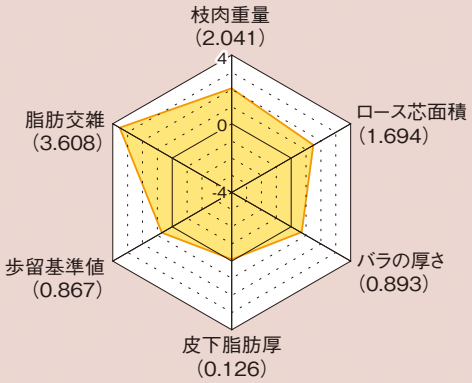

■北海道育種価 257頭

	育種価	指標
枝肉重量（kg）	109.193	H
ロース芯面積（㎠）	28.619	H
バラの厚さ（cm）	1.321	A
皮下脂肪厚（cm）	-0.527	C
歩留基準値（%）	3.759	A
脂肪交雑基準値	4.636	H

■参考

	育種価	指標
新細かさ指数	16.15	H
オレイン酸（%）	-0.04	C

※令和7年7月評価

■現場後代検定成績

	肉質等級 4・5率	枝肉重量（kg）	ロース芯面積（㎠）	バラの厚さ（cm）	皮下脂肪の厚さ（cm）	歩留基準値（%）	BMS No.
去勢14頭	100.0	554	70	8.3	2.5	74.9	9.9
雌14頭	100.0	521	81	8.8	2.7	76.8	11.3
全体28頭	100.0	537	75	8.5	2.6	75.8	10.6

ホクレン十勝枝肉市場 令和7年7月5日　去勢 29ヶ月齢



令和7年度ホクレンくみあい飼料株式会社枝肉勉強会
母の父:安福久 肥育者:大空町／オホーツク網走農協肉牛共同哺育センター
枝肉重量:628kg　ロース芯面積:96㎠　BMS No.12　等級:A-5

第54回十勝総合畜産共進会



第23部 繁殖雌牛群 優等賞1席
（左から）いちえ　（父:北美津久 × 母の父:梅栄福）　池田町／武田 大治 氏
ひおり　（父:北美津久 × 母の父:勝早桜5）　池田町／武田 大治 氏
すみれ2（父:英貞 × 母の父:隆之国）　池田町／多田 将平 氏

H黒-321 気高系

GH-X♀ GH-Y♂

博紅葉（ひろもみじ）

▶MOVIE



- 母「ふくもみじ」は、脂肪交雑23位（平成29年7月北海道育種価）にランクされ、北海道を代表する高育種価雌牛「もみじ」を祖母に持ちます。
- 当団代表種雄牛「勝早桜５」を交配した本牛は、発育、骨味が良く、体上線が強い気高系種雄牛です。
- 第13回全国和牛能力共進会北海道大会において、第7・8区の候補種雄牛となっています。
- 現場後代検定では、肉質等級4・5率100％、平均BMS No.10.2を記録し、脂肪交雑56位（令和7年7月北海道育種価）にランクされ、育種価指標はHAHCCHと脂肪交雑のみならず、その他の産肉能力においても高い評価を受けています。さらに新細かさ指数、オレイン酸の指標ではともにHにランクされています。
- 父「勝早桜５」同様、系統を問わず優れた成績を示し、脂肪交雑の形状は細かく、脂肪の質が良好でモモ抜けの良い枝肉が生産されています。
- 発育が良く、体積が充実し、均称、資質の優れた産子が生産されています。

■個体識別番号:15572-8285-7　■平成29年9月23日生　■黒原6225　83.3点
■生産:北海道洞爺湖町　平尾 博 氏

■血統

- 勝早桜5（黒14289(83.3) 黒高2047(85.8)）
  - 勝忠平（黒原3800(87.5)）
    - 平茂勝（黒原2441(89.0)）
      - 第20平茂 ふくみ
      - うめ2（黒原788266(82.1)）
        - 忠福 うめ
    - なつ（黒原1070376(81.4)）
      - 安平（黒原2208(84.0)）
        - 安福(宮崎) きよふく
      - きよみ（黒原912383(80.4)）
        - 隆桜 きみこ
- ふくもみじ（黒原1540821(81.1)）
  - 福桜(宮崎)（黒原2445(82.1)）
    - 隆桜（黒高905(82.7)）
      - 隆美 はらだ
      - きよふく（黒原568518(82.4)）
        - 安福(岐阜) きよしげ
    - ひらもみじ（黒原1460334(82.1) 黒高216542(84.8)）
      - 平茂勝（黒原2441(89.0)）
        - 第20平茂 ふくみ
      - もみじ（黒原1099163(80.8)）
        - 安福(岐阜) たかふじ

■育種価レーダーチャート

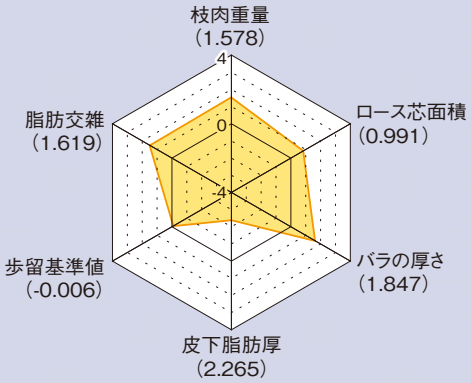

■北海道育種価 54頭

枝肉重量(kg)			
育種価	97.113	指標	H
ロース芯面積(㎠)			
育種価	24.480	指標	A
バラの厚さ(cm)			
育種価	1.695	指標	H
皮下脂肪厚(cm)			
育種価	0.239	指標	C
歩留基準値(%)			
育種価	2.899	指標	C
脂肪交雑基準値			
育種価	3.570	指標	H

■参考

新細かさ指数			
育種価	18.11	指標	H
オレイン酸(%)			
育種価	4.22	指標	H

※令和7年7月評価

■現場後代検定成績

	肉質等級 4・5率	枝肉重量 (kg)	ロース芯 面積(㎠)	バラの厚さ (cm)	皮下脂肪の 厚さ(cm)	歩留基準値 (%)	BMS No.
去勢13頭	100.0	529	74	9.0	2.7	75.9	10.2
雌13頭	100.0	473	67	8.3	3.0	75.0	10.2
全体26頭	100.0	501	70	8.6	2.9	75.5	10.2

仙台中央食肉卸売市場 令和5年2月8日　去勢 30ヶ月齢

名誉賞



令和4年度 第18回月例牛枝肉共進会 去勢の部
母の父:美国桜 × 母の祖父:安福久　肥育者:宮城県／(有)根元ファーム
枝肉重量:654kg　ロース芯面積:96㎠　BMS No.12　等級:A-5

第4回根室管内和牛共進会

個体の部 最高位



第1部 未経産(11ヶ月以上14ヶ月未満) 1席
名号:あさの2(母の父:平茂晴)　別海町／(株)井出牧場

H黒-327 気高系

GH-X♀ GH-Y♂

勝俊桜（かつとしざくら）

▶MOVIE



■個体識別番号:13713-4677-3　■平成30年4月10日生　■黒原6266　84.7点
■生産:北海道新ひだか町　畑端 博志 氏

- 母「きい」は、脂肪交雑119位（平成28年6月北海道育種価）にランクされ、3産目の雌肥育（父：勝早桜5）でA-5、枝肉重量519kg、ロース芯面積83㎠、BMS No.12を記録。祖母「ゆりこ」も脂肪交雑100位（平成28年6月北海道育種価）にランクされ、親子2代にわたって高い産肉能力を示しています。
- 当団代表種雄牛「勝早桜５」を交配した本牛は、発育良く、前躯幅、肋張りが充実しており、後躯の優れた気高系種雄牛です。
- 脂肪交雑33位（令和7年7月北海道育種価）にランク、育種価指標はHHHBHH、特にロース芯面積27位、バラの厚さ10位、歩留基準値22位と高い評価を受けています。さらに新細かさ指数の指標ではHの評価を受けています。
- 父「勝早桜５」同様、系統を問わず優れた成績を示し、ロース芯は大きく、形状良く、バラの厚い枝肉が生産されています。
- 発育が良く、体積に富み、資質、骨じまりの優れた産子が生産されています。

■血統

- 勝早桜5（黒14289(83.3) 黒高2047(85.8)）
  - 勝忠平（黒原3800(87.5)）
    - 平茂勝（黒原2441(89.0)）
      - 第20平茂ふくみ
      - 忠福うめ
    - うめ2（黒原788266(82.1)）
      - 安福(宮崎)きよふく
      - 隆桜きみこ
  - なつ（黒原1070376(81.4)）
    - 安平（黒原2208(84.0)）
      - 安谷土井ちずる
      - 谷美土井みつふく2
    - きよみ（黒原912383(80.4)）
      - 平茂勝しらゆり
      - 第1花国きくひめ
- きい（黒原1579008(81.3) 黒高221807(86.4)）
  - 北乃大福（黒13320(82.0)）
    - 安福(岐阜)（黒育180(83.4)）
      - 百合茂（黒原4086(88.8)）
        - やりはなみ（黒2133629(80.3)）
    - たにみ（黒原1061937(81.5)）
  - ゆりこ（黒2233241(81.0)）

■育種価レーダーチャート

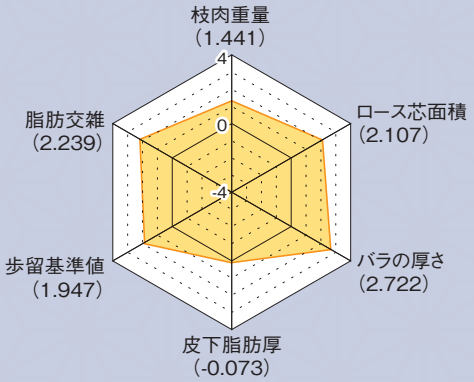

■北海道育種価 76頭

枝肉重量(kg)			
育種価	93.530	指標	H
ロース芯面積(㎠)			
育種価	31.049	指標	H
バラの厚さ(cm)			
育種価	2.038	指標	H
皮下脂肪厚(cm)			
育種価	-0.598	指標	B
歩留基準値(%)			
育種価	4.823	指標	H
脂肪交雑基準値			
育種価	3.902	指標	H

■参考

新細かさ指数			
育種価	10.91	指標	H
オレイン酸(%)			
育種価	0.19	指標	C

※令和7年7月評価

■現場後代検定成績

	肉質等級 4･5率	枝肉重量 (kg)	ロース芯面積(㎠)	バラの厚さ (cm)	皮下脂肪の厚さ(cm)	歩留基準値 (%)	BMS No.
去勢15頭	100.0	518	69	9.0	2.4	75.7	10.0
雌11頭	100.0	501	81	8.9	2.8	77.1	10.5
全体26頭	100.0	511	74	9.0	2.6	76.3	10.2

東京都中央卸売市場食肉市場 令和6年4月17日　去勢 24ヶ月齢

最優秀賞

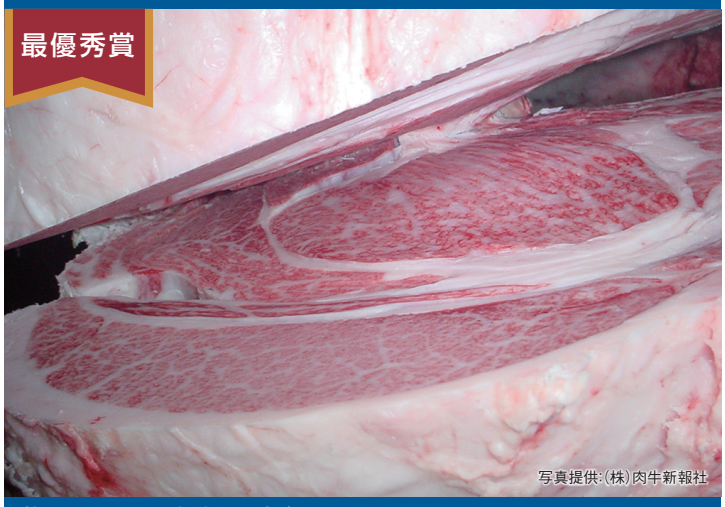

写真提供:(株)肉牛新報社

第40回みついし牛枝肉研究会
母の父:百合白清2 × 母の祖父:安福久　肥育者:新ひだか町／畑端 博志 氏
枝肉重量:628kg　ロース芯面積:132㎠　BMS No.12　等級:A-5

2025日胆畜産共進会

黒毛和種の部 最高位



第5部 未経産（11ヶ月以上14ヶ月未満）1席
名号:はなたば（母の父:華春福）　浦河町／狩野 佑太 氏

H黒-312 気高系

鉄晴幸（てつ はる さち）

▶MOVIE



●母「てつはれ9742」は脂肪交雑7位（平成27年6月北海道育種価）にランクされた「てつせん」の娘牛であり、2代にわたり高い育種価を示しています。
●「百合茂」の代表的息牛である「幸紀雄」を交配した本牛は、発育が良く、体積が充実しており、後躯、資質が優れた気高系種雄牛です。
●一般出荷の枝肉を含めた成績（去勢17頭、雌14頭）では、肉質等級4・5率96.8%、平均BMS No.9.7、枝肉重量507kgと優れた成績を示しています。
●令和7年7月北海道育種価において、脂肪交雑30位にランクされ、育種価指標はHHHAHH、特にロース芯面積23位、バラの厚さ6位、歩留基準値12位と高い評価を受けています。また、新細かさ指数の指標はHにランクされ、細かい脂肪交雑の形状が期待されます。
●母の系統を問わず優れた成績を示し、枝張りがあり、ロース芯が大きく、形状の良い枝肉が生産されています。
●体に伸びがあり、資質に優れ、体上線が強い産子が生産されています。

■個体識別番号:13615-9948-6　■平成29年5月1日生　■黒原6188　84.8点
■生産:北海道登別市　井野 知弘 氏

■血統



■育種価レーダーチャート

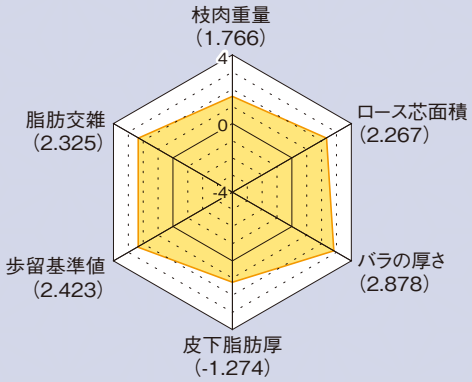

■北海道育種価 37頭

枝肉重量(kg)			
育種価	101.994	指標	H
ロース芯面積(㎠)			
育種価	31.991	指標	H
バラの厚さ(cm)			
育種価	2.099	指標	H
皮下脂肪厚(cm)			
育種価	-1.028	指標	A
歩留基準値(%)			
育種価	5.292	指標	H
脂肪交雑基準値			
育種価	3.948	指標	H

■参考

新細かさ指数			
育種価	16.33	指標	H
オレイン酸(%)			
育種価	-5.95	指標	C

※令和7年7月評価

■現場後代検定成績

	肉質等級 4・5率	枝肉重量 (kg)	ロース芯 面積(㎠)	バラの厚さ (cm)	皮下脂肪の 厚さ(cm)	歩留基準値 (%)	BMS No.
去勢9頭	100.0	518	69	8.7	2.2	75.7	8.7
雌12頭	91.7	470	75	8.7	2.2	77.1	10.3
全体21頭	95.2	490	72	8.7	2.2	76.5	9.6

JA飛騨ミート 令和6年4月15日　去勢 29ヶ月齢



母の父:福之姫 × 母の祖父:白鵬85の3　肥育者:岐阜県／(株)うし和牧場
枝肉重量:614kg　ロース芯面積:80㎠　BMS No.12　等級:A-5

令和7年度むかわ黒毛和種共進会



第6部 未経産（14ヶ月以上17ヶ月未満）首席
名号:こはる（母の父:美国桜）　むかわ町／田浦 悟 氏

H黒-340 藤良系

GH-Y♂

隆之姫（たかのひめ）

▶MOVIE



- 母「たかこ」は、脂肪交雑169位（平成30年1月北海道育種価）にランクされ、初産の雌肥育（父：北平安）で第52回「名人会」肉用牛枝肉研究会にて優秀賞1席を受賞（A-5、枝肉重量497kg、ロース芯面積97㎠、BMS No.12）した高育種価雌牛です。
- 祖母「かつもんじ」も脂肪交雑109位（平成21年4月北海道育種価）にランクされ、親子2代にわたり高い産肉能力を示しています。
- 産肉能力に優れる「福之姫」を交配し、藤良系の血統の固定を図った本牛は、体に伸びがあり、前躯幅の充実した種雄牛です。
- 脂肪交雑12位（令和7年7月北海道育種価）にランクされ、育種価指標はBAHCAHの評価を受けています。
- 現場後代検定成績においては、5等級率が雌では100%、雌雄合計で89.3%と高く、枝肉は張りがあり、モモ抜けの良い枝肉が生産されています。
- 発育が良く、体幅、体深に富み、骨じまりの良い産子が生産されています。

■個体識別番号:15736-8379-9　■平成31年1月19日生　■黒15644　81.6点
■生産:北海道洞爺湖町　平尾 博 氏

■血統



■育種価レーダーチャート

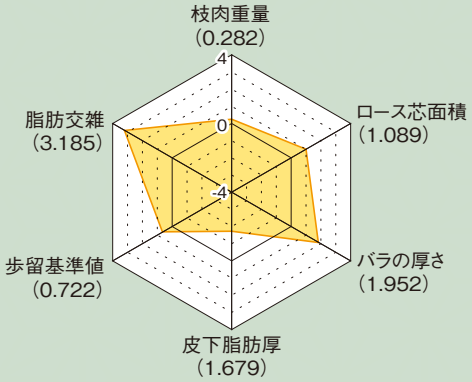

■北海道育種価 62頭

枝肉重量(kg)			
育種価	63.291	指標	B
ロース芯面積(㎠)			
育種価	25.054	指標	A
バラの厚さ(cm)			
育種価	1.736	指標	H
皮下脂肪厚(cm)			
育種価	0.029	指標	C
歩留基準値(%)			
育種価	3.616	指標	A
脂肪交雑基準値			
育種価	4.409	指標	H

■参考

新細かさ指数			
育種価	7.22	指標	A
オレイン酸(%)			
育種価	-1.29	指標	C

※令和7年7月評価

■現場後代検定成績

	肉質等級 4・5率	枝肉重量 (kg)	ロース芯 面積(㎠)	バラの厚さ (cm)	皮下脂肪の 厚さ(cm)	歩留基準値 (%)	BMS No.
去勢20頭	100.0	492	67	8.4	2.3	75.5	9.6
雌8頭	100.0	471	70	8.4	3.2	75.4	10.6
全体28頭	100.0	486	68	8.4	2.6	75.5	9.9

東京都中央卸売市場食肉市場 令和6年2月22日　去勢 27ヶ月齢

名誉賞



第13回「名人会」肉用牛枝肉共励会
母の父:安福久×母の祖父:勝忠平　肥育者:白老町／(有)北那須ETサービス
枝肉重量:468kg　ロース芯面積:102㎠　BMS No.12　等級:A-5

大阪市中央卸売市場南港市場 令和7年4月21日　去勢 26ヶ月齢

最優秀賞



令和7年度知多牛枝肉研究会(交雑種)
父:隆之姫　肥育者:愛知県／石川 健一 氏
枝肉重量:625kg　ロース芯面積:78㎠　BMS No.11　等級:A-5

ジェネティクス北海道供用種雄牛
令和7年7月北海道育種価 形質別上位10頭

脂肪交雑基準値

順位	略　号	名　号	育種価
1	H黒-319	拓　忠　平	4.718
2	H黒-313	北美津久	4.636
3	H黒-340	隆　之　姫	4.409
4	H黒-323	北　宝　翔	3.992
5	H黒-312	鉄　晴　幸	3.948
6	H黒-327	勝　俊　桜	3.902
7	H黒-345	咲早桜5	3.884
8	H黒-303	花　勝　久	3.820
9	H黒-321	博　紅　葉	3.570
10	H黒-337	奈　美　桜	3.523

枝肉重量（kg）

順位	略　号	名　号	育種価
1	H黒-313	北美津久	109.193
2	H黒-312	鉄　晴　幸	101.994
3	H黒-337	奈　美　桜	99.932
4	H黒-345	咲早桜5	99.188
5	H黒-321	博　紅　葉	97.113
6	H黒-327	勝　俊　桜	93.530
7	H黒-264	勝　　吾	93.383
8	H黒-356	珀　百　合	85.995
9	H黒-293	英　　貞	74.278
10	H黒-277	勝　美　糸	66.169

ロース芯面積（㎠）

順位	略　号	名　号	育種価
1	H黒-312	鉄　晴　幸	31.991
2	H黒-327	勝　俊　桜	31.049
3	H黒-277	勝　美　糸	30.211
4	H黒-313	北美津久	28.619
5	H黒-345	咲早桜5	28.419
6	H黒-353	梅　勝　栄	26.225
7	H黒-340	隆　之　姫	25.054
8	H黒-321	博　紅　葉	24.480
9	H黒-363	知恵平安	24.085
10	H黒-320	奈美百合	22.739

バラの厚さ（cm）

順位	略　号	名　号	育種価
1	H黒-312	鉄　晴　幸	2.099
2	H黒-327	勝　俊　桜	2.038
3	H黒-293	英　　貞	1.891
4	H黒-226	梅　栄　福	1.772
5	H黒-340	隆　之　姫	1.736
6	H黒-321	博　紅　葉	1.695
7	H黒-337	奈　美　桜	1.645
8	H黒-264	勝　　吾	1.611
9	H黒-353	梅　勝　栄	1.448
10	H黒-345	咲早桜5	1.334

皮下脂肪厚（cm）

順位	略　号	名　号	育種価
1	H黒-303	花　勝　久	-1.419
2	H黒-283	勝　俊　久	-1.144
3	H黒-363	知恵平安	-1.111
4	H黒-323	北　宝　翔	-1.066
5	H黒-312	鉄　晴　幸	-1.028
6	H黒-337	奈　美　桜	-0.994
7	H黒-320	奈美百合	-0.948
8	H黒-264	勝　　吾	-0.808
9	H黒-277	勝　美　糸	-0.775
10	H黒-269	百合照重	-0.668

歩留基準値（%）

順位	略　号	名　号	育種価
1	H黒-312	鉄　晴　幸	5.292
2	H黒-327	勝　俊　桜	4.823
3	H黒-277	勝　美　糸	4.495
4	H黒-363	知恵平安	4.058
5	H黒-353	梅　勝　栄	4.025
6	H黒-345	咲早桜5	3.952
7	H黒-313	北美津久	3.759
8	H黒-303	花　勝　久	3.758
9	H黒-340	隆　之　姫	3.616
10	H黒-264	勝　　吾	3.581

新細かさ指数

順位	略　号	名　号	育種価
1	H黒-321	博　紅　葉	18.11
2	H黒-303	花　勝　久	17.59
3	H黒-363	知恵平安	16.87
4	H黒-269	百合照重	16.43
5	H黒-312	鉄　晴　幸	16.33
6	H黒-313	北美津久	16.15
7	H黒-345	咲早桜5	15.20
8	H黒-323	北　宝　翔	13.31
9	H黒-320	奈美百合	12.87
10	H黒-283	勝　俊　久	11.74

オレイン酸（%）

順位	略　号	名　号	育種価
1	H黒-277	勝　美　糸	4.94
2	H黒-321	博　紅　葉	4.22
3	H黒-320	奈美百合	3.54
4	H黒-363	知恵平安	3.51
5	H黒-269	百合照重	2.79
6	H黒-226	梅　栄　福	1.60
7	H黒-319	拓　忠　平	1.39
8	H黒-345	咲早桜5	1.24
9	H黒-293	英　　貞	1.18
10	H黒-264	勝　　吾	0.84

一般社団法人
ジェネティクス北海道
GENETICS HOKKAIDO assoc.
〒060-0004 札幌市中央区北4条西1丁目1番地 北農ビル13F
https://www.genetics-hokkaido.ne.jp →

@gh_assoc
@genetics.hokkaido
@gh_assoc
ジェネティクス北海道

〈業務部〉
TEL(011)242-9645
FAX(011)242-9651
〈改良部〉
肉牛改良課
TEL(011)242-9647
遺伝分析課
TEL(011)242-9646

●道北事業所…… TEL(0166)57-6111 FAX(0166)57-6113
●道東事業所…… TEL(0153)72-4554 FAX(0153)72-1325
●道央広域事業所 道央 TEL(011)375-4422 FAX(011)375-4411
広域 TEL(011)375-4395 (都府県 担当連絡先)
●十勝北見事業所…… TEL(0156)63-3838 FAX(0156)63-3839
●十勝清水種雄牛センター…… TEL(0156)62-2158 FAX(0156)62-2150
●道央種雄牛センター…… TEL(011)375-3939 FAX(011)375-2330
●生産技術センター…… TEL(0156)67-9305 FAX(0156)67-9306