令和5年度 種雄牛案内

特別号

H黒321 博紅葉（ひろもみじ）

気高系

勝早桜5×福桜（宮崎）×平茂勝×安福（岐阜）

個体識別番号:15572-8285-7
平成29年9月23日生
黒原6225　83.3点
産地:北海道洞爺湖町
生産者:平尾 博 氏

GH-X♀

GH-Y♂

◆令和5年度 北海道和牛産地確立推進事業 新規種雄牛早期市場評価推進対策

事業対象種雄牛



- 母「ふくもみじ」は、脂肪交雑23位（平成29年7月北海道育種価）にランクされ、北海道を代表する高育種価雌牛「もみじ」を祖母に持ちます。
- 当団代表種雄牛「勝早桜5」を交配した本牛は、発育、骨味が良く、体上線が強い「勝早桜5」の後継種雄牛です。
- 現場後代検定では、肉質等級4・5率100％、平均BMS No.10.2を記録し、脂肪交雑19位（令和5年7月北海道育種価）にランクされ、育種価指標はHHHCBHと脂肪交雑のみならず、その他の産肉能力においても高い評価を受けています。さらに新細かさ指数、オレイン酸の指標ではともにHにランクされています。
- 父「勝早桜5」同様、系統を問わず優れた成績を示し、脂肪交雑の形状は細かく、脂肪の質が良好でモモ抜けの良い枝肉が生産されています。
- 発育が良く、体積が充実し、均称、資質の優れた産子が生産されています。

■血統

- 勝早桜5（黒14289(83.3) 黒基2047(85.8)）
  - 勝忠平（黒原3800(87.5)）
    - 平茂勝（黒原2441(89.0)）
      - 第20平茂 ふくみ
      - うめ2（黒原788266(82.1)）
        - 忠福 うめ
        - 安平（黒原2208(84.0)）
          - 安福（宮崎） きよふく
          - きよみ（黒原912383(80.4)）
            - 隆桜 きみこ
            - 隆美 はらだ
    - なつ（黒原1070376(81.4)）
      - 福桜（宮崎）（黒原2445(82.1)）
        - 隆桜（黒基905(82.7)）
          - 安福（岐阜） きよしげ
          - きよふく（黒原568518(82.4)）
            - 平茂勝（黒原2441(89.0)）
              - 第20平茂 ふくみ
              - もみじ（黒原1099163(80.8)）
                - 安福（岐阜） たかふじ
  - ふくもみじ（黒原1540821(81.1)）
    - ひらもみじ（黒原1463334(82.1) 黒原216542(84.8)）

■育種価レーダーチャート

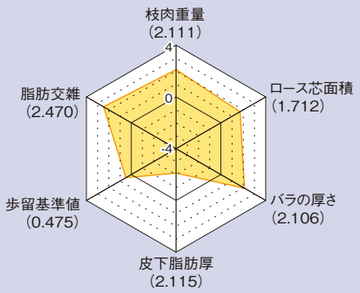

■北海道育種価　39頭

育種価	正確度	指標
枝肉重量(kg)		
108.231	0.94	H
ロース芯面積(㎠)		
26.071	0.94	H
バラの厚さ(cm)		
1.689	0.93	H
皮下脂肪厚(cm)		
0.221	0.94	C
歩留基準値(%)		
3.011	0.94	B
脂肪交雑基準値		
3.792	0.94	H

■参考

新細かさ指数(σ値)	
2.36	H
オレイン酸(σ値)	
2.65	H

※令和5年7月評価

H黒-321 気高系 博紅葉（ひろもみじ）

▶MOVIE

事業対象種雄牛

◆令和5年度北海道和牛産地確立推進事業 新規種雄牛早期市場評価推進対策

現場後代検定成績

肉質等級4･5率および平均値

性別	頭数	月齢	肉質等級4･5率	枝肉重量(kg)	ロース芯面積(㎠)	バラの厚さ(cm)	皮下脂肪の厚さ(cm)	歩留基準値(%)	BMS No.
♂	13	28.3	100%	529	74	9.0	2.7	75.9	10.2
♀	13	29.6	100%	473	67	8.3	3.0	75.0	10.2
全体	26	28.9	100%	501	70	8.6	2.9	75.5	10.2

母系系統別内訳

系統	性別	頭数	月齢	肉質等級4･5率	枝肉重量(kg)	ロース芯面積(㎠)	バラの厚さ(cm)	皮下脂肪の厚さ(cm)	歩留基準値(%)	BMS No.
田尻	♂	5	28.7	100%	518	78	8.8	3.1	76.2	9.0
	♀	5	29.5	100%	505	72	8.9	3.5	75.2	11.4
	計	10	29.1	100%	512	75	8.8	3.3	75.7	10.2
気高	♂	5	28.0	100%	520	70	9.1	2.4	76.0	11.4
	♀	7	29.5	100%	455	65	7.8	2.7	75.0	9.4
	計	12	28.9	100%	482	67	8.4	2.5	75.4	10.3
藤良	♂	3	27.9	100%	560	73	9.1	2.8	75.4	10.3
	♀	1	30.8	100%	434	57	8.4	2.9	74.4	10.0
	計	4	28.6	100%	529	69	9.0	2.8	75.1	10.3

仙台中央食肉卸売市場 令和5年2月8日　去勢 30ヶ月齢

名誉賞



令和4年度 第18回月例牛枝肉共進会 去勢の部
母の父:美国桜 × 母の祖父:安福久　肥育者:宮城県／(有)根元ファーム
枝肉重量:654kg　ロース芯面積:96㎠　BMS No.12　格付:A-5

東京都中央卸売市場食肉市場 令和4年8月26日　去勢 28ヶ月齢

優秀賞



写真提供:(株)肉牛新報社

第72回「名人会」肉用牛枝肉研究会
母の父:安福久 × 母の祖父:勝忠平　肥育者:洞爺湖町／平尾 博 氏
枝肉重量:560kg　ロース芯面積:97㎠　BMS No.12　格付:A-5

一般社団法人
ジェネティクス北海道
GENETICS HOKKAIDO assoc.
〒060-0004 札幌市中央区北4条西1丁目1番地 北農ビル13F
https://www.genetics-hokkaido.ne.jp →

@gh_assoc
@genetics.hokkaido
@gh_assoc
ジェネティクス北海道

事業推進部
〈情報企画課〉
TEL(011)242-9645
FAX(011)242-9651
〈肉牛改良課〉
TEL(011)242-9647

●道北事業所…… TEL(0166)57-6111　FAX(0166)57-6113
●道東事業所…… TEL(0153)72-4554　FAX(0153)72-1325
●道央広域事業所 道央　TEL(011)375-4422　FAX(011)375-4411
　広域　TEL(011)375-4395（都府県 担当連絡先）
●十勝北見事業所…… TEL(0156)63-3838　FAX(0156)63-3839
●十勝清水種雄牛センター…… TEL(0156)62-2158　FAX(0156)62-2150
●道央種雄牛センター…… TEL(011)375-3939　FAX(011)375-2330

H黒-327 気高系

■個体識別番号:13713-4677-3　■平成30年4月10日生　■黒原6266　84.7点
■生産:北海道新ひだか町　畑端 博志 氏

勝俊桜（かつとしざくら）

▶MOVIE



- 母「きい」は、脂肪交雑119位（平成28年6月北海道育種価）にランクされ、3産目の雌肥育（父：勝早桜5）でA-5、枝肉重量519kg、ロース芯面積83㎠、BMS No.12を記録。祖母「ゆりこ」も脂肪交雑100位（平成28年6月北海道育種価）にランクされ、親子2代にわたって高い産肉能力を示しています。
- 当団代表種雄牛「勝早桜5」を交配した本牛は、発育良く、前躯幅、肋張りが充実しており、後躯の優れた気高系種雄牛です。
- 脂肪交雑8位（令和5年7月北海道育種価）にランクされ、育種価指標はHHHBH-H、特にロース芯面積6位、バラの厚さ2位、歩留基準値4位と高い評価を受けています。さらに新細かさ指数の指標ではH、オレイン酸は平均以上の評価を受けています。
- 父「勝早桜5」同様、系統を問わず優れた成績を示し、ロース芯は大きく、形状良く、バラの厚い枝肉が生産されています。
- 発育が良く、体積に富み、資質、骨じまりの優れた産子が生産されています。

■血統

- **勝早桜5** 黒14289(83.3) 黒高2047(85.8)
  - 勝忠平 黒原3800(87.5)
    - 平茂勝 黒原2441(89.0)
      - 第20平茂ふくみ
      - うめ2 黒原788266(82.1)
        - 忠福うめ
        - 安平 黒原2208(84.0)
          - 安福(宮崎)きよふく
          - きよみ 黒原912383(80.4)
            - 隆桜きみこ
            - 安福(岐阜) 黒育180(83.4)
              - 安谷土井ちずる
              - たにみ 黒原1061937(81.5)
                - 谷美土井みつふく2
                - 百合茂 黒原4086(88.8)
                  - 平茂勝しらゆり
                  - やりはなみ 黒2133629(80.3)
                    - 第1花国きくひめ
    - なつ 黒原1070376(81.4)
  - 北乃大福 黒13320(82.0)
- きい 黒原1579008(81.3) 黒高221807(86.4)
  - ゆりこ 黒2233241(81.0)

■育種価 レーダーチャート

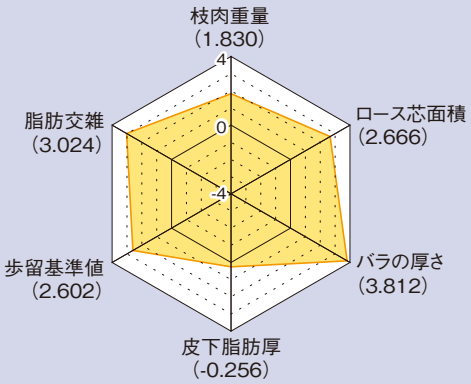

■北海道育種価 25頭

育種価	正確度	指標
枝肉重量(kg)		
100.699	0.92	H
ロース芯面積(㎠)		
31.565	0.91	H
バラの厚さ(cm)		
2.332	0.90	H
皮下脂肪厚(cm)		
-0.623	0.92	B
歩留基準値(%)		
5.060	0.92	H
脂肪交雑基準値		
4.092	0.92	H

■参考

新細かさ指数(σ値)	
1.70	H
オレイン酸(σ値)	
0.17	B

※令和5年7月評価

■現場後代検定成績

	肉質等級 4・5率	枝肉重量(kg)	ロース芯面積(㎠)	バラの厚さ(cm)	皮下脂肪の厚さ(cm)	歩留基準値(%)	BMS No.
去勢15頭	100.0	518	69	9.0	2.4	75.7	10.0
雌11頭	100.0	501	81	8.9	2.8	77.1	10.5
全体26頭	100.0	511	74	9.0	2.6	76.3	10.2

東京都中央卸売市場食肉市場 令和5年2月22日　去勢 28ヶ月齢

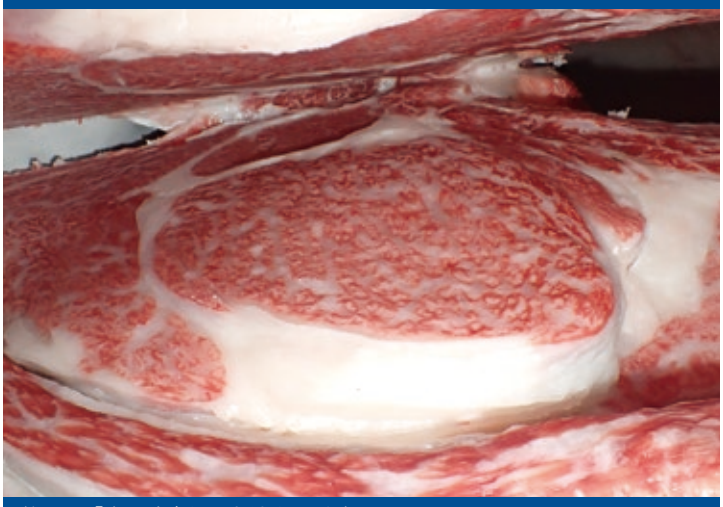

第12回「名人会」肉用牛枝肉共励会
母の父:北平安 × 母の祖父:平茂勝　肥育者:白老町／大浦 夕輝 氏
枝肉重量:540kg　ロース芯面積:77㎠　BMS No.12　格付:A-5

(株)北海道畜産公社　早来工場 令和5年2月13日　雌 28ヶ月齢



母の父:百合白清2 × 母の祖父:安福久　肥育者:白老町／(有) ブリーディング白老牧場
枝肉重量:522kg　ロース芯面積:86㎠　BMS No.12　格付:A-5

ホクレン十勝枝肉市場 令和5年2月4日　去勢 28ヶ月齢



母の父:美国桜 × 母の祖父:平茂晴　肥育者:上士幌町／上士幌町農協肥育センター
枝肉重量:669kg　ロース芯面積:102㎠　BMS No.12　格付:A-5

ホクレン十勝枝肉市場 令和5年2月4日　雌 28ヶ月齢



母の父:幸紀雄 × 母の祖父:安福久　肥育者:幕別町札内／二瓶 義則 氏
枝肉重量:502kg　ロース芯面積:88㎠　BMS No.12　格付:A-5

ホクレン十勝枝肉市場 令和5年2月4日　去勢 28ヶ月齢



母の父:安福久 × 母の祖父:平茂勝　肥育者:音更町／小助川 裕基 氏
枝肉重量:511kg　ロース芯面積:81㎠　BMS No.12　格付:A-5

ホクレン十勝枝肉市場 令和5年4月1日　雌 29ヶ月齢



母の父:芳之国 × 母の祖父:勝忠平　肥育者:幕別町札内／二瓶 義則 氏
枝肉重量:480kg　ロース芯面積:81㎠　BMS No.12　格付:A-5

ホクレン十勝枝肉市場 令和5年2月4日　雌 28ヶ月齢



母の父:芳之国 × 母の祖父:百合茂　肥育者:音更町／小助川 裕基 氏
枝肉重量:557kg　ロース芯面積:117㎠　BMS No.12　格付:A-5

ホクレン十勝枝肉市場 令和5年7月1日　雌 30ヶ月齢



令和5年度ホクレンくみあい飼料株式会社枝肉勉強会
母の父:安福久 × 母の祖父:平茂勝　肥育者:中富良野町／加茂 博昭 氏
枝肉重量:482kg　ロース芯面積:85㎠　BMS No.11　格付:A-5

H黒-313 田尻系

■個体識別番号:13940-1874-9　■平成29年5月8日生　■黒15433　83.4点
■生産:北海道新得町　千葉 典弘 氏　■繁殖:北海道上士幌町　JA全農ET研究所

北美津久（きたみつひさ）

▶MOVIE



- 母「てつせん」は脂肪交雑7位（平成27年6月北海道育種価）のほか、長きにわたり上位にランクされている高育種価雌牛です。
- 北海道育種価脂肪交雑順位3期連続第１位を獲得。
- 現場後代検定では、肉質等級4・5率100％、平均BMS No.10.6と当団歴代1位に加え、材料牛28頭中12頭がBMS No.12と過去に類を見ない優れた成績を記録しました。さらに、枝肉重量では去勢・雌ともに平均500kgを超え、肉質のみならず枝肉重量の改良にも期待できる成績です。
- 本牛は雌肥育で特に優れた成績を記録しており（平均BMS No.11.3、材料牛14頭中9頭がBMS No.12）、繁殖雌牛としての活躍にも期待が寄せられます。
- 肥育結果は、ロース芯が大きく、僧帽筋・広背筋が厚く、枝張りがあり、脂肪交雑の形状が細かく、モモ抜けの良い枝肉が多くみられます。
- 発育が良く、体伸に富み、資質、骨じまりの優れた産子が多く確認されています。

■血統



■育種価 レーダーチャート

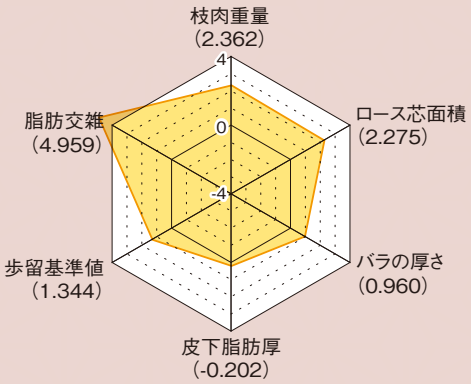

■北海道育種価 48頭

育種価	正確度	指標
枝肉重量(kg)		
114.983	0.95	H
ロース芯面積(㎠)		
29.310	0.94	H
バラの厚さ(cm)		
1.257	0.94	A
皮下脂肪厚(cm)		
-0.604	0.95	B
歩留基準値(%)		
3.848	0.95	H
脂肪交雑基準値		
5.139	0.95	H

■参考

新細かさ指数(σ値)	
2.19	H
オレイン酸(σ値)	
-0.41	C

※令和5年7月評価

■現場後代検定成績

	肉質等級 4・5率	枝肉重量 (kg)	ロース芯 面積(㎠)	バラの厚さ (cm)	皮下脂肪の 厚さ(cm)	歩留基準値 (%)	BMS No.
去勢14頭	100.0	554	70	8.3	2.5	74.9	9.9
雌14頭	100.0	521	81	8.8	2.7	76.8	11.3
全体28頭	100.0	537	75	8.5	2.6	75.8	10.6

JA飛騨ミート 令和5年4月10日　雌 27ヶ月齢



写真提供:(有)知多大動物病院

母の父:美国桜× 母の祖父:勝忠平　生産者:(有)知多大動物病院
枝肉重量:545kg　ロース芯面積:146㎠　BMS No.12　格付:A-5

東京都中央卸売市場食肉市場 令和5年3月16日　雌 27ヶ月齢

交雑種 グランド チャンピオン



第14回全国肉牛事業協同組合枝肉共励会(交雑種)
父:北美津久　肥育者:山口県／(株)萩牧場
枝肉重量:561kg　ロース芯面積:78㎠　BMS No.11　格付:A-5

H黒-312 気高系

■個体識別番号:13615-9948-6 ■平成29年5月1日生 ■黒原6188 84.8点
■生産:北海道登別市 井野 知弘 氏

鉄晴幸（てつはるさち）

▶MOVIE



- 母「てつはれ9742」は脂肪交雑7位（平成27年6月北海道育種価）にランクされた「てつせん」の娘牛であり、２代にわたり高い育種価を示しています。
- 「百合茂」の代表的息牛である「幸紀雄」を交配した本牛は、発育が良く、体積が充実しており、後躯、資質が優れた種雄牛です。
- 現場後代検定では、肉質等級4・5率95.2％、平均BMS No.9.6、枝肉重量490kgを記録しており、特に脂肪交雑能力において非常に優れた成績を示しています。さらに脂肪交雑15位（令和5年7月北海道育種価）にランクされ、育種価指標はHHHHHH、特にロース芯面積14位、バラの厚さ10位、歩留基準値5位と高い評価を受けています。
- 母の系統を問わず優れた成績を示し、枝張りがあり、ロース芯が大きく、形状の良い枝肉が生産されています。
- 体に伸びがあり、資質に優れ、体上線が強い産子が生産されています。

■血統

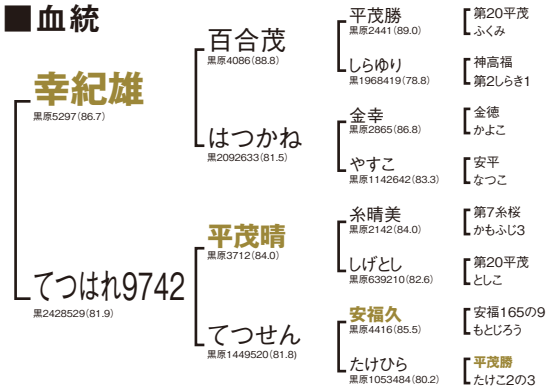

■育種価 レーダーチャート

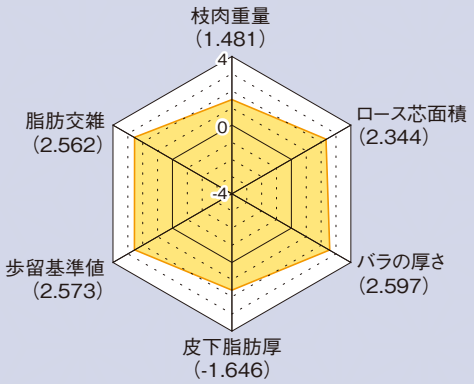

■北海道育種価 29頭

育種価	正確度	指標
枝肉重量(kg)		
91.342	0.93	H
ロース芯面積(㎠)		
29.709	0.92	H
バラの厚さ(cm)		
1.874	0.91	H
皮下脂肪厚(cm)		
-1.118	0.93	H
歩留基準値(%)		
5.032	0.93	H
脂肪交雑基準値		
3.842	0.93	H

■参考

新細かさ指数(σ値)	
2.44	H
オレイン酸(σ値)	
-2.45	C

※令和5年7月評価

■現場後代検定成績

	肉質等級 4・5率	枝肉重量 (kg)	ロース芯 面積(㎠)	バラの厚さ (cm)	皮下脂肪の 厚さ(cm)	歩留基準値 (%)	BMS No.
去勢9頭	100.0	518	69	8.7	2.2	75.7	8.7
雌12頭	91.7	470	75	8.7	2.2	77.1	10.3
全体21頭	95.2	490	72	8.7	2.2	76.5	9.6

JA飛騨ミート 令和5年2月27日 去勢 28ヶ月齢



写真提供:(有)知多大動物病院

母の父:安福久 × 母の祖父:百合茂 肥育者:岐阜県／(株)うし和牧場
枝肉重量:588kg ロース芯面積:96㎠ BMS No.12 格付:A-5

株式会社いわちく 令和5年2月22日 去勢 29ヶ月齢



写真提供:(株)ライフルファーム菅生

母の父:花国安福 × 母の祖父:勝忠平 肥育者:宮城県／(株)ライフルファーム菅生
枝肉重量:565kg ロース芯面積:89㎠ BMS No.12 格付:A-5

H黒-319 気高系

■個体識別番号:14473-1521-4 ■平成29年8月25日生 ■黒原6224 84.8点
■生産:北海道幕別町 井田 拓次 氏

拓忠平（たくただひら）

▶MOVIE



- 母「あくび」は初産の去勢肥育（父：安福久）でA-5、枝肉重量556kg、ロース芯面積72㎠、BMS No.12、2産目の雌肥育（父：金照）でA-5、枝肉重量506kg、ロース芯面積62㎠、BMS No.8を記録した高能力雌牛です。
- 当団種雄牛「拓百合」を交配した本牛は、発育が良く、体伸に富み、均称、品位、後躯、肢蹄、骨味に優れ、審査得点84.8点を記録し、産肉能力だけでなく、体型の改良にも期待する気高系種雄牛です。
- 現場後代検定では、肉質等級4・5率100％、平均BMS No.は当団検定成績過去最高タイの10.6を記録し、脂肪交雑2位（令和5年７月北海道育種価）にランクされ、育種価指標はBABBBHの評価を受けています。
- 母の系統を問わず優れた成績を示し、枝肉に張りがあり、モモ抜けの良い枝肉が生産されています。
- 体伸に富み、資質、骨じまりの優れた産子が生産されています。

■血統

拓百合 黒原5471(82.1)	百合茂 黒原4086(88.8)	平茂勝 黒原2441(89.0)	第20平茂ふくみ	
		しらゆり 黒1968419(78.8)	神高福 第2しらき1	
	ことひめ 黒2211745(80.8) 黒高211325(81.8)	安平 黒原2208(84.0)	安福（宮崎） きよふく	
		ことこ 黒原867160(81.4)	糸秀 第2ことぶき	
あくび 黒2371771(83.3)	勝忠平 黒原3800(87.5)	平茂勝 黒原2441(89.0)	第20平茂ふくみ	
		うめ2 黒原788266(82.1)	忠福 うめ	
	まこ 黒原1309394(81.1) 黒高212718(85.2)	安平 黒原2208(84.0)	安福（宮崎） きよふく	
		まさこ 黒原1106414(81.0)	福桜（宮崎） くろひめ3	

■育種価 レーダーチャート

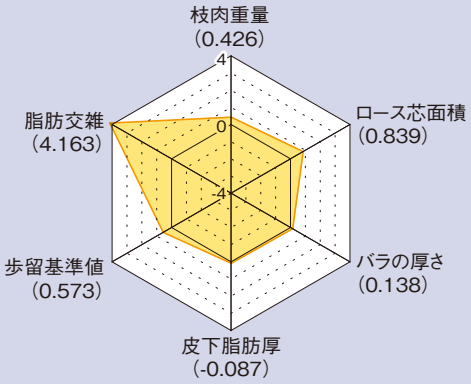

■北海道育種価 28頭

育種価	正確度	指標
枝肉重量（kg）		
63.057	0.93	B
ロース芯面積（㎠）		
21.046	0.92	A
バラの厚さ（cm）		
0.947	0.91	B
皮下脂肪厚（cm）		
-0.563	0.93	B
歩留基準値（%）		
3.106	0.93	B
脂肪交雑基準値		
4.708	0.93	H

■参考

新細かさ指数（σ値）	
0.77	A
オレイン酸（σ値）	
0.49	B

※令和5年7月評価

■現場後代検定成績

	肉質等級 4・5率	枝肉重量（kg）	ロース芯面積（㎠）	バラの厚さ（cm）	皮下脂肪の厚さ（cm）	歩留基準値（%）	BMS No.
去勢13頭	100.0	504	70	8.1	2.5	75.4	10.5
雌13頭	100.0	450	64	7.7	2.7	74.8	10.6
全体26頭	100.0	477	67	7.9	2.6	75.1	10.6

東京都中央卸売市場食肉市場 令和4年8月26日 去勢 27ヶ月齢

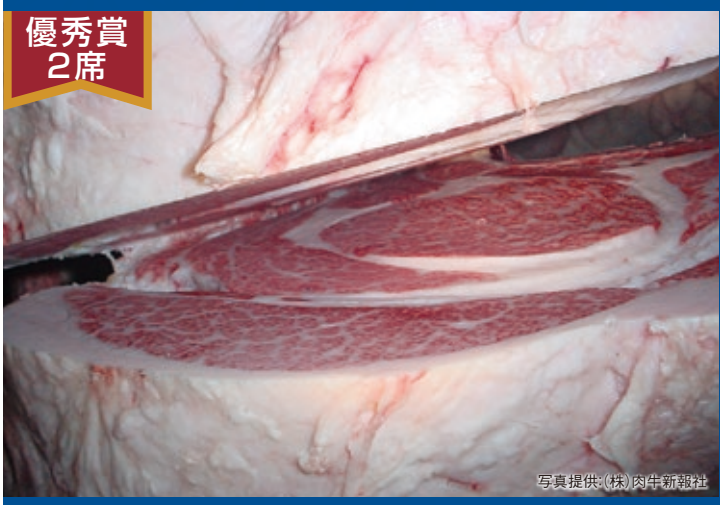

第72回「名人会」肉用牛枝肉研究会
母の父:安福久 × 母の祖父:勝忠平 肥育者:苫小牧市／(有)エー・イー・シー・シャトー植苗
枝肉重量:511kg ロース芯面積:97㎠ BMS No.12 格付:A-5

ホクレン十勝枝肉市場 令和4年7月22日 去勢 27ヶ月齢



母の父:華春福 × 母の祖父:勝忠平 肥育者:上士幌町／上士幌町農協肥育センター
枝肉重量:528kg ロース芯面積:82㎠ BMS No.12 格付:A-5

令和5年度 現場後代検定実施種雄牛

販売対象期間：Ⅰ･Ⅱ期（R6.4.1～R8.3.31）

H黒-386 藤良系

花福姫（はなふくひめ）

■血統

- 福之姫（黒原5689(82.7)）
  - しげふみ669（黒2536438(81.3)）
    - 百合白清2（黒原5361(82.8)）
      - しげふみ523（黒2440679(80.2)）
        - 安福久（黒原4416(85.5)）
        - しげふみ（黒2381233(80.8)）— 茂洋



■個体識別番号:08714-1598-9 ■令和3年8月5日生
■黒15891 83.1点
■生産:北海道東神楽町 前田 哲也 氏

▶MOVIE

- 母「しげふみ669（父：百合白清2）」は脂肪交雑70位（令和2年7月北海道育種価）にランクされた高育種価雌牛です。祖母「しげふみ523（父：安福久）」も脂肪交雑6位（令和2年1月北海道育種価）にランクされ、親子2代にわたり高い産肉能力を示しています。
- 産肉能力に優れる「福之姫」を交配した本牛は、脂肪交雑能力だけでなく枝肉重量の改良にも期待する種雄牛です。
- 本牛は体伸、尻幅に富み、資質の優れた藤良系種雄牛です。

H黒-389 田尻系

武平俊（たけひらとし）

■血統

- 北平安（黒13193(80.4) 黒高2040(82.0)）
  - てつこ（黒2602111(82.3)）
    - 美津照重（黒13968(82.9) 黒高2050(83.3)）
      - てつせん（黒原1449520(81.8)）
        - 安福久（黒原4416(85.5)）
        - たけひら（黒原1053484(80.2)）— 平茂勝



■個体識別番号:13733-4879-9 ■令和3年9月18日生
■黒15894 83.0点
■生産:北海道新ひだか町 畑端 博志 氏
■繁殖:北海道豊頃町 （株）武隈ブリーディングファーム

▶MOVIE

- 母「てつこ（父：美津照重）」は3期にわたり北海道育種価1位にランクされた当団種雄牛「北美津久」の全姉です。祖母「てつせん」は脂肪交雑7位（平成27年6月北海道育種価）のほか、長きにわたり上位にランクされている高育種価雌牛です。
- 当団代表種雄牛である「北平安」を交配した本牛は、脂肪交雑能力や脂肪の質の改良に期待する田尻系種雄牛です。
- 本牛は体上線が強く、品位、資質に優れた「北平安」の後継種雄牛です。

Ⅰ期（R9年1月終了予定）

H黒-392 気高系

勝俊幸（かつとしゆき）

■血統

- 勝俊久（黒原6015(85.1)）
  - おとせ7（黒原1713477(81.6)）
    - 百合茂（黒原4086(88.8)）
      - ゆみえ（黒原1604296(80.5)）
        - 安福久（黒原4416(85.5)）
        - たけくに09（黒原1490257(82.9)）— 勝忠平



■個体識別番号:13920-6426-7 ■令和3年12月25日生
■黒原6526 84.4点
■生産:北海道新ひだか町 高田 幸夫 氏

▶MOVIE

- 祖母「ゆみえ（父：安福久）」は脂肪交雑2位（平成30年7月北海道育種価）をはじめ、長きにわたり上位にランクされる高育種価雌牛です。母「おとせ7（父：百合茂）」も優れた産肉成績を記録し、親子2代にわたる高能力雌牛です。
- 当団繋養種雄牛「勝俊久」を交配した本牛は、気高系の血統を固定しつつ、脂肪交雑能力、枝肉重量の改良に期待する種雄牛です。
- 本牛は、発育、前躯、均称に優れ、体上線が強い「勝俊久」の後継種雄牛です。

H黒-393 藤良系

藤静花（ふじしずか）

■血統

- 藤重栄（黒14975(84.3)）
  - みきえ（黒原1761814(81.3)）
    - 第1花藤（黒14659(85.0) 黒高2052(86.0)）
      - まきえ（黒原1516641(82.4)）
        - 平茂晴（黒原3712(84.0)）
        - えりか（黒2280987(80.3)）— 平茂勝



■個体識別番号:16519-0581-2 ■令和3年12月25日生
■黒15895 82.4点
■生産:北海道新ひだか町 原 智彦 氏

▶MOVIE

- 母「みきえ（父：第1花藤）」は、祖母「まきえ（父：平茂晴）」が脂肪交雑120位（平成28年6月北海道育種価）にランクされた高育種価雌牛だったことから、計画交配で生産された高ゲノム育種価雌牛※です。
- 更に藤良系の血統の固定を図るべく当団種雄牛「藤重栄」で計画交配を行い造成された本牛は、脂肪交雑能力だけでなく枝肉重量の改良にも期待する種雄牛です。
- 本牛は、体伸、体深に富み、体上線が強い「藤重栄」の後継種雄牛です。

Ⅱ期（R9年3月終了予定）

※道総研畜産試験場評価