H黒-313
北美津久



令和五年度

黒毛和種

一般社団法人 ジェネティクス北海道

目次

P2　本誌の見方

P3～　黒毛和種種雄牛名簿

【略号順】

H黒-226	梅栄福	13
H黒-246	第1花藤	20
H黒-255	藤重栄	20
H黒-261	美津利奈	14
H黒-264	勝吾	15
H黒-266	夜桜	16
H黒-269	百合照重	17
H黒-272	輝百合	21
H黒-273	彩茂	21
H黒-277	勝美糸	18
H黒-283	勝俊久	19
H黒-284	照重久	21
H黒-287	隆安幸	12
H黒-293	英貞	11
H黒-303	花勝久	12
H黒-311	富福久	10
H黒-312	鉄晴幸	6
H黒-313	北美津久	3･4
H黒-319	拓忠平	7
H黒-320	奈美百合	8
H黒-321	博紅葉	5
H黒-323	北宝翔	9
H黒-324	花茂美	22
H黒-326	紅葉平	22
H黒-327	勝俊桜	22
H黒-331	北愛莉	22
H黒-332	北百合福	23
H黒-333	北小雪	23
H黒-337	奈美桜	23
H黒-339	北福姫	23
H黒-340	隆之姫	24
H黒-342	體生丸	24
H黒-343	北朱音	25
H黒-344	北美咲	24
H黒-345	咲早桜5	24
H黒-350	北雪栄	25
H黒-353	梅勝栄	25
H黒-356	珀百合	25
H黒-357	藤平福	26
H黒-358	琥志郎	26
H黒-361	北平白鵬	26
H黒-363	知恵平安	26
H黒-364	勝百合華	27
H黒-367	姫勝久	27
H黒-370	秋光花	27
H黒-373	琥百合5	27
H黒-376	武白清	28
H黒-377	北神居	28
H黒-379	北小糸	28
H黒-383	百合美桜	28

【名号順】

H黒-370	秋光花	あきみつはな	27
H黒-273	彩茂	あやしげ	21
H黒-353	梅勝栄	うめかつさかえ	25
H黒-226	梅栄福	うめさかえふく	13
H黒-327	勝俊桜	かつとしざくら	22
H黒-283	勝俊久	かつとしひさ	19
H黒-277	勝美糸	かつみいと	18
H黒-364	勝百合華	かつゆりはな	27
H黒-331	北愛莉	きたあいり	22
H黒-343	北朱音	きたあかね	25
H黒-377	北神居	きたかむい	28
H黒-379	北小糸	きたこいと	28
H黒-333	北小雪	きたこゆき	23
H黒-361	北平白鵬	きたひらはくほう	26
H黒-339	北福姫	きたふくひめ	23
H黒-323	北宝翔	きたほうしょう	9
H黒-344	北美咲	きたみさき	24
H黒-313	北美津久	きたみつひさ	3･4
H黒-350	北雪栄	きたゆきさかえ	25
H黒-332	北百合福	きたゆりふく	23
H黒-358	琥志郎	こじろう	26
H黒-373	琥百合5	こゆり5	27
H黒-345	咲早桜5	さきはやざくら5	24
H黒-264	勝吾	しょうご	15
H黒-246	第1花藤	だい1はなふじ	20
H黒-342	體生丸	たいせいまる	24
H黒-340	隆之姫	たかのひめ	24
H黒-287	隆安幸	たかやすゆき	12
H黒-319	拓忠平	たくただひら	7
H黒-376	武白清	たけしらきよ	28
H黒-363	知恵平安	ちえひらやす	26
H黒-312	鉄晴幸	てつはるさち	6
H黒-284	照重久	てるしげひさ	21
H黒-272	輝百合	てるゆり	21
H黒-311	富福久	とみふくひさ	10
H黒-337	奈美桜	なみざくら	23
H黒-320	奈美百合	なみゆり	8
H黒-356	珀百合	はくゆり	25
H黒-303	花勝久	はなかつひさ	12
H黒-324	花茂美	はなしげみ	22
H黒-293	英貞	ひでさだ	11
H黒-367	姫勝久	ひめかつひさ	27
H黒-321	博紅葉	ひろもみじ	5
H黒-255	藤重栄	ふじしげさかえ	20
H黒-357	藤平福	ふじひらふく	26
H黒-261	美津利奈	みつりな	14
H黒-326	紅葉平	もみじひら	22
H黒-269	百合照重	ゆりてるしげ	17
H黒-383	百合美桜	ゆりみざくら	28
H黒-266	夜桜	よざくら	16

P29･30　父系からみた主な系統図

P31～33　種雄牛一覧

P34　精液取扱方法

裏表紙　形質別順位（令和5年1月）

本誌の見方

❶特定遺伝子型検査結果表記と性選別精液について

当団で繁養している種雄牛はすべて検査済みとなっており、保因牛についてのみ記載しております。

B3（牛バンド3欠損症）、F13（牛第13因子欠損症）、CL16（牛クローディン16欠損症）、CHS（牛チェディアックヒガシ症候群）、BAS1（バーター症候群1型）、MCSU（牛モリブデン補酵素欠損症）、IARS（IARS異常症）、MOD（眼球形成異常症）、MSHR（メラニン細胞刺激ホルモン受容体）、FMA（前肢帯筋異常症）

上記の遺伝的不良形質の遺伝子を両親より1つずつ受け継いだ場合、遺伝性疾患を発症する場合があります。疾患遺伝子を保因する可能性のある繁殖雌牛との交配は注意が必要です（当団種雄牛の遺伝病保因の有無については、31～33ページ参照）。

◆ GH-Y♂ …性選別精液販売対象種雄牛です。

❷血　統

公益社団法人全国和牛登録協会発行の血統および能力調査書より記載しております。

❸現場後代検定成績

公益社団法人全国和牛登録協会による「現場後代検定」の肉質等級4・5率と去勢・雌・全体の平均値を示しております。

❹北海道育種価・参考（新細かさ指数・オレイン酸）

育種価は、一般社団法人北海道酪農畜産協会の提供によるものです。新細かさ指数はホクレン十勝枝肉市場上場牛から評価、オレイン酸は測定した一部の肥育牛から評価されており、σ値のみ公表されています。

❺北海道育種価レーダーチャート

○道内雌牛の育種価平均値と標準偏差を用いて、種雄牛の標準化育種価を示したものです。内側の小さな六角形（0）が平均を示し、面積が大きくなるほど能力が高いことを示します。なお、皮下脂肪厚はプラスマイナスの符号を逆にして表示しています。

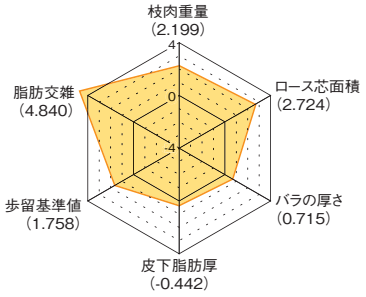

○北美津久を例にとると、枝肉重量、ロース芯面積、歩留基準値および脂肪交雑は平均より非常に能力が高く、バラの厚さ、皮下脂肪厚は平均より高い能力をもちます。

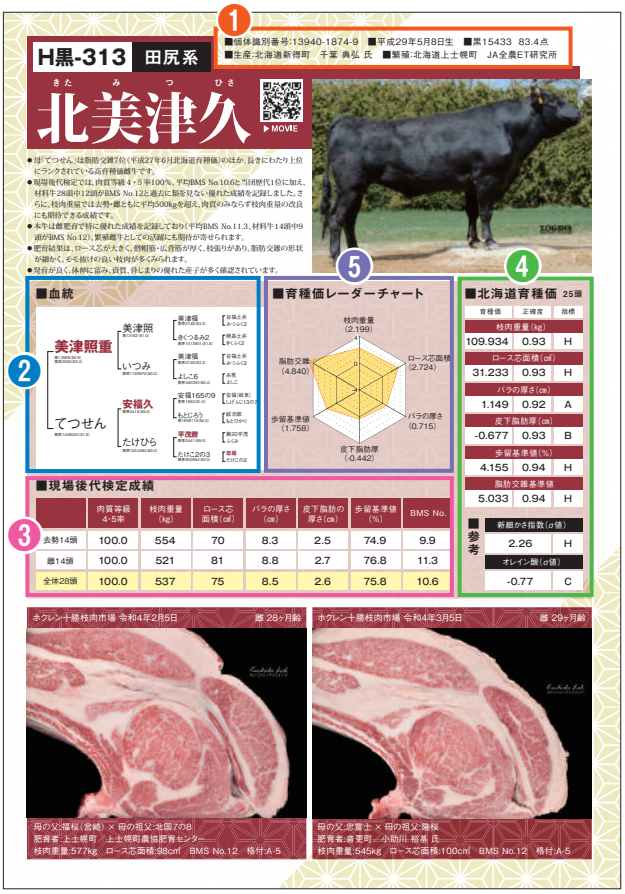

現場後代検定について　**現場後代検定による種雄牛評価**（全国和牛登録協会規定）

検定種雄牛における調査牛頭数15頭以上の通常出荷された現場枝肉情報を活用して、各道府県が行う育種価評価事業によって育種価評価を実施し、種雄牛の選抜を効率的に行うための検定方法です。

●**調査牛の条件**　1.子牛登記証明書を有する去勢牛または雌牛で、遺伝子型検査成績報告書を発行済みであること。
2.終了時の調査牛頭数は15頭以上であり、肥育開始月齢は13ヶ月未満であること。

●**検定期間**　肥育終了は去勢牛で生後29ヶ月未満、雌牛で32ヶ月未満とする。

●**給与方法**　特に取り決めはない。

●**調査方法**　日本食肉格付協会が枝肉取引規格に基づいて実施した格付結果を用いる。

脂肪交雑の見方　BMS 脂肪交雑評価基準及び等級区分の関係は次のようになります。

BMS No.	1	2	3	4	5	6	7	8	9	10	11	12
脂肪交雑基準	0	0+	1−	1	1+	2−	2	2+	3−	3	4	5
等級区分	1	2	3		4			5				

H黒-313 田尻系

■個体識別番号:13940-1874-9　■平成29年5月8日生　■黒15433　83.4点
■生産:北海道新得町　千葉 典弘 氏　■繁殖:北海道上士幌町　JA全農ET研究所

北美津久（きたみつひさ）

▶MOVIE



- 母「てつせん」は脂肪交雑7位（平成27年6月北海道育種価）のほか、長きにわたり上位にランクされている高育種価雌牛です。
- 現場後代検定では、肉質等級４・５率100％、平均BMS No.10.6と当団歴代1位に加え、材料牛28頭中12頭がBMS No.12と過去に類を見ない優れた成績を記録しました。さらに、枝肉重量では去勢・雌ともに平均500kgを超え、肉質のみならず枝肉重量の改良にも期待できる成績です。
- 本牛は雌肥育で特に優れた成績を記録しており（平均BMS No.11.3、材料牛14頭中9頭がBMS No.12）、繁殖雌牛としての活躍にも期待が寄せられます。
- 肥育結果は、ロース芯が大きく、僧帽筋・広背筋が厚く、枝張りがあり、脂肪交雑の形状が細かく、モモ抜けの良い枝肉が多くみられます。
- 発育が良く、体伸に富み、資質、骨じまりの優れた産子が多く確認されています。

■血統



■育種価レーダーチャート

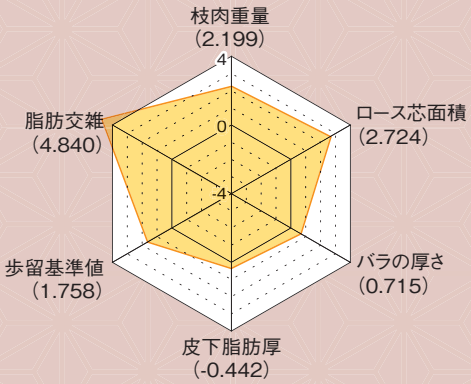

■北海道育種価　34頭

育種価	正確度	指標
枝肉重量(kg)		
109.934	0.93	H
ロース芯面積(㎠)		
31.233	0.93	H
バラの厚さ(cm)		
1.149	0.92	A
皮下脂肪厚(cm)		
-0.677	0.93	B
歩留基準値(%)		
4.155	0.94	H
脂肪交雑基準値		
5.033	0.94	H

■参考

新細かさ指数(σ値)	
2.26	H
オレイン酸(σ値)	
-0.77	C

■現場後代検定成績

	肉質等級 4･5率	枝肉重量 (kg)	ロース芯 面積(㎠)	バラの厚さ (cm)	皮下脂肪の 厚さ(cm)	歩留基準値 (%)	BMS No.
去勢14頭	100.0	554	70	8.3	2.5	74.9	9.9
雌14頭	100.0	521	81	8.8	2.7	76.8	11.3
全体28頭	100.0	537	75	8.5	2.6	75.8	10.6

ホクレン十勝枝肉市場 令和4年2月5日　雌 28ヶ月齢



母の父:福桜(宮崎) × 母の祖父:北国7の8　肥育者:上士幌町／上士幌町農協肥育センター
枝肉重量:577kg　ロース芯面積:98㎠　BMS No.12　格付:A-5

ホクレン十勝枝肉市場 令和4年3月5日　雌 29ヶ月齢



母の父:忠富士 × 母の祖父:隆桜　肥育者:音更町／小助川 裕基 氏
枝肉重量:545kg　ロース芯面積:100㎠　BMS No.12　格付:A-5

ホクレン十勝枝肉市場 令和4年3月5日　　雌 28ヶ月齢



母の父:美国桜 × 母の祖父:安福久　肥育者:音更町／小助川 裕基 氏
枝肉重量:505kg　ロース芯面積:90㎠　BMS No.12　格付:A-5

ホクレン十勝枝肉市場 令和4年4月9日　　雌 30ヶ月齢



母の父:第2平茂勝 × 母の祖父:美津福　肥育者:上士幌町／藤屋 信幸 氏
枝肉重量:472kg　ロース芯面積:79㎠　BMS No.12　格付:A-5

JA飛騨ミート 令和4年8月16日　　去勢 27ヶ月齢



母の父:勝忠平 × 母の祖父:茂洋
肥育地:岐阜県 生産者:(有)知多大動物病院
枝肉重量:518kg　ロース芯面積:66㎠　BMS No.12　格付:A-5

東京都中央卸売市場食肉市場 令和4年10月13日　　雌 30ヶ月齢

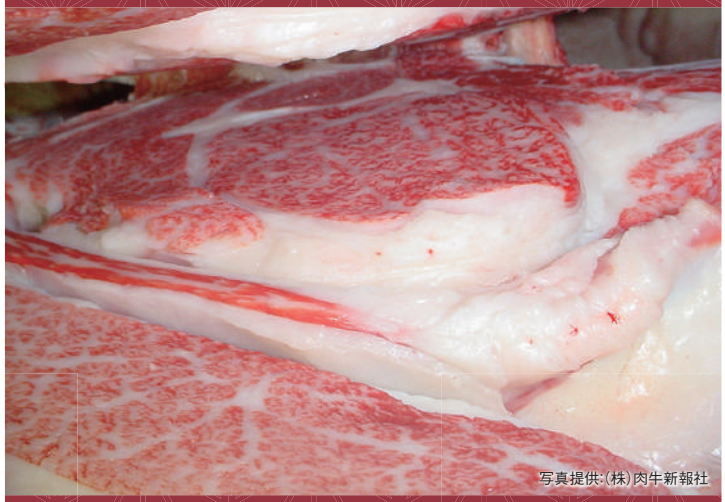

第16回全国肉牛事業協同組合枝肉共励会
母の父:百合久　肥育者:滋賀県／永谷 武久 氏
枝肉重量:463kg　ロース芯面積:58㎠　BMS No.12　格付:A-5

(株)JA食肉かごしま 南薩工場 令和4年2月24日

雌 28ヶ月齢　　去勢 28ヶ月齢　　雌 28ヶ月齢







令 和 3 年 度 現 場 後 代 検 定 合 同 調 査 会

母の父:美穂国 × 母の祖父:忠富士
肥育者:大樹町／(公財)北海道農業公社十勝育成牧場
枝肉重量:584kg　ロース芯面積:78㎠
BMS No.12　格付:A-5

母の父:百合勝安 × 母の祖父:北国7の8
肥育者:音更町／小助川 裕基 氏
枝肉重量:592kg　ロース芯面積:72㎠
BMS No.11　格付:A-5

母の父:安福久 × 母の祖父:第1花国
肥育者:白老町／勝沼 正則 氏
枝肉重量:460kg　ロース芯面積:67㎠
BMS No.11　格付:A-5

H黒-321 気高系

■個体識別番号:15572-8285-7 ■平成29年9月23日生 ■黒原6225 83.3点
■生産:北海道洞爺湖町 平尾 博 氏

博紅葉（ひろもみじ）

▶MOVIE



- 母「ふくもみじ」は、脂肪交雑23位（平成29年7月北海道育種価）にランクされ、北海道を代表する高育種価雌牛「もみじ」を祖母に持ちます。
- 当団代表種雄牛「勝早桜5」を交配した本牛は、発育、骨味が良く、体上線が強い「勝早桜5」の後継種雄牛です。
- 現場後代検定では、肉質等級4・5率100％、平均BMS No.10.2を記録し、脂肪交雑7位（令和5年1月北海道育種価）にランクされ、育種価指標はHHHCAHと脂肪交雑のみならず、その他の産肉能力においても高い評価を受けています。さらに新細かさ指数、オレイン酸の指標ではともにHにランクされています。
- 父「勝早桜5」同様、系統を問わず優れた成績を示し、脂肪交雑の形状は細かく、脂肪の質が良好でモモ抜けの良い枝肉が生産されています。
- 発育が良く、体積が充実し、均称、資質の優れた産子が生産されています。

■血統



■育種価レーダーチャート

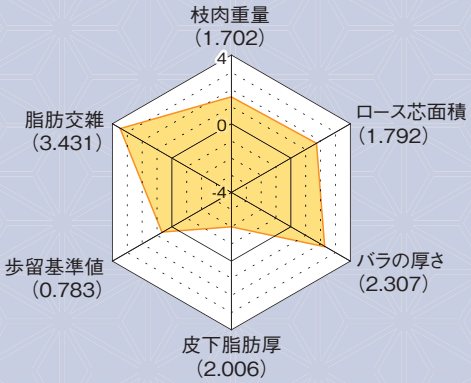

■北海道育種価 26頭

育種価	正確度	指標
枝肉重量(kg)		
96.516	0.92	H
ロース芯面積(㎠)		
25.889	0.92	H
バラの厚さ(cm)		
1.746	0.90	H
皮下脂肪厚(cm)		
0.187	0.92	C
歩留基準値(%)		
3.220	0.92	A
脂肪交雑基準値		
4.265	0.93	H

■参考

新細かさ指数(σ値)	
2.38	H
オレイン酸(σ値)	
3.07	H

■現場後代検定成績

	肉質等級 4・5率	枝肉重量 (kg)	ロース芯 面積(㎠)	バラの厚さ (cm)	皮下脂肪の 厚さ(cm)	歩留基準値 (%)	BMS No.
去勢13頭	100.0	529	74	9.0	2.7	75.9	10.2
雌13頭	100.0	473	67	8.3	3.0	75.0	10.2
全体26頭	100.0	501	70	8.6	2.9	75.5	10.2

仙台中央食肉卸売市場 令和5年2月8日 去勢 30ヶ月齢

名誉賞



令和4年度 第18回月例牛枝肉共進会 去勢の部
母の父:美国桜 × 母の祖父:安福久 肥育者:宮城県／(有)根元ファーム
枝肉重量:654kg ロース芯面積:96㎠ BMS No.12 格付:A-5

東京都中央卸売市場食肉市場 令和4年8月26日 去勢 28ヶ月齢

優秀賞

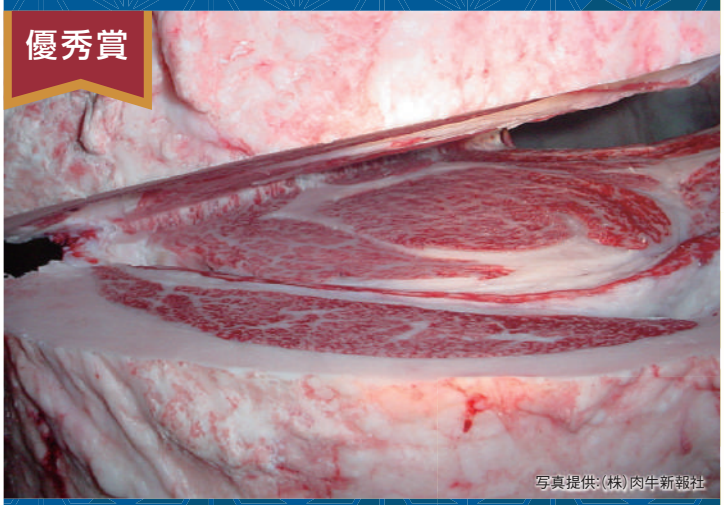

写真提供:(株)肉牛新報社

第72回「名人会」肉用牛枝肉研究会
母の父:安福久 × 母の祖父:勝忠平 肥育者:洞爺湖町／平尾 博 氏
枝肉重量:560kg ロース芯面積:97㎠ BMS No.12 格付:A-5

H黒-312 気高系

■個体識別番号:13615-9948-6 ■平成29年5月1日生 ■黒原6188 84.8点
■生産:北海道登別市 井野 知弘 氏

鉄晴幸（てつはるさち）

▶MOVIE



- 母「てつはれ9742」は脂肪交雑7位（平成27年6月北海道育種価）にランクされた「てつせん」の娘牛であり、２代にわたり高い育種価を示しています。
- 「百合茂」の代表的息牛である「幸紀雄」を交配した本牛は、発育が良く、体積が充実しており、後躯、資質が優れた種雄牛です。
- 現場後代検定では、肉質等級４・５率95.2%、平均BMS No.9.6、枝肉重量490kgを記録しており、特に脂肪交雑能力において非常に優れた成績を示しています。さらに脂肪交雑14位（令和5年1月北海道育種価）にランクされ、育種価指標はHHHHHH、特にロース芯面積12位、バラの厚さ10位、歩留基準値2位と高い評価を受けています。
- 母の系統を問わず優れた成績を示し、枝張りがあり、ロース芯が大きく、形状の良い枝肉が生産されています。
- 体に伸びがあり、資質に優れ、体上線が強い産子が生産されています。

■血統



■育種価レーダーチャート

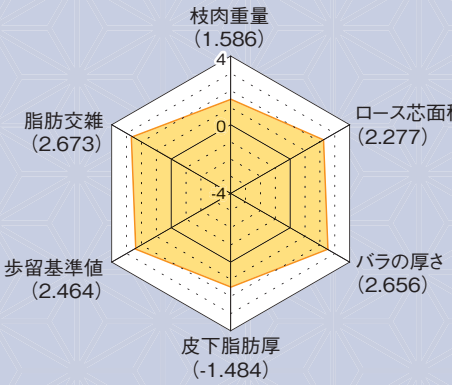

■北海道育種価 22頭

育種価	正確度	指標
枝肉重量(kg)		
93.395	0.91	H
ロース芯面積(㎠)		
28.670	0.90	H
バラの厚さ(cm)		
1.877	0.89	H
皮下脂肪厚(cm)		
-1.045	0.91	H
歩留基準値(%)		
4.832	0.91	H
脂肪交雑基準値		
3.852	0.91	H

■参考

新細かさ指数(σ値)	
2.37	H
オレイン酸(σ値)	
-2.77	C

■現場後代検定成績

	肉質等級 4･5率	枝肉重量 (kg)	ロース芯面積(㎠)	バラの厚さ (cm)	皮下脂肪の厚さ(cm)	歩留基準値 (%)	BMS No.
去勢9頭	100.0	518	69	8.7	2.2	75.7	8.7
雌12頭	91.7	470	75	8.7	2.2	77.1	10.3
全体21頭	95.2	490	72	8.7	2.2	76.5	9.6

東京都中央卸売市場食肉市場 令和4年9月5日 雌 31ヶ月齢



写真提供:(株)肉牛新報社

母の父:安福久 × 母の祖父:百合茂 肥育者:上富良野町 ／ (有)谷口ファーム
枝肉重量:571kg ロース芯面積:87㎠ BMS No.12 格付:A-5

ホクレン十勝枝肉市場 令和4年6月3日 雌 28ヶ月齢



母の父:芳之国 × 母の祖父:安平 肥育者:上士幌町 ／ 藤屋 信幸 氏
枝肉重量:473kg ロース芯面積:80㎠ BMS No.12 格付:A-5

H黒-319 気高系

■個体識別番号:14473-1521-4 ■平成29年8月25日生 ■黒原6224 84.8点
■生産:北海道幕別町 井田 拓次 氏

拓忠平（たくただひら）

▶MOVIE



- 母「あくび」は初産の去勢肥育（父：安福久）でA-5、枝肉重量556kg、ロース芯面積72㎠、BMS No.12、2産目の雌肥育（父：金照）でA-5、枝肉重量506kg、ロース芯面積62㎠、BMS No.8を記録した高能力雌牛です。
- 当団種雄牛「拓百合」を交配した本牛は、発育が良く、体伸に富み、均称、品位、後躯、肢蹄、骨味に優れ、審査得点84.8点を記録し、産肉能力だけでなく、体型の改良にも期待する気高系種雄牛です。
- 現場後代検定では、肉質等級4・5率100％、平均BMS No.は当団検定成績過去最高タイの10.6を記録し、脂肪交雑2位（令和5年1月北海道育種価）にランクされ、育種価指標はBACBBHの評価を受けています。
- 母の系統を問わず優れた成績を示し、枝肉に張りがあり、モモ抜けの良い枝肉が生産されています。
- 体伸に富み、資質、骨じまりの優れた産子が生産されています。

■血統



■育種価レーダーチャート

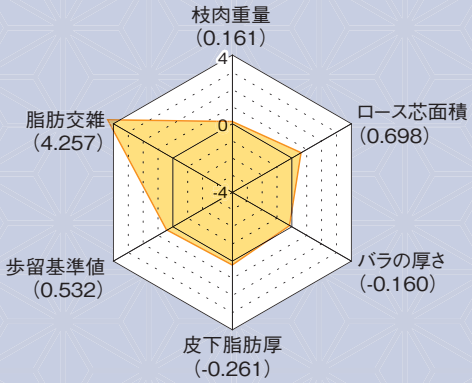

■北海道育種価 26頭

育種価	正確度	指標
枝肉重量(kg)		
54.920	0.92	B
ロース芯面積(㎠)		
19.612	0.92	A
バラの厚さ(cm)		
0.821	0.90	C
皮下脂肪厚(cm)		
-0.613	0.92	B
歩留基準値(%)		
2.979	0.92	B
脂肪交雑基準値		
4.715	0.93	H

■参考

新細かさ指数(σ値)	
0.81	A
オレイン酸(σ値)	
0.59	B

■現場後代検定成績

	肉質等級 4・5率	枝肉重量 (kg)	ロース芯 面積(㎠)	バラの厚さ (cm)	皮下脂肪の 厚さ(cm)	歩留基準値 (%)	BMS No.
去勢13頭	100.0	504	70	8.1	2.5	75.4	10.5
雌13頭	100.0	450	64	7.7	2.7	74.8	10.6
全体26頭	100.0	477	67	7.9	2.6	75.1	10.6

東京都中央卸売市場食肉市場 令和4年8月26日 去勢 27ヶ月齢

優秀賞 2席

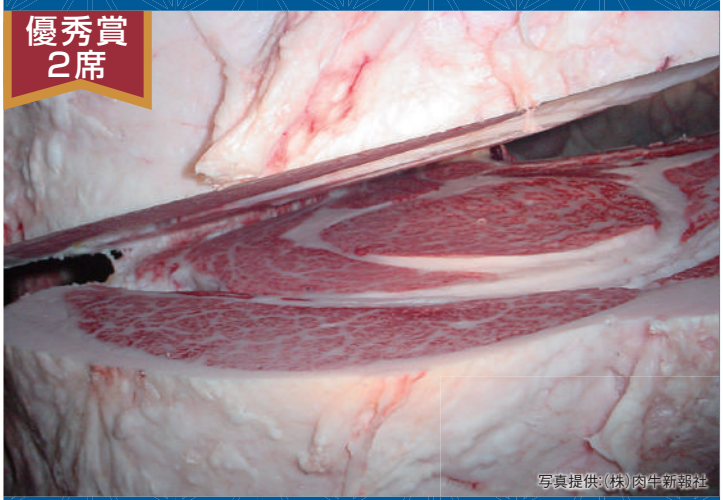

第72回「名人会」肉用牛枝肉研究会
母の父:安福久 × 母の祖父:勝忠平 肥育者:苫小牧市 (有)エー・イー・シー・シャトー植苗
枝肉重量:511kg ロース芯面積:97㎠ BMS No.12 格付:A-5

ホクレン十勝枝肉市場 令和4年7月22日 去勢 27ヶ月齢



母の父:華春福 × 母の祖父:勝忠平 肥育者:上士幌町／上士幌町農協肥育センター
枝肉重量:528kg ロース芯面積:82㎠ BMS No.12 格付:A-5

H黒-320 気高系

■個体識別番号:14399-0002-2 ■平成29年9月18日生 ■黒15484 83.3点
■生産:北海道新ひだか町 澤田 祐喜 氏

奈美百合（なみゆり）

▶MOVIE



- 母「ななみ」は、平成27年6月から3期にわたり北海道育種価脂肪交雑1位にランクされ、20産目の去勢肥育（父:勝早桜5）で第16回みついし牛枝肉共励会にて優秀賞を受賞（A-5、枝肉重量596kg、ロース芯面積90㎠、BMS No.12）した高育種価雌牛です。
- 産肉能力に優れる「百合茂」を戻し交配した本牛は、発育が良く、前躯幅、体伸に富んだ気高系種雄牛です。
- 現場後代検定（途中経過）では、肉質等級4・5率96.3%、平均BMS No.8.6を記録し、脂肪交雑39位（令和5年1月北海道育種価）にランクされ、育種価指標はBHCAAHの評価を受けています。さらに新細かさ指数、オレイン酸の指標ではともにHに評価され、オレイン酸は7位にランクされています。
- 系統を問わず優れた成績で、田尻系母体との交配では去勢で平均枝肉重量520kgと優秀な成績を示しています。
- 発育が良く、体伸に富み、資質、骨じまりの優れた産子が生産されています。

■血統



■育種価レーダーチャート

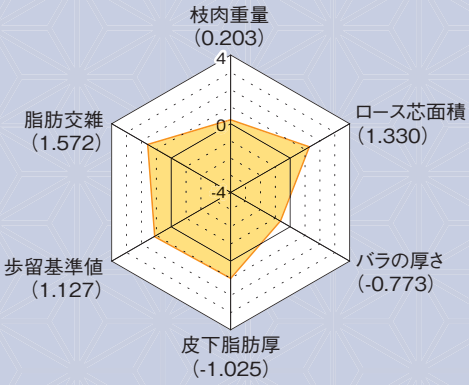

■北海道育種価 23頭

育種価	正確度	指標
枝肉重量(kg)		
56.055	0.91	B
ロース芯面積(㎠)		
23.239	0.91	H
バラの厚さ(cm)		
0.591	0.89	C
皮下脂肪厚(cm)		
-0.883	0.91	A
歩留基準値(%)		
3.550	0.92	A
脂肪交雑基準値		
3.252	0.92	H

■参考

新細かさ指数(σ値)	
1.77	H
オレイン酸(σ値)	
2.96	H

■現場後代検定成績（途中経過 27/28頭）

	肉質等級 4・5率	枝肉重量 (kg)	ロース芯 面積(㎠)	バラの厚さ (cm)	皮下脂肪の 厚さ(cm)	歩留基準値 (%)	BMS No.
去勢11頭	100.0	481	65	7.9	2.3	75.0	9.1
雌16頭	93.8	440	68	7.4	2.5	75.4	8.3
全体27頭	96.3	457	67	7.6	2.4	75.3	8.6

ホクレン十勝枝肉市場 令和4年10月22日 雌 28ヶ月齢

優良賞



第19回ジェネティクス北海道黒毛和種枝肉共励会 後代検定牛の部
母の父:福桜(宮崎) × 母の祖父:糸秀 肥育者:網走市／大平 和英 氏
枝肉重量:483kg ロース芯面積:75㎠ BMS No.12 格付:A-5

ホクレン十勝枝肉市場 令和4年10月22日 雌 29ヶ月齢



第19回ジェネティクス北海道黒毛和種枝肉共励会 後代検定牛の部
母の父:芳之国 × 母の祖父:勝忠平 肥育者:留寿都村／佐竹 功次 氏
枝肉重量:440kg ロース芯面積:82㎠ BMS No.12 格付:A-5

H黒-323 田尻系

■個体識別番号:14659-1383-6 ■平成29年10月14日生 ■黒15485 81.3点
■生産:北海道白老町 和牛王国 上村牧場(株)

北宝翔(きたほうしょう) GH-Y

▶MOVIE



- 祖母「じゅせいらん13」は脂肪交雑50位(平成26年6月北海道育種価)にランクされ、母「らん290の21」も優れた産肉成績を示す、親子2代にわたる高能力雌牛です。
- 脂肪交雑能力に定評のある「美津照重」を戻し交配した本牛は、発育、骨じまりが良く、体上線が強い田尻系種雄牛です。
- 現場後代検定では肉質等級4・5率96.2%、平均BMS No.9.7を記録し、脂肪交雑9位(令和5年1月北海道育種価)にランクされ、育種価指標はCBCHAHの評価を受けています。さらに、新細かさ指数の指標ではHと高く評価されています。
- 気高系、藤良系母体との交配で優れた成績を示し、脂肪交雑の形状が細かい枝肉が生産されています。
- 品位があり、資質、骨じまりの優れた産子が生産されています。

■血統



■育種価レーダーチャート

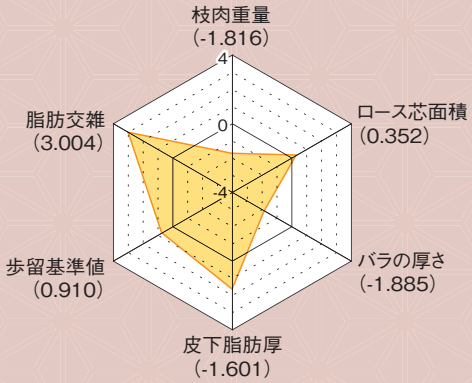

■北海道育種価 24頭

育種価	正確度	指標
枝肉重量(kg)		
1.519	0.91	C
ロース芯面積(㎠)		
17.628	0.91	B
バラの厚さ(cm)		
0.174	0.89	C
皮下脂肪厚(cm)		
-1.086	0.91	H
歩留基準値(%)		
3.342	0.91	A
脂肪交雑基準値		
4.032	0.92	H

■参考

新細かさ指数(σ値)	
1.77	H
オレイン酸(σ値)	
0.60	B

■現場後代検定成績

	肉質等級 4・5率	枝肉重量 (kg)	ロース芯 面積(㎠)	バラの厚さ (cm)	皮下脂肪の 厚さ(cm)	歩留基準値 (%)	BMS No.
去勢12頭	91.7	473	65	7.6	2.0	75.3	9.3
雌14頭	100.0	433	66	7.5	2.3	75.5	10.1
全体26頭	96.2	451	66	7.5	2.2	75.4	9.7

ホクレン十勝枝肉市場 令和4年10月22日 雌 28ヶ月齢



第19回ジェネティクス北海道黒毛和種枝肉共励会 後代検定牛の部
母の父:平茂晴 × 母の祖父:安平 肥育者:白老町 / 阿部 高幸 氏
枝肉重量:562kg ロース芯面積:73㎠ BMS No.12 格付:A-5

ホクレン十勝枝肉市場 令和4年11月19日 去勢 28ヶ月齢



母の父:花国安福 × 母の祖父:安福久 肥育者:士幌町 / JA士幌町高原牧場
枝肉重量:497kg ロース芯面積:93㎠ BMS No.12 格付:A-5

H黒-311 田尻系

■個体識別番号:08637-6604-4 ■平成29年4月17日生 ■黒原6190 83.6点
■生産:北海道日高町 上島 久幸 氏

富福久（とみふくひさ）



- 祖母「じろう」は、岐阜県基幹種雄牛である「花清国（父：飛騨白清）」「花清勝（父：白清85の3）」を輩出した高能力繁殖雌牛です。
- その異父妹である母「じろう24」に産肉能力において全国的に評価の高い「安福久」を交配した本牛は、発育が良く、体伸、体深、尻幅に富み、資質に優れた田尻系種雄牛です。
- 現場後代検定では、肉質等級4・5率100%、平均BMS No.9.2を記録し、脂肪交雑16位（令和5年1月北海道育種価）にランクされ、育種価指標はCBCABHの評価を受けています。さらに新細かさ指数の指標もHと高く評価されています。
- 気高系、藤良系の母体との交配で優れた成績を示し、藤良系の母体との交配では平均BMS No.10.2と特に優秀な成績を残しています。
- 発育が良く、体積が充実し、資質、骨じまりに優れた産子が生産されています。

■血統

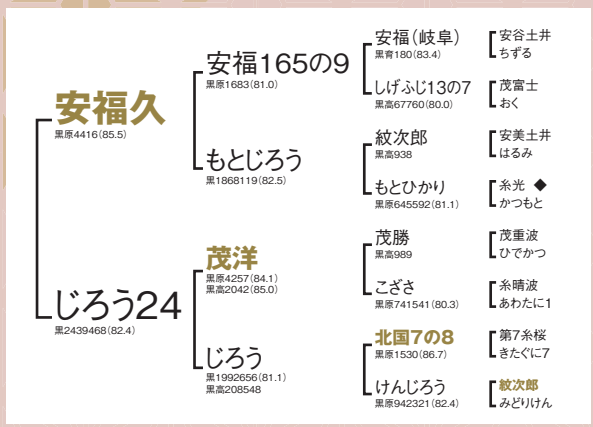

■育種価レーダーチャート

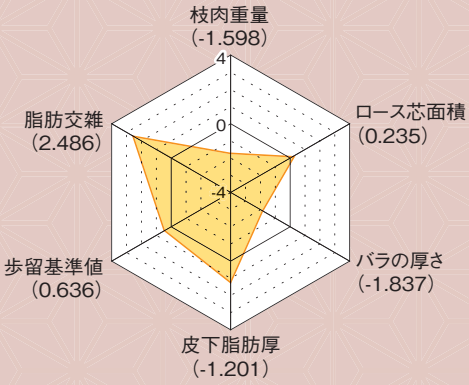

■北海道育種価 32頭

育種価	正確度	指標
枝肉重量(kg)		
7.421	0.93	C
ロース芯面積(㎠)		
16.961	0.92	B
バラの厚さ(cm)		
0.192	0.91	C
皮下脂肪厚(cm)		
-0.945	0.93	A
歩留基準値(%)		
3.079	0.93	B
脂肪交雑基準値		
3.750	0.93	H

■参考

新細かさ指数(σ値)	
2.06	H
オレイン酸(σ値)	
-0.21	C

■現場後代検定成績

	肉質等級 4・5率	枝肉重量 (kg)	ロース芯 面積(㎠)	バラの厚さ (cm)	皮下脂肪の 厚さ(cm)	歩留基準値 (%)	BMS No.
去勢14頭	100.0	489	62	8.0	2.3	74.5	8.4
雌18頭	100.0	423	65	7.6	2.4	75.4	9.8
全体32頭	100.0	452	63	7.7	2.4	75.0	9.2

(株)北海道畜産公社 早来工場 令和4年6月28日 雌 31ヶ月齢



母の父:平茂勝 × 母の祖父:北国7の8 肥育者:平取町／(有)平取町畜産公社
枝肉重量:481kg ロース芯面積:64㎠ BMS No.12 格付:A-5

ホクレン十勝枝肉市場 令和4年3月5日 雌 26ヶ月齢



母の父:秀正実 × 母の祖父:忠富士 肥育者:大樹町／(公財)北海道農業公社十勝育成牧場
枝肉重量:475kg ロース芯面積:85㎠ BMS No.12 格付:A-5

H黒-293 気高系

■個体識別番号:14941-0831-9　■平成27年12月17日生　■黒原6080　87.8点
■生産:北海道更別村　菅野 英夫 氏

英貞（ひで さだ）

▶MOVIE



- 母「らん」は脂肪交雑102位（平成25年12月北海道育種価）にランクされた高育種価雌牛です。
- 当団代表種雄牛「勝早桜5」を交配した本牛は、第11回全国和牛能力共進会 第1区「若雄の部」にて優等賞4席を受賞、その審査得点は当団過去最高の87.8点を記録!
- 産子は北海道代表として、第12回全国和牛能力共進会に出品されるなど、体型の改良にも優れています。
- 現場後代検定では平均BMS No.8.7、肉質等級4・5率100％を記録。父の「勝早桜5」同様、母の系統を問わず優れた成績を示し、斉一性のある枝肉が生産されています。
- 発育、体伸に富み、後躯、品位、骨じまり、肢勢の優れた産子が生産されています。

■血統

- 勝早桜5（黒14289(83.3) 黒高2047(85.8)）
  - 勝忠平（黒原3800(87.5)）
    - 平茂勝（黒原2441(89.0)）
      - 第20平茂 ふくみ
      - うめ2（黒原788266(82.1)）
        - 忠福 うめ
    - なつ（黒原1070376(81.4)）
      - 安平（黒原2208(84.0)）
        - 安福(宮崎) きよふく
      - きよみ（黒原912383(80.4)）
        - 隆桜 きみこ
- らん（黒原1489462(81.2) 黒高220370(84.0)）
  - 百合茂（黒原4086(88.8)）
    - 平茂勝（黒原2441(89.0)）
      - 第20平茂 ふくみ
      - しらゆり（黒1968419(78.8)）
        - 神高福 第2しらき1
    - ふくみ19（黒2296071(81.0)）
      - 安糸福（黒12812(85.7)）
        - 安福165の9 みちふく
      - ふくみ（黒2122235(82.5)）
        - 第2平茂勝 かしわ11

■育種価レーダーチャート

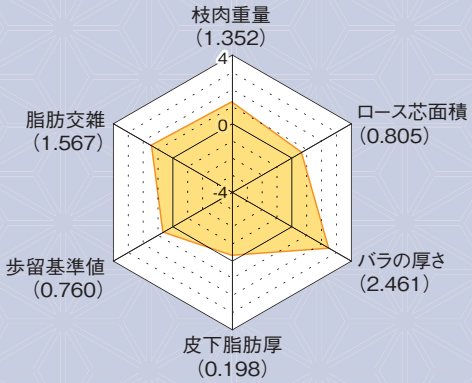

■北海道育種価 34頭

育種価	正確度	指標
枝肉重量(kg)		
87.060	0.94	H
ロース芯面積(㎠)		
20.227	0.93	A
バラの厚さ(cm)		
1.804	0.92	H
皮下脂肪厚(cm)		
-0.451	0.94	C
歩留基準値(%)		
3.198	0.94	A
脂肪交雑基準値		
3.249	0.94	H

■参考

新細かさ指数(σ値)		
1.28		H
オレイン酸(σ値)		
-1.38		C

■現場後代検定成績

	肉質等級 4・5率	枝肉重量 (kg)	ロース芯 面積(㎠)	バラの厚さ (cm)	皮下脂肪の 厚さ(cm)	歩留基準値 (%)	BMS No.
去勢15頭	100.0	509	67	8.5	2.4	75.3	8.6
雌11頭	100.0	482	65	8.4	2.7	75.0	8.7
全体26頭	100.0	498	66	8.5	2.5	75.2	8.7

ホクレン十勝枝肉市場　令和4年1月8日　去勢 28ヶ月齢



母の父:直太郎 × 母の祖父:安福久　肥育者:帯広市／(有)ダイマルファーム
枝肉重量:577kg　ロース芯面積:79㎠　BMS No.12　格付:A-5

第12回全国和牛能力共進会 (鹿児島県)



第2区 若雌の1　優等賞13席
名号:もね(母の父:安茂勝)　審査得点86.0点　更別和牛改良組合 (有)美郷牧場

H黒-287 藤良系

隆安幸（たかやすゆき）

▶MOVIE

■個体識別番号:14370-1474-5 ■平成27年8月21日生
■黒15251 82.2点 ■生産:北海道小平町 安田 幸浩 氏



■血統



- 母「あおいちゃん」は2産目の去勢肥育(父:安福久)で平成26年度北海道枝肉共励会にて優秀賞2席を受賞(A-5、枝肉重量454kg、ロース芯面積87㎠、BMS No.12)のほか、上物の枝肉を多数記録している高能力雌牛です。祖母「あおい」も脂肪交雑6位(平成22年6月北海道育種価)にランクされ、親子2代にわたり高い産肉能力を示しています。
- 現場後代検定では、平均BMS No.8.8、肉質等級4・5率100%、さらに5等級率は76.9%と優れた産肉成績を示しています。
- 母の系統を問わず優れた成績を示し、枝張りの良い枝肉が生産されています。
- 発育、体深、毛質に優れ、均称が良く、体上線が強い産子が生産されています。

ホクレン十勝枝肉市場 令和3年2月6日 去勢 26ヶ月齢



母の父:幸紀雄 × 母の祖父:福栄
肥育者:新得町／十勝北乃夢牧場(株)
枝肉重量:413kg ロース芯面積:51㎠ BMS No.12 格付:A-5

■育種価レーダーチャート

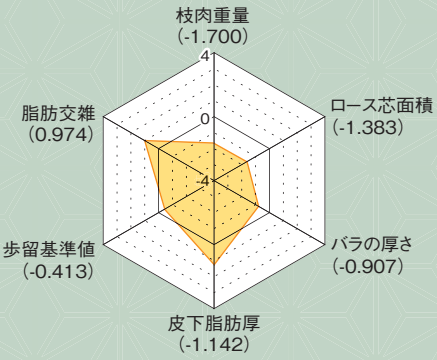

■北海道育種価 30頭

育種価	正確度	指標	育種価	正確度	指標
枝肉重量(kg)			ロース芯面積(㎠)		
4.650	0.93	C	7.682	0.92	C
バラの厚さ(cm)			皮下脂肪厚(cm)		
0.541	0.91	C	-0.924	0.93	A
歩留基準値(%)			脂肪交雑基準値		
2.073	0.93	C	2.926	0.93	A

参考	新細かさ指数(σ値)		オレイン酸(σ値)	
	1.19	A	-1.59	C

■現場後代検定成績

	肉質等級 4・5率	枝肉重量(kg)	ロース芯面積(㎠)	バラの厚さ(cm)	皮下脂肪の厚さ(cm)	歩留基準値(%)	BMS No.
去勢19頭	100.0	469	59	7.8	2.1	74.6	9.2
雌7頭	100.0	427	58	7.8	2.6	74.4	7.9
全体26頭	100.0	458	59	7.8	2.2	74.5	8.8

H黒-303 田尻系

花勝久（はなかつひさ）

▶MOVIE

■個体識別番号:08657-0820-2 ■平成28年10月12日生
■黒15365 83.0点 ■生産:北海道東神楽町 前田 哲也 氏



■血統

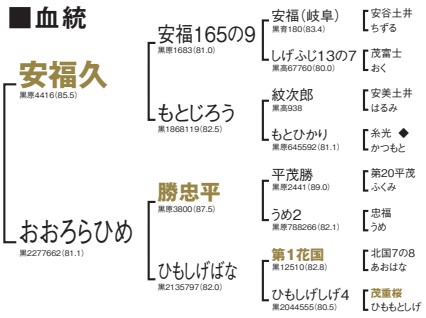

- 母「おおろらひめ」は、種雄牛を多く輩出している高育種価雌牛「ひもしげばな」を母に持ち、脂肪交雑3位(平成26年6月北海道育種価)にランクされた高育種価雌牛です。
- 現場後代検定では、雌肥育で平均BMS No.9.2、5等級率は92.3%と優れた成績を示しています。
- 藤良系の母体との交配で優れた成績を示し、現場後代検定では、僧帽筋や広背筋が厚く、張りのある枝肉が生産されています。
- 本牛は、発育、体伸に富み、体上線が強く、資質、骨味に優れた田尻系種雄牛です。
- 発育、体伸が良く、資質に優れ、体上線が強い産子が生産されています。

東京都中央卸売市場食肉市場 令和3年8月25日 去勢 28ヶ月齢

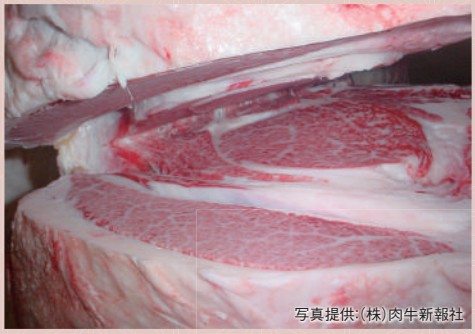

写真提供:(株)肉牛新報社

第68回「名人会」肉用牛枝肉研究会 自家産牛の部
母の父:美国桜 × 母の祖父:飛驒白清 肥育者:安平町／(有)中道農場
枝肉重量:644kg ロース芯面積:94㎠ BMS No.12 格付:A-5

■育種価レーダーチャート

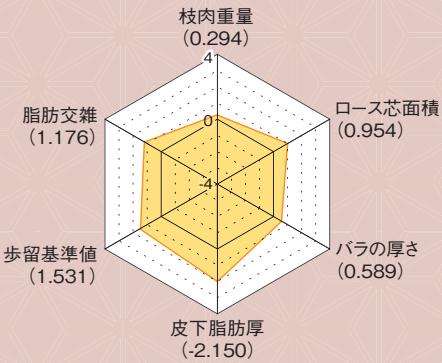

■北海道育種価 32頭

育種価	正確度	指標	育種価	正確度	指標
枝肉重量(kg)			ロース芯面積(㎠)		
58.502	0.93	B	21.085	0.92	A
バラの厚さ(cm)			皮下脂肪厚(cm)		
1.102	0.91	B	-1.280	0.93	H
歩留基準値(%)			脂肪交雑基準値		
3.937	0.93	H	3.036	0.93	A

参考	新細かさ指数(σ値)		オレイン酸(σ値)	
	2.19	H	-0.64	C

■現場後代検定成績

	肉質等級 4・5率	枝肉重量(kg)	ロース芯面積(㎠)	バラの厚さ(cm)	皮下脂肪の厚さ(cm)	歩留基準値(%)	BMS No.
去勢14頭	85.7	520	65	8.6	2.1	75.2	7.3
雌13頭	100.0	452	68	8.0	2.2	75.9	9.2
全体27頭	92.6	487	66	8.3	2.1	75.5	8.2

H黒-226 田尻系

■個体識別番号:12991-5758-1 ■平成22年12月28日生 ■黒原5529 84.8点
■生産:北海道新ひだか町 前川 勝俊 氏

梅栄福（うめ さかえ ふく）

▶MOVIE



- 母「うめこ」は去勢肥育（父：藤北景）でA-5、枝肉重量580kg、ロース芯面積71㎠、BMS No.12を記録し、脂肪交雑2位（平成22年12月北海道育種価）にランクされた高育種価雌牛です。
- 当団の代表的種雄牛「北乃大福」で戻し交配を行った本牛は脂肪交雑、枝肉重量に優れ、一般出荷の枝肉を含めた成績（去勢128頭、雌77頭）で、肉質等級4・5率92.2%、枝肉重量480kg、BMS No7.8を記録しています。
- 産子は北海道代表として、第12回全国和牛能力共進会に出品され、BMS No.12を記録!
- 発育、前躯、体深、体伸に富み、骨じまりの良い産子が生産されています。

■血統



■育種価レーダーチャート

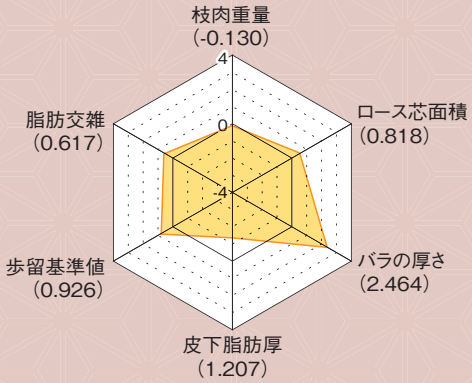

■北海道育種価 1312頭

育種価	正確度	指標
枝肉重量(kg)		
47.040	0.99	C
ロース芯面積(㎠)		
20.303	0.99	A
バラの厚さ(cm)		
1.805	0.99	H
皮下脂肪厚(cm)		
-0.095	0.99	C
歩留基準値(%)		
3.357	0.99	A
脂肪交雑基準値		
2.731	0.99	B

■参考

新細かさ指数(σ値)	
0.43	B
オレイン酸(σ値)	
0.56	B

■現場後代検定成績

	肉質等級 4・5率	枝肉重量 (kg)	ロース芯 面積(㎠)	バラの厚さ (cm)	皮下脂肪の 厚さ(cm)	歩留基準値 (%)	BMS No.
去勢16頭	100.0	491	64	8.7	2.4	75.3	7.4
雌15頭	93.3	448	61	8.3	3.0	74.6	7.1
全体31頭	96.8	470	63	8.5	2.7	75.0	7.3

(株)JA食肉かごしま 南薩工場 令和4年10月9日 去勢 23ヶ月齢



第12回全国和牛能力共進会 第8区 去勢肥育群 優等賞21席
母の父:勝早桜5 × 母の祖父:安福久 肥育者:音更町 山川 克之 氏
枝肉重量:485kg ロース芯面積:79㎠ BMS No.12 格付:A-5

ホクレン十勝枝肉市場 令和4年10月22日 去勢 29ヶ月齢



第19回ジェネティクス北海道黒毛和種枝肉共励会 一般牛の部
母の父:美津照重 × 母の祖父:安福久 肥育者:白老町 (株)徳寿ファーム
枝肉重量:554kg ロース芯面積:76㎠ BMS No.12 格付:A-5

H黒-261 気高系

■個体識別番号:13473-5784-0　■平成26年1月12日生　■黒原5863　82.2点
■生産:北海道豊頃町　間所 明暁 氏

美津利奈（みつりな）

GH-Y

▶MOVIE



- 母「まりな」は初産の雌肥育（父：藤平茂（事業団））でA-5、枝肉重量546kg、ロース芯面積73㎠、バラの厚さ8.4cm、BMS No.10を記録した高能力雌牛です。
- 産子は北海道代表として、第12回全国和牛能力共進会に出品され、BMS No.12を記録！またモモ抜けにも定評があります。
- 一般出荷の枝肉を含めた成績（去勢72頭、雌41頭）では、肉質等級4・5率93.8%、枝肉重量466kg、BMS No.8.5とさらに成績向上中！
- 前躯幅、肋張り、毛質、骨じまりに優れた産子が生産されています。

■血統



■育種価レーダーチャート

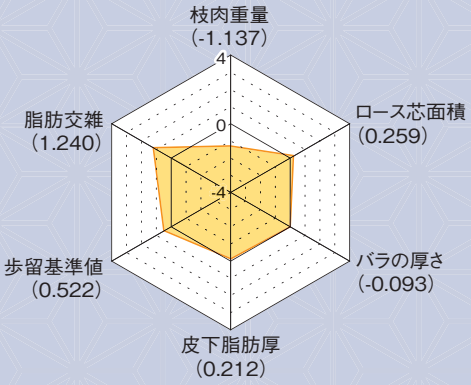

■北海道育種価 263頭

育種価	正確度	指標
枝肉重量(kg)		
19.855	0.98	C
ロース芯面積(㎠)		
17.098	0.98	B
バラの厚さ(cm)		
0.846	0.98	C
皮下脂肪厚(cm)		
-0.446	0.98	C
歩留基準値(%)		
2.970	0.98	B
脂肪交雑基準値		
3.071	0.98	A

■参考

新細かさ指数(σ値)		
0.63	B	
オレイン酸(σ値)		
0.02	B	

■現場後代検定成績

	肉質等級 4・5率	枝肉重量 (kg)	ロース芯 面積(㎠)	バラの厚さ (cm)	皮下脂肪の 厚さ(cm)	歩留基準値 (%)	BMS No.
去勢13頭	100.0	467	59	7.7	2.6	74.0	7.5
雌14頭	92.9	447	65	8.0	2.7	75.1	8.6
全体27頭	96.3	457	62	7.9	2.7	74.6	8.1

(株)JA食肉かごしま 南薩工場 令和4年10月9日　去勢 23ヶ月齢



第12回全国和牛能力共進会 第7区 脂肪の質評価群 一等賞
母の父:花国安福 × 母の祖父:百合茂　肥育者:音更町　山川 克之 氏
枝肉重量:449kg　ロース芯面積:94㎠　BMS No.12　格付:A-5

ホクレン十勝枝肉市場 令和4年11月19日　去勢 30ヶ月齢



令和4年度日胆黒毛和種枝肉共励会
母の父:美国桜× 母の祖父:安福久　肥育者:白老町　大浦 夕輝 氏
枝肉重量:520kg　ロース芯面積:80cm²　BMS No.12　格付:A-5

H黒-264 気高系

■個体識別番号:13440-8506-7　■平成26年1月25日生　■黒原5865　82.7点
■生産:北海道日高町　(有)賀張宝寄山育成牧場

勝吾（しょうご）

▶MOVIE



- 母「はつめゆり」は脂肪交雑45位(平成24年3月北海道育種価)にランクされた高育種価雌牛です。
- 初産の去勢肥育(父:糸福(鹿児島))は、A-5、枝肉重量556kg、ロース芯面積69㎠、BMS No.11。その成績を含む2頭の産子がBMS No.二桁を記録。
- 外貌は父である「勝早桜5」に似ており、発育が良く、体伸、前躯幅に富んだ産子が生産されています。

■血統



■育種価レーダーチャート

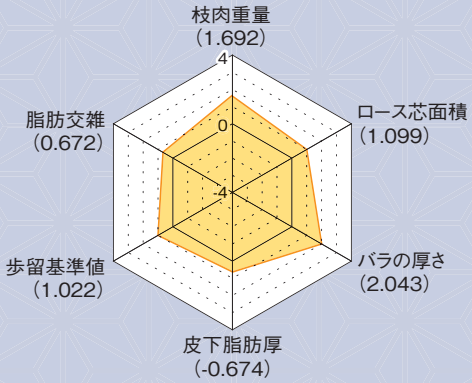

■北海道育種価 513頭

育種価	正確度	指標
枝肉重量(kg)		
96.247	0.99	H
ロース芯面積(㎠)		
21.916	0.99	A
バラの厚さ(cm)		
1.647	0.99	H
皮下脂肪厚(cm)		
-0.759	0.99	A
歩留基準値(%)		
3.449	0.99	A
脂肪交雑基準値		
2.761	0.99	A

■参考

新細かさ指数(σ値)	
1.62	H
オレイン酸(σ値)	
0.83	A

■現場後代検定成績

	肉質等級 4・5率	枝肉重量 (kg)	ロース芯 面積(㎠)	バラの厚さ (cm)	皮下脂肪の 厚さ(cm)	歩留基準値 (%)	BMS No.
去勢14頭	92.9	533	68	8.2	2.4	74.9	7.9
雌13頭	84.6	491	61	8.4	2.9	74.2	7.2
全体27頭	88.9	512	65	8.3	2.7	74.6	7.6

ホクレン十勝枝肉市場　令和3年3月6日　去勢 27ヶ月齢



母の父:百合茂 × 母の祖父:国牽白清　肥育者:幕別町／柴山 匡 氏
枝肉重量:512kg　ロース芯面積:67㎠　BMS No.12　格付:A-5

仙台中央食肉卸売市場　令和2年2月18日　雌 30ヶ月齢



令和元年度 第15回 月例牛枝肉共進会 雌の部
母の父:安糸福 × 母の祖父:平茂勝　肥育者:宮城県／(有)根元ファーム
枝肉重量:519kg　ロース芯面積:61㎠　BMS No.12　格付:A-5

H黒-266 気高系

■個体識別番号:08602-3278-8　■平成26年2月25日生　■黒原5933　85.9点
■生産:北海道えりも町　中野 芳弘 氏

夜桜（よざくら）

GH-Y

▶MOVIE



- 母「よざくら」は、数多くの受精卵産子を残し、脂肪交雑24位（平成25年6月北海道育種価）にランクされた高育種価雌牛です。
- 枝肉成績は、去勢肥育（29ヵ月齢）で枝肉重量613kg、ロース芯面積93㎠、BMS No.12のほか、一般枝肉出荷（検定外）において、去勢肥育（26ヵ月齢）で枝肉重量625kg、ロース芯面積92㎠、BMS No.12を記録！
- 田尻系・気高系との相性がよく、特に田尻系母体の去勢肥育では肉質等級4・5率100％、枝肉重量544kg　、BMS No.10.3と非常に高い産肉能力を示しています。
- 発育、体積に優れ、皮膚にゆとりがあり、体上線が強い産子が生産されています。

■血統



■育種価レーダーチャート

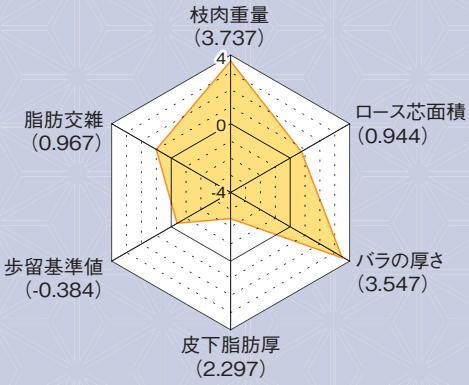

■北海道育種価　206頭

育種価	正確度	指標
枝肉重量(kg)		
151.469	0.98	H
ロース芯面積(㎠)		
21.027	0.98	A
バラの厚さ(cm)		
2.211	0.98	H
皮下脂肪厚(cm)		
0.290	0.98	C
歩留基準値(%)		
2.101	0.98	C
脂肪交雑基準値		
2.922	0.98	A

■参考

新細かさ指数(σ値)	
0.90	A
オレイン酸(σ値)	
-1.89	C

■現場後代検定成績

	肉質等級 4・5率	枝肉重量 (kg)	ロース芯 面積(㎠)	バラの厚さ (cm)	皮下脂肪の 厚さ(cm)	歩留基準値 (%)	BMS No.
去勢10頭	90.0	536	69	8.6	2.5	75.2	9.1
雌16頭	87.5	502	61	8.8	3.5	73.8	6.8
全体26頭	88.5	515	64	8.7	3.1	74.3	7.7

JAえひめアイパックス株式会社 令和4年12月12日　雌 27ヶ月齢



母の父:美国桜 × 母の祖父:糸福(鹿児島)　肥育者:愛媛県／堀内 博 氏
枝肉重量:483kg　ロース芯面積:83㎠　BMS No.12　格付:A-5

東京都中央卸売市場食肉市場　令和2年10月30日　去勢 29ヶ月齢

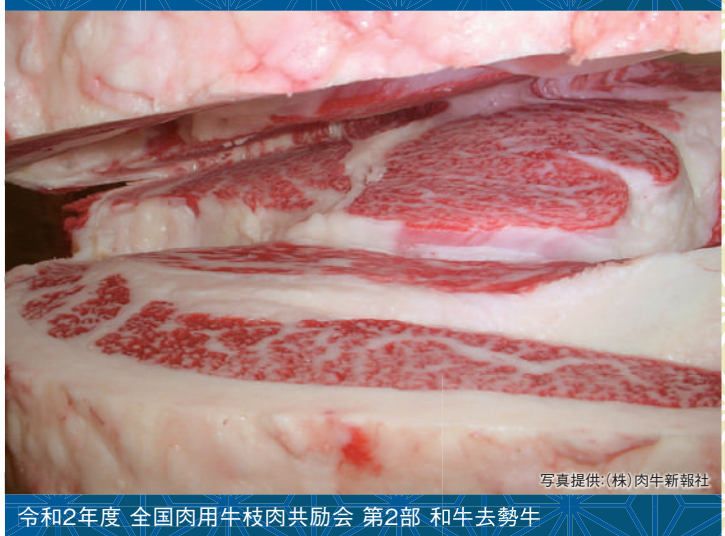

写真提供:(株)肉牛新報社

令和2年度 全国肉用牛枝肉共励会 第2部 和牛去勢牛
母の父:福栄 × 母の祖父:勝忠平　肥育者:茨城県　(株)小堀畜産
枝肉重量:620kg　ロース芯面積:78㎠　BMS No.12　格付:A-5

H黒-269 田尻系

■個体識別番号:14600-8034-2　■平成26年7月12日生　■黒15094　82.4点
■生産:北海道小平町　曽我部 健 氏

百合照重（ゆりてるしげ）

▶MOVIE



- 母「りぼん」は初産の去勢肥育（父：安福久）が第32回「名人会」枝肉研究会にて最優秀賞を受賞（A-5、枝肉重量564kg、ロース芯面積73㎠、BMS No.11）
- 北海道育種価（令和5年1月）では、新細かさ指数2位にランクされ、細かい脂肪交雑の形状が期待できます。
- 枝肉成績は、雌肥育（30ヵ月齢）で、枝肉重量521kg、ロース芯面積83㎠、BMS No.12。ほか7頭がBMS No.二桁を記録し、母の系統を問わず、優れた産肉成績を示しています。
- 父の特徴を引き継ぎ、発育、体伸、骨じまりに優れ、体上線が強い産子が生産されています。

■血統



■育種価レーダーチャート

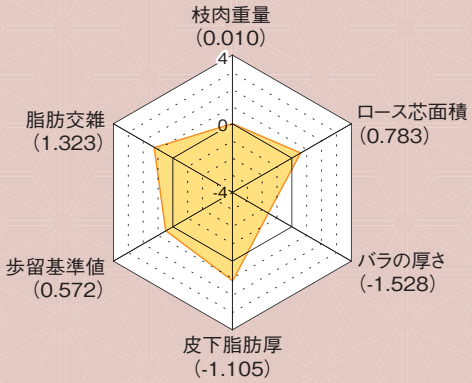

■北海道育種価　35頭

育種価	正確度	指標
枝肉重量(kg)		
50.835	0.93	B
ロース芯面積(㎠)		
20.100	0.93	A
バラの厚さ(cm)		
0.308	0.92	C
皮下脂肪厚(cm)		
-0.911	0.93	A
歩留基準値(%)		
3.018	0.93	B
脂肪交雑基準値		
3.116	0.94	H

■参考

新細かさ指数(σ値)	
2.66	H
オレイン酸(σ値)	
1.55	H

■現場後代検定成績

	肉質等級 4・5率	枝肉重量 (kg)	ロース芯 面積(㎠)	バラの厚さ (cm)	皮下脂肪の 厚さ(cm)	歩留基準値 (%)	BMS No.
去勢13頭	92.3	493	62	7.8	2.2	74.5	7.9
雌10頭	100.0	457	70	7.4	2.3	75.7	8.6
全体23頭	95.7	477	65	7.7	2.3	75.0	8.2

ホクレン十勝枝肉市場　令和元年7月6日　雌 31ヶ月齢



母の父:千代桜 × 母の祖父:平茂勝　肥育者:上士幌町／藤屋 信幸 氏
枝肉重量:521kg　ロース芯面積:83㎠　BMS No.12　格付:A-5

ホクレン十勝枝肉市場　平成31年4月20日　去勢 28ヶ月齢



母の父:糸松波 × 母の祖父:安茂勝　肥育者:音更町／鴨川 義功 氏
枝肉重量:525kg　ロース芯面積:74㎠　BMS No.11　格付:A-5

H黒-277 田尻系

■個体識別番号:13549-7219-7　■平成26年11月29日生　■黒原5957　84.8点
■生産:北海道足寄町　管野 富夫 氏

勝美糸（かつみいと）

▶MOVIE



- 母「えいこ」は発育、体積、資質、均称に優れ、高等登録にて体型審査得点86.4点を記録
- 本牛は、肋張り良く、体積があり、資質に優れ、審査得点は当団トップクラスの84.8点!
- 均称・斉一性に優れた産子が各地共進会で入賞するなど優れた成績を収めています。
- 気高系・藤良系との相性がよく、当団代表種雄牛「勝早桜5」を父に持つ繁殖雌牛との交配(去勢2頭、雌2頭)では、BMS No.9.3と優れた成績を記録
- 北海道育種価(令和5年1月)では、オレイン酸10位にランクされ、牛肉の美味しさにも期待できます。
- 発育が良く、体伸、尻幅に富み、均称、前躯、毛質、骨じまりに優れた産子が生産されています。

■血統



■育種価レーダーチャート

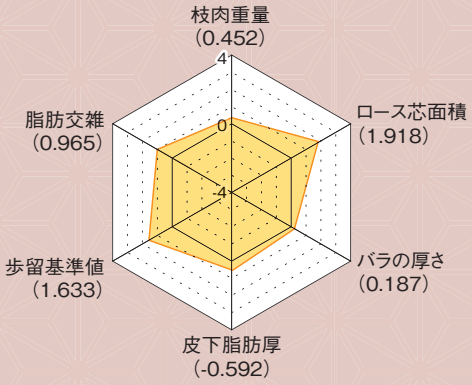

■北海道育種価　41頭

育種価	正確度	指標
枝肉重量(kg)		
62.775	0.94	B
ロース芯面積(㎠)		
26.611	0.94	H
バラの厚さ(cm)		
0.951	0.93	B
皮下脂肪厚(cm)		
-0.730	0.94	B
歩留基準値(%)		
4.035	0.94	H
脂肪交雑基準値		
2.921	0.94	A

■参考

新細かさ指数(σ値)	
1.79	H
オレイン酸(σ値)	
2.76	H

■現場後代検定成績

	肉質等級 4・5率	枝肉重量(kg)	ロース芯面積(㎠)	バラの厚さ(cm)	皮下脂肪の厚さ(cm)	歩留基準値(%)	BMS No.
去勢13頭	84.6	487	65	7.8	1.9	75.3	7.5
雌12頭	100.0	460	70	7.9	2.7	75.6	8.4
全体25頭	92.0	474	67	7.9	2.3	75.4	8.0

(株)北海道畜産公社　早来工場　令和元年11月28日　雌 28ヶ月齢



母の父:茂重桜 × 母の祖父:糸光 ◆ 肥育者:平取町／原田 健二 氏
枝肉重量:433kg　ロース芯面積:76㎠　BMS No.12　格付:A-5

第32回 北海道肉用牛共進会



第8部 父系群 1等賞1席
かとう3566(母の父:百合茂)　むかわ町／加藤 啓介 氏
こうきつのはな(母の父:勝早桜5)　むかわ町／宇南山 知也 氏
ぽこ(母の父:勝早桜5)　むかわ町／加藤 啓介 氏

H黒-283 気高系

■個体識別番号:13773-4530-5　■平成27年5月1日生　■黒原6015　85.1点
■生産:北海道新ひだか町　畑端 博志 氏

勝俊久（かつとしひさ）

GH-Y♂

▶MOVIE



- 母「はうおり」は脂肪交雑5位（平成31年1月北海道育種価）にランクされ、初産の去勢肥育（父：百合茂）で第39回「名人会」肉用牛枝肉研究会にて最優秀賞を受賞（BMS No.12、枝肉重量565kg、ロース芯面積110㎠）
- 本牛の全兄弟4頭のうち3頭がBMS No.12、1頭がBMS No.10、4頭の平均枝肉重量567kg、ロース芯面積103㎠と優れた成績を記録しています。
- 一般出荷の枝肉を含めた成績（去勢20頭、雌28頭）では、肉質等級4・5率97.9%、枝肉重量480kg、BMS No.8.6と優れた成績を記録!
- 父に似て、発育・体伸に富み、後躯に優れ、体上線が強く、体下線の平直な産子が生産されています。

■血統



■育種価レーダーチャート

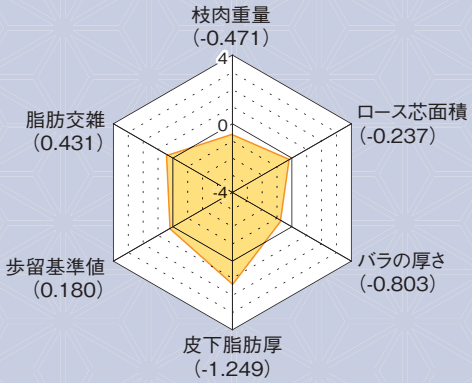

■北海道育種価 116頭

育種価	正確度	指標
枝肉重量(kg)		
37.829	0.97	C
ロース芯面積(㎠)		
14.249	0.97	C
バラの厚さ(cm)		
0.580	0.97	C
皮下脂肪厚(cm)		
-0.962	0.97	A
歩留基準値(%)		
2.642	0.97	B
脂肪交雑基準値		
2.630	0.98	B

■参考

新細かさ指数(σ値)	
1.71	H
オレイン酸(σ値)	
-1.20	C

■現場後代検定成績

	肉質等級 4・5率	枝肉重量 (kg)	ロース芯面積(㎠)	バラの厚さ (cm)	皮下脂肪の厚さ(cm)	歩留基準値 (%)	BMS No.
去勢10頭	90.0	503	61	8.0	2.3	74.4	8.0
雌16頭	100.0	477	68	8.3	2.7	75.3	8.6
全体26頭	96.2	487	65	8.2	2.6	75.0	8.4

京都市中央卸売市場　第二市場　令和2年2月13日　雌 28ヶ月齢



令和元年度 現場後代検定合同調査会
母の父:北乃大福 × 母の祖父:第2平茂勝　肥育者:新ひだか町　畑端 博志 氏
枝肉重量:468kg　ロース芯面積:68㎠　BMS No.12　格付:A-5

ホクレン十勝枝肉市場　令和2年4月4日　雌 29ヶ月齢



母の父:百合茂 × 母の祖父:安平　肥育者:幕別町／(農)ファーストブリングアップ蛯
枝肉重量:486kg　ロース芯面積:81㎠　BMS No.11　格付:A-5

H黒-246 藤良系

第1花藤（だいはなふじ）

▶MOVIE

■個体識別番号:12442-4378-9 ■平成20年6月18日生
■黒14659 85.0点 黒高2052 86.0点
■生産:青森県三沢市 高橋 健仁 氏

- 気高系繁殖雌牛の近交係数を高めることなく利用できる藤良系種雄牛!
- 一般出荷の枝肉を含めた成績(去勢444頭、雌301頭)では、肉質等級4・5率90.1%、枝肉重量494kg、BMS No.8.0と質量兼備の優れた成績を収めており、BMS No.12を多く輩出し、各地の共励会で上位入賞中
- 当団代表種雄牛「勝早桜5」を父に持つ繁殖雌牛との交配(去勢24頭、雌6頭)では、BMS No.8.8と優れた成績を記録



■血統

- 第1花国 黒12510(82.8)
  - 北国7の8 黒原1530(86.7)
    - 第7糸桜 黒育29(81.0)
      - 第14茂
      - 第9いとざくら
    - きたぐに7 黒高34962(79.0)
      - 晴美
      - もりなか
  - あおはな 黒1884989(81.6) 黒高140927
    - 花桜 黒高957
      - 糸花
      - 第5いとしげ
    - 第2あおひろ 黒原601491(79.6)
      - 糸光 ◆
      - あおひろ
- ふみえ 黒2033240(79.1)
  - 美津福 黒原2748(83.3)
    - 谷福土井 黒高950
      - 安谷土井
      - きくつる
    - みつふく2 黒高120441
      - 田森土井
      - みつふく
  - ふみふく 黒2000477(80.3)
    - 安福165の9 黒原1683(81.0)
      - 安福(岐阜)
      - しげふじ13の7
    - ゆきひめ 黒原667164(80.1)
      - 福昌
      - ふくなが8

■育種価レーダーチャート

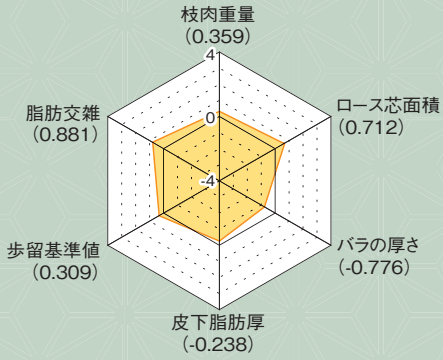

■北海道育種価 4802頭

育種価	正確度	指標	育種価	正確度	指標
枝肉重量(kg)			ロース芯面積(㎠)		
60.264	0.99	B	19.696	0.99	A
バラの厚さ(cm)			皮下脂肪厚(cm)		
0.590	0.99	C	-0.605	0.99	B
歩留基準値(%)			脂肪交雑基準値		
2.765	0.99	B	2.875	0.99	A

■参考

新細かさ指数(σ値)		オレイン酸(σ値)	
1.30	H	-1.03	C

■現場後代検定成績

	肉質等級4・5率	枝肉重量(kg)	ロース芯面積(㎠)	バラの厚さ(cm)	皮下脂肪の厚さ(cm)	歩留基準値(%)	BMS No.
去勢11頭	81.8	512	63	8.1	2.4	74.4	8.5
雌19頭	100.0	503	64	8.3	3.0	74.4	8.2
全体30頭	93.3	506	64	8.2	2.8	74.4	8.3

ホクレン十勝枝肉市場 令和4年11月19日 去勢 29ヶ月齢

優秀賞2席



令和4年度日胆黒毛和種枝肉共励会
母の父:勝早桜5 × 母の祖父:黒王 肥育者:新冠町／庄司 一也 氏
枝肉重量:568kg ロース芯面積:79㎠ BMS No.12 格付:A-5

H黒-255 藤良系

藤重栄（ふじしげさかえ）

▶MOVIE

■個体識別番号:13810-1939-1 ■平成24年8月16日生
■黒14975 84.3点
■生産:北海道音更町 NLBC十勝牧場
■繁殖:青森県七戸町 NLBC奥羽牧場

- 3代にわたる稀有な藤良系で血統の固定を図り、近交係数を高めることなく利用可能!
- 一般出荷の枝肉を含めた成績(去勢105頭、雌82頭)では、肉質等級4・5率92.5%、枝肉重量489kg、BMS No.8.4と優れた成績を収めており、BMS No.12も連発!
- 発育、体幅、体深に富み、体上線が強く、資質の良い産子が生産されています。



■血統

- 第6栄 黒原2514(83.5)
  - 平田 黒原1317(81.1) 黒高937(85.2)
    - 第7糸桜 黒育29(81.0)
      - 第14茂
      - 第9いとざくら
    - ひらた 黒高40676(80.0)
      - 第2中山
      - ひらたしげ
  - さかえ1 黒原464623(87.8)
    - 糸藤(岡山) 黒育154(83.2)
      - 第7糸桜
      - ひろた1
    - まさよし1 黒1701825(83.0)
      - 高庭
      - まさはな13
- すみれ 黒2171540(80.5)
  - 新糸行 黒原3814(82.3)
    - 藤花 黒原2512(84.5)
      - 糸藤(岡山)
      - やまはな11
    - しんひさゆき9 黒高137125
      - 糸藤(岡山)
      - しんひさひめ2
  - いよまれ262 黒2046219(80.2)
    - 第1花国 黒12510(82.8)
      - 北国7の8
      - あおはな
    - いよかじ114 黒2007001(80.4)
      - 勝宏
      - いよのう10

■育種価レーダーチャート

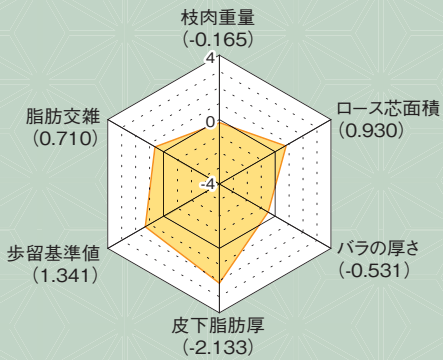

■北海道育種価 547頭

育種価	正確度	指標	育種価	正確度	指標
枝肉重量(kg)			ロース芯面積(㎠)		
46.096	0.99	C	20.945	0.99	A
バラの厚さ(cm)			皮下脂肪厚(cm)		
0.682	0.99	C	-1.274	0.99	H
歩留基準値(%)			脂肪交雑基準値		
3.755	0.99	H	2.782	0.99	A

■参考

新細かさ指数(σ値)		オレイン酸(σ値)	
1.93	H	0.07	B

■現場後代検定成績

	肉質等級4・5率	枝肉重量(kg)	ロース芯面積(㎠)	バラの厚さ(cm)	皮下脂肪の厚さ(cm)	歩留基準値(%)	BMS No.
去勢14頭	85.7	510	64	7.8	2.2	74.6	8.5
雌15頭	93.3	451	65	7.5	2.4	75.1	7.7
全体29頭	89.7	479	65	7.6	2.3	74.9	8.1

東京都中央卸売市場食肉市場 令和4年6月14日 去勢 30ヶ月齢

優秀賞3席



第71回「名人会」肉用牛枝肉研究会 自家産牛の部
母の父:光平照 × 母の祖父:糸福 肥育者:津別町／迫田 隆 氏
枝肉重量:507kg ロース芯面積:90㎠ BMS No.12 格付:A-5

H黒-272 気高系

輝百合（てるゆり）

▶MOVIE



■個体識別番号:14516-7480-2
■平成26年9月3日生
■黒原5934　83.4点
■生産:北海道平取町　高瀬 春輝 氏

GH-Y♂

●母「なな」は脂肪交雑29位（平成26年6月北海道育種価）にランクされた高育種価雌牛です。
●「美津百合」を戻し交配した気高系種雄牛である本牛は、現場後代検定の成績において、田尻系・藤良系との相性抜群！特に田尻系母体との相性が良く、その5等級率は72.7％にもなります。
●発育・体伸に富み、後躯が優れた産子が生産されています。

■血統

- 美津百合（黒原4990(83.0)）
  - 百合茂（黒原4086(88.8)）
    - 平茂勝（黒原2441(89.0)）
    - しらゆり（黒1968419(78.8)）
  - よしの1（黒原1234466(81.0) 黒高208008）
    - 美津福（黒原2748(83.3)）
    - 91やすひろ（黒原846768(82.2)）
- なな（黒2294962(80.7)）
  - 安福久（黒原4416(85.5)）
    - 安福165の9（黒原1683(81.0)）
    - もとじろう（黒1868119(82.5)）
  - まつ1の22（黒原1337408(82.4)）
    - 平茂勝（黒原2441(89.0)）
    - まつ1の2（黒原1166013(81.0)）

■育種価レーダーチャート

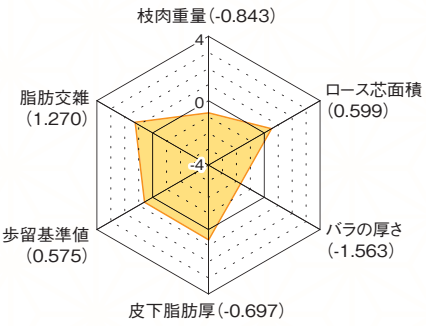

■北海道育種価　44頭

育種価	正確度	指標
枝肉重量(kg)		
27.806	0.95	C
ロース芯面積(㎠)		
19.046	0.94	B
バラの厚さ(cm)		
0.295	0.93	C
皮下脂肪厚(cm)		
-0.767	0.95	A
歩留基準値(%)		
3.020	0.95	B
脂肪交雑基準値		
3.087	0.95	A

■現場後代検定成績

	肉質等級4･5率	枝肉重量(kg)	ロース芯面積(㎠)	バラの厚さ(cm)	皮下脂肪の厚さ(cm)	歩留基準値(%)	BMS No.
去勢20頭	90.0	465	62	7.4	2.2	74.6	8.1
雌10頭	90.0	447	65	7.8	2.9	74.8	8.1
全体30頭	90.0	459	63	7.5	2.5	74.7	8.1

■参考

新細かさ指数(σ値)	
1.05	A
オレイン酸(σ値)	
-0.99	C

H黒-273 藤良系

彩茂（あやしげ）

▶MOVIE



■個体識別番号:13951-1257-6
■平成26年9月13日生
■黒15131　85.9点
■生産:北海道士別市　安齋 政一 氏

●母「あやゆりしげ」は脂肪交雑8位（平成25年3月北海道育種価）にランクされた高育種価雌牛です。
●現場後代検定では、去勢肥育が第16回当団黒毛和種枝肉共励会 後代検定牛の部にて最優秀賞を受賞（A-5、枝肉重量528kg、ロース芯面積81㎠、BMS No.11）
●前躯幅、毛質に優れ、体上線が強い産子が生産されています。

■血統

- 美国桜（黒原5204(84.0)）
  - 第1花国（黒12510(82.8)）
    - 北国7の8（黒原1530(86.7)）
    - あおはな（黒高140927）
  - もとみつ（黒原1280419(81.7)）
    - 美津福（黒原2748(83.3)）
    - もとじろう（黒1868119(82.5)）
- あやゆりしげ（黒2336427(80.3)）
  - 百合茂（黒原4086(88.8)）
    - 平茂勝（黒原2441(89.0)）
    - しらゆり（黒1968419(78.8)）
  - あやの5（黒2067449(81.9)）
    - 安福165の9（黒原1683(81.0)）
    - あや（黒原1034554(81.7)）

■育種価レーダーチャート

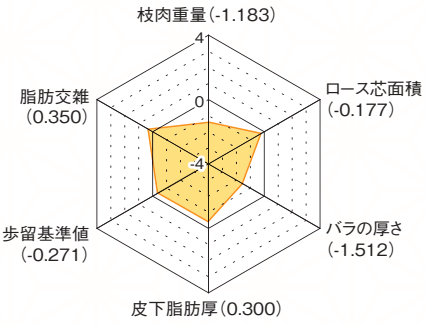

■北海道育種価　41頭

育種価	正確度	指標
枝肉重量(kg)		
18.618	0.94	C
ロース芯面積(㎠)		
14.596	0.94	C
バラの厚さ(cm)		
0.314	0.92	C
皮下脂肪厚(cm)		
-0.415	0.94	C
歩留基準値(%)		
2.209	0.94	C
脂肪交雑基準値		
2.586	0.94	B

■現場後代検定成績

	肉質等級4･5率	枝肉重量(kg)	ロース芯面積(㎠)	バラの厚さ(cm)	皮下脂肪の厚さ(cm)	歩留基準値(%)	BMS No.
去勢12頭	91.7	481	64	7.5	2.2	74.7	7.9
雌12頭	100.0	431	62	7.6	2.8	74.6	8.0
全体24頭	95.8	456	63	7.6	2.5	74.7	8.0

■参考

新細かさ指数(σ値)	
0.98	A
オレイン酸(σ値)	
-0.16	C

H黒-284 田尻系

照重久（てるしげひさ）

▶MOVIE



■個体識別番号:14755-8503-0
■平成27年5月1日生
■黒15200　82.6点
■生産:北海道深川市　請川 公一 氏

●母「かおり」は4産目の去勢肥育（父:芳之国）で、枝肉重量565kg、ロース芯面積107㎠、BMS No.12を記録し、脂肪交雑126位（平成27年6月北海道育種価）にランクされた高育種価雌牛です。
●脂肪交雑に優れる「美津照重」を交配した本牛は、発育良く、体伸、体深に富み、資質のよい田尻系の血液を濃く受け継いだ1頭です。
●現場後代検定成績では18頭中6頭がBMS No 11を記録
●発育、体伸に富み、資質、骨じまりの優れた産子が生産されています。

■血統

- 美津照重（黒13968(82.9) 黒高2050(83.3)）
  - 美津照（黒13162(81.0)）
    - 美津福（黒原2748(83.3)）
    - きくつるみ2（黒原1013901(81.8)）
  - いつみ（黒原1159970(80.2)）
    - 美津福（黒原2748(83.3)）
    - よしこ6（黒原490393(80.4)）
- かおり（黒2315266(79.2)）
  - 安福久（黒原4416(85.5)）
    - 安福165の9（黒原1683(81.0)）
    - もとじろう（黒1868119(82.5)）
  - あらしげ（黒2107250(80.4)）
    - 平茂勝（黒原2441(89.0)）
    - あらかわ80の5（黒原905539(80.3)）

■育種価レーダーチャート

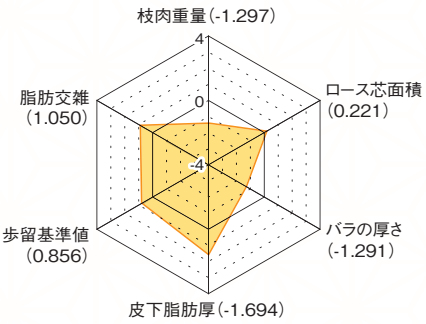

■北海道育種価　37頭

育種価	正確度	指標
枝肉重量(kg)		
15.533	0.94	C
ロース芯面積(㎠)		
16.881	0.93	B
バラの厚さ(cm)		
0.397	0.92	C
皮下脂肪厚(cm)		
-1.119	0.94	H
歩留基準値(%)		
3.290	0.94	A
脂肪交雑基準値		
2.967	0.94	A

■現場後代検定成績

	肉質等級4･5率	枝肉重量(kg)	ロース芯面積(㎠)	バラの厚さ(cm)	皮下脂肪の厚さ(cm)	歩留基準値(%)	BMS No.
去勢8頭	62.5	474	59	7.6	1.9	74.5	7.1
雌10頭	90.0	457	69	8.2	2.3	76.2	8.9
全体18頭	77.8	465	65	7.9	2.1	75.4	8.1

■参考

新細かさ指数(σ値)	
1.78	H
オレイン酸(σ値)	
1.33	H

H黒-326 田尻系
紅葉平（もみじ ひら）

■血統

- 北平安（黒13193(80.4) 黒高2040(82.0)）
  - もみじかつ24（黒原1591144(84.4)）
    - 勝忠平（黒原3800(87.5)）
      - もみじ（黒原1099163(80.8)）
        - 安福（岐阜）（黒育180(83.4)）
        - たかふじ（黒原1008203(81.5)）— 糸福（岐阜）



●母「もみじかつ24」は、平成20年8月から5期にわたり北海道育種価脂肪交雑1位にランクされた北海道を代表する高育種価雌牛「もみじ」の娘です。
●当団代表種雄牛「北平安」を交配した本牛は、産肉能力の改良に期待する田尻系種雄牛です。
●本牛は体の深さに富み、骨味の優れた種雄牛です。
●均称が良く、体に深みがあり、肋張り、骨じまりの優れた産子が生産されています。

■個体識別番号:13828-4487-9 ■平成30年4月7日生
■黒15537 81.4点
■生産:北海道網走市 （有）佐藤牧場

H黒-327 気高系
勝俊桜（かつ とし ざくら）

■血統

- 勝早桜5（黒14289(83.3) 黒高2047(85.8)）
  - きい（黒原1579008(81.3) 黒高221807(86.4)）
    - 北乃大福（黒13320(82.0)）
      - ゆりこ（黒2233241(81.0)）
        - 百合茂（黒原4086(88.8)）
        - やりはなみ（黒2133629(80.3)）— 第1花国



●母「きい」は、脂肪交雑119位（平成28年6月北海道育種価）にランクされ、3産目の雌肥育（父：勝早桜５）でA-5、枝肉重量519kg、ロース芯面積83㎠、BMS No.12、ほか2頭でBMS No.11を記録した高育種価雌牛です。
●祖母「ゆりこ」も脂肪交雑100位（平成28年6月北海道育種価）にランクされており、親子2代にわたって高い産肉能力を示しています。
●当団代表種雄牛「勝早桜5」を交配した本牛は、産肉能力、増体能力の改良に期待する種雄牛です。
●本牛は発育良く、前躯幅、肋張りが充実しており、後躯の優れた「勝早桜5」の後継種雄牛です。
●発育が良く、体積に富み、資質、骨じまりの優れた産子が生産されています。

■個体識別番号:13713-4677-3 ■平成30年4月10日生
■黒原6266 84.7点
■生産:北海道新ひだか町 畑端 博志 氏

H黒-324 藤良系
花茂美（はな しげ み）

■血統

- 第1花藤（黒14659(85.0) 黒高2052(86.0)）
  - しげみ（黒2431494(80.9) 黒高224616(85.0)）
    - 茂花国（黒13997(83.0)）
      - みまつ（黒2321789(81.3)）
        - 安糸福（黒12812(85.7)）
        - まつみ（黒2205243(80.5)）— 平茂勝



●母「しげみ」は、脂肪交雑187位（平成28年6月北海道育種価）にランクされ、初産の去勢肥育（父：美津百合）でA-5、枝肉重量547kg、ロース芯面積77㎠、BMS No.12、ほか２頭も5等級を記録した高育種価雌牛です。
●産肉能力に優れる当団種雄牛「第1花藤」を交配した本牛は、藤良系の血統を固定しつつ、産肉能力、増体能力の改良に期待する種雄牛です。
●本牛は発育良く、体伸に富み、皮膚のゆとり、体しまりの優れた「第1花藤」の後継種雄牛です。
●発育が良く、体伸に富み、資質、骨じまりの優れた産子が生産されています。

■個体識別番号:08663-4638-0 ■平成29年12月21日生
■黒15536 83.6点
■生産:北海道新冠町 新冠町有牧野

H黒-331 気高系
北愛莉（きた あい り）

■血統

- 勝早桜5（黒14289(83.3) 黒高2047(85.8)）
  - あいり（黒原1385855(81.6)）
    - 百合茂（黒原4086(88.8)）
      - あい（黒2052389(80.5)）
        - 安福165の9（黒原1683(81.0)）
        - こたえ（黒1885737(79.5)）— 恒徳



●母「あいり」は、脂肪交雑45位（平成24年9月北海道育種価）にランクされ、2産目の去勢肥育（父：北勝平1）でA-5、枝肉重量540kg、ロース芯面積75㎠、BMS No.12、本牛全兄は第13回当団黒毛和種枝肉共励会にて名誉賞を受賞（A-5、枝肉重量564kg、ロース芯面積86㎠、BMS No.12）、本牛は北海道初の育種認定牛である「平莉」の異父弟です。
●当団代表種雄牛「勝早桜5」を交配した本牛は、産肉能力、増体能力の改良に期待する種雄牛です。
●本牛は体積が充実しており、均称が良く、品位、前躯の優れた「勝早桜5」の後継種雄牛です。
●発育が良く、体伸に富み、体上線が強く、骨じまりの優れた産子が生産されています。

■個体識別番号:15573-9455-0 ■平成30年7月22日生
■黒原6269 86.6点
■生産:北海道平取町 賀集 昭知 氏

Ⅲ期（R5年7月終了予定）

Ⅳ期（R5年9月終了予定）

販売対象牛、販売期間は予期せず変更する場合がございます。ご了承ください。

令和2年度 現場後代検定実施種雄牛

Ⅰ期（R6年1月終了予定）

H黒-333 田尻系
北小雪（きたこゆき）

■血統

- 北平安（黒13193(80.4) 黒高2040(82.0)）
  - あいこ2（黒原1379235(80.2) 黒高213524(82.4)）
    - 北平安（黒13193(80.4) 黒高2040(82.0)）
      - あいこ（黒原1309408(82.0) 黒高209193(83.1)）
        - 平茂勝（黒原2441(89.0)）
          - たまお（黒高204892）— 北国7の8



●母「あいこ２」は、優秀な雌牛を多数輩出している「第１やまさかえ」の系統雌牛であり、3代高等登録牛です。産肉能力では、脂肪交雑59位（平成23年6月北海道育種価）にランクされ、初産の雌肥育（父：安茂勝）でA-5、枝肉重量480kg、ロース芯面積82㎠、BMS No.12のほか、BMS No.12を2頭記録するなど優れた成績を持つ高育種価雌牛です。
●脂肪の質の高さに定評のある「北平安」を交配した本牛は、脂肪交雑能力や脂肪の質の改良に期待する種雄牛です。
●本牛は資質、後躯に優れ、体上線が強い「北平安」の後継種雄牛です。
●腹容に富み、資質が良く、肩付、骨じまりの優れた産子が生産されています。

■個体識別番号:13830-7437-4　■平成30年8月27日生
■黒原6298　83.0点
■生産:北海道幕別町　山田 貴赦 氏

H黒-337 気高系
奈美桜（なみざくら）

■血統

- 勝早桜5（黒14289(83.3) 黒高2047(85.8)）
  - かおり（黒2530670(81.7)）
    - 幸紀雄（黒原5297(86.7)）
      - ななみ（黒2338430(79.6)）
        - 安福久（黒原4416(85.5)）
          - まいこ（黒原1390295(80.6)）— 平茂勝



●母「かおり」は、平成27年6月から3期にわたり北海道育種価脂肪交雑1位にランクされ、現在も高い育種価を有する高育種価雌牛「ななみ」の娘です。
●当団代表種雄牛「勝早桜5」を交配した本牛は、増体能力、産肉能力の改良に期待する種雄牛です。
●本牛は体伸に富み、後躯、資質に優れた「勝早桜5」の後継種雄牛です。
●発育が良く、体積に富み、腿が充実した産子が生産されています。

■個体識別番号:14110-2091-5　■平成30年10月3日生
■黒15586　83.2点
■生産:北海道新得町　千葉 典弘 氏
■繁殖:北海道豊頃町　(株)武隈ブリーディングファーム

Ⅱ期（R6年3月終了予定）

H黒-332 田尻系
北百合福（きたゆりふく）

■血統

- 北乃大福（黒13320(82.0)）
  - ゆりこ（黒2435242(81.0) 黒高220140(81.5)）
    - 百合茂（黒原4086(88.8)）
      - せつあき221（黒原1356697(81.3)）
        - 安糸福（黒12812(85.7)）
          - せつあき2の2（黒原1282271(84.0)）— 金幸



●母「ゆりこ」は、2産目の去勢肥育（父：安福久）で第28回JA全農ミートフーズ和牛フェアにて最優秀賞を受賞（A-5、枝肉重量509kg、ロース芯面積85㎠、BMS No.12）した高能力雌牛です。
●当団を代表する田尻系種雄牛「北乃大福」を戻し交配することで、田尻系の血統の固定を図った本牛は、産肉能力の改良に期待する種雄牛です。
●本牛は発育良く、品位に優れ、体上線が強く、資質、骨味の良い「北乃大福」の後継種雄牛です。
●発育が良く、体積が充実し、均称、資質が良く、体上線が強い産子が生産されています。

■個体識別番号:13809-8646-5　■平成30年8月1日生
■黒原6297　83.9点
■生産:北海道弟子屈町　渋谷 幹夫 氏

H黒-339 藤良系
北福姫（きたふくひめ）

■血統

- 福之姫（黒原5689(82.7)）
  - ゆりまり（黒原1614413(82.2)）
    - 百合茂（黒原4086(88.8)）
      - はなひまり（黒原1559515(81.0) 黒高216745(81.1)）
        - 第1花国（黒12510(82.8)）
          - ひまり（黒原1354297(80.0)）— 安平



●母「ゆりまり」は、北海道育種価脂肪交雑で高い評価を受けた高育種価雌牛です。
●産肉能力の高さに期待が寄せられている「福之姫」を戻し交配することで藤良系の血統の固定を図った本牛は、産肉能力、増体能力の改良に期待する種雄牛です。
●本牛は前躯が充実し、体伸に富み、資質の優れた藤良系種雄牛です。
●発育が良く、体幅があり、資質、骨じまりの良い産子が生産されています。

■個体識別番号:13706-8319-0　■平成31年1月3日生
■黒原6301　83.3点
■生産:北海道大空町　折坂 智則 氏

H黒-340　藤良系

隆之姫（たかのひめ）

■血統

- 福之姫　黒原5689(82.7)
  - たかこ　黒原1637409(80.7)
    - 隆之国　黒13809(84.2)
      - かつもんじ　黒2149143(80.0)
        - 紋次郎　黒高938
          - やすかつ　黒原1214434(80.5)　——　平茂勝

- ●母「たかこ」は、脂肪交雑169位（平成30年1月北海道育種価）にランクされ、初産の雌肥育（父：北平安）で第52回「名人会」肉用牛枝肉研究会にて優秀賞1席を受賞（A-5、枝肉重量497kg、ロース芯面積97㎠、BMS No.12）した高育種価雌牛です。
- ●祖母「かつもんじ」も脂肪交雑109位（平成21年4月北海道育種価）にランクされ、親子2代にわたり高い産肉能力を示しています。
- ●産肉能力の高さに期待が寄せられる「福之姫」を交配し、藤良系の血統の固定を図った本牛は、産肉能力の改良に期待する種雄牛です。
- ●本牛は体に伸びがあり、前躯幅の充実した種雄牛です。
- ●発育が良く、体幅、体深に富み、骨じまりの良い産子が生産されています。



■個体識別番号:15736-8379-9　■平成31年1月19日生
■黒15644　81.6点
■生産:北海道洞爺湖町　平尾 博 氏

▶MOVIE

H黒-345　気高系

咲早桜5（さきはやざくら）

■血統

- 勝早桜5　黒14289(83.3)　黒高2047(85.8)
  - さき　黒原1570989(81.3)
    - 百合茂　黒原4089(88.8)
      - もも　黒原1377261(81.0)
        - 福之国　黒原3491(83.1)
          - こすもす　黒高206892　——　安平

- ●母「さき」は、脂肪交雑130位（平成30年1月北海道育種価）にランクされ、3産目の去勢肥育（父：光平照）でA-5、枝肉重量571kg、ロース芯面積78㎠、BMS No.12、9産目の去勢肥育（父：安福久）でA-5、枝肉重量558kg、ロース芯面積90㎠、BMS No.11を記録。ほか2頭も5等級を記録した高育種価雌牛です。
- ●当団代表種雄牛「勝早桜5」を交配した本牛は、審査得点85.2点を記録し、産肉能力、体型の改良に期待する気高系種雄牛です。
- ●本牛は発育が良く、体伸に富み、資質、骨味の優れた「勝早桜5」の後継種雄牛です。
- ●発育が良く、体積が充実し、資質が優れた産子が生産されています。



■個体識別番号:15818-8266-5　■平成31年4月26日生
■黒原6341　85.2点
■生産:北海道上士幌町　（有）福澤農場

▶MOVIE

H黒-342　気高系

體生丸（たいせいまる）

■血統

- 平莉　黒原5787(82.1)
  - ひらゆり　黒2456651(80.5)　黒高224632(84.0)
    - 百合茂　黒原4086(88.8)
      - はるひら　黒2291048(80.4)
        - 勝忠平　黒原3800(87.5)
          - やすはる　黒2025113(79.9)　——　安金

- ●母「ひらゆり」は、初産の去勢肥育（父：美津照重）でA-5、枝肉重量547kg、ロース芯面積72㎠、BMS No.12、ほか2頭も5等級を記録した高能力雌牛です。
- ●本牛の全姉は第17回北海道総合畜産共進会の第2部門にて首席獲得、また審査員特別賞として肢蹄賞を受賞！
- ●北海道初の育種認定牛である当団繋養種雄牛「平莉」を交配した本牛は、審査得点85.7点を記録しており、産肉能力だけでなく、体型の改良にも期待する気高系種雄牛です。
- ●本牛は発育が良く、均称、品位に優れ、腿が充実した「平莉」の後継種雄牛です。
- ●発育が良く、体積が充実し、均称の良い産子が生産されています。



■個体識別番号:15462-6278-5　■平成31年4月4日生
■黒原6338　85.7点
■生産:北海道弟子屈町　郷栄農場（株）

▶MOVIE

H黒-344　気高系

北美咲（きたみさき）

■血統

- 勝早桜5　黒14289(83.3)　黒高2047(85.8)
  - みさき351　黒原1629183(80.5)
    - 安福久　黒原4416(85.5)
      - みさき3の5　黒原1382798(83.6)
        - 安茂勝　黒原4006(83.0)
          - みさき3　黒原1147097(81.2)　——　北国7の8

- ●母「みさき351」は、令和3年7月から3期にわたり北海道育種価脂肪交雑1位にランクされた高育種価雌牛です。また、優秀な雌牛を多数輩出している「みつはな系」であり、十勝和牛育種組合育種牛に認定された系統雌牛です。産肉能力では初産の去勢肥育（父：晴金平）でA-5、枝肉重量571kg、ロース芯面積103㎠、BMS No.12、4産目の去勢肥育（父：芳之国）でA-5、枝肉重量552kg、ロース芯面積98㎠、BMS No.12を記録し、8産目の去勢肥育（父：平茂晴）で第10回「名人会」肉用牛枝肉共励会 第1部自家産牛の部にて名誉賞を受賞（A-5、枝肉重量527kg、ロース芯面積100㎠、BMS No.12）しています。
- ●当団代表種雄牛「勝早桜5」を交配した本牛は、審査得点85.4点を記録し、産肉能力に加え、体型の改良にも期待する気高系種雄牛です。
- ●本牛は発育が良く、体伸に富み、資質に優れ、体上線が強い「勝早桜５」の後継種雄牛です。
- ●発育が良く、体伸に富み、資質の優れた産子が生産されています。



■個体識別番号:15675-6356-4　■平成31年4月24日生
■黒原6340　85.4点
■生産:北海道豊頃町　（株）武隈ブリーディングファーム

▶MOVIE

Ⅲ期（R6年7月終了予定）

Ⅳ期（R6年9月終了予定）

販売対象牛、販売期間は予期せず変更する場合がございます。ご了承ください。

令和3年度 現場後代検定実施種雄牛

Ⅰ期（R7年1月終了予定）

H黒-343 田尻系

きた あか ね
北朱音

■血統

- 美津照重 黒13968(82.9) 黒高2050(83.3)
  - あかね 黒原1610690(82.3)
    - 勝忠平 黒原3800(87.5)
      - まつひさこ 黒原1468797(82.7)
        - 安福久 黒原4416(85.5)
          - みるこ 黒高201708 ―― 平茂勝



●母「あかね」は、脂肪交雑133位（平成31年1月北海道育種価）にランクされた高育種価雌牛です。
●脂肪交雑に優れる「美津照重」を戻し交配することで田尻系の血統の固定を図った本牛は、産肉能力だけでなく、増体能力にも期待する種雄牛です。
●本牛は体伸、体深に富み、体上線が強く、品位の優れた種雄牛です。
●発育が良く、体積が充実し、資質が優れ、体上線が強い産子が生産されています。

■個体識別番号:13678-6859-3 ■平成31年4月20日生
■黒原6339 84.1点
■生産:北海道占冠村 高辻 善春 氏

▶MOVIE

H黒-350 田尻系

きた ゆき さかえ
北雪栄

■血統

- 梅栄福 黒原5529(84.8)
  - れいく8390 黒2510196(81.7)
    - 勝早桜5 黒14289(83.3) 黒高2047(85.8)
      - れいく8719 黒2396875(81.0)
        - 安糸福 黒12812(85.7)
          - れいく7781 黒2338425(80.6) ―― 勝忠平



●母「れいく8390」は、初産の去勢肥育（父：花晴茂）でA-5、枝肉重量457kg、ロース芯面積68㎠、BMS No.10を記録した高能力雌牛です。祖母「れいく8719」も脂肪交雑55位（平成28年6月北海道育種価）にランクされ、親子2代にわたり高い産肉能力を示しています。
●当団繋養種雄牛「梅栄福」を戻し交配した本牛は、産肉能力に加え、体型の改良にも期待する種雄牛です。
●本牛は発育が良く、体伸に富み、品位、肩付、資質の優れた「梅栄福」の後継種雄牛です。
●発育、肩付が良く、資質の優れた産子が生産されています。

■個体識別番号:15862-0097-6 ■令和元年8月2日生
■黒15647 84.6点
■生産:北海道苫小牧市 ㈲エー・イー・シー

▶MOVIE

Ⅱ期（R7年3月終了予定）

H黒-353 田尻系

うめ かつ さかえ
梅勝栄

■血統

- 梅栄福 黒原5529(84.8)
  - やこ 黒原1517892(81.5)
    - 百合茂 黒原4086(88.8)
      - あいこ 黒原1318074(80.2)
        - 安平 黒原2208(84.0)
          - あやこ 黒原1255504(80.2) ―― 福之国



●母「やこ」は、脂肪交雑139位（平成30年1月北海道育種価）にランクされた高育種価雌牛です。
●当団繋養種雄牛「梅栄福」を戻し交配した本牛は、産肉能力だけでなく、増体能力にも期待する種雄牛です。
●本牛は体伸、体深に富み、後躯、資質の優れた「梅栄福」の後継種雄牛です。

■個体識別番号:15936-3856-4 ■令和元年10月5日生
■黒原6372 84.2点
■生産:北海道浦幌町 田野 敏規 氏

▶MOVIE

H黒-356 気高系

はく ゆ り
珀百合 GH-Y♂

■血統

- 琥珀 黒14998(83.6)
  - もみしらきよ 黒原1705092(82.4) 黒高225440(83.8)
    - 百合白清2 黒原5361(82.8)
      - ひらもみじ 黒原1460334(82.1) 黒高216542(84.8)
        - 平茂勝 黒原2441(89.0)
          - もみじ 黒原1099163(80.8) ―― 安福（岐阜）



●母「もみしらきよ」は、2産目の去勢肥育（父：安福忠）でA-5、枝肉重量534kg、ロース芯面積75㎠、BMS No.11を記録し、ほか2頭も5等級を記録している高育種価雌牛です。また、北海道を代表する高育種価雌牛「もみじ」を祖母に持ち、脂肪交雑188位（平成29年7月北海道育種価）にランクされた「ひらもみじ」の娘です。
●当団種雄牛「琥珀」を交配した本牛は、3代にわたり気高系種雄牛で血統の固定を図り、産肉能力に加え、増体能力の改良にも期待する種雄牛です。
●本牛は体積が充実し、特に体深に富み、後躯の優れた「琥珀」の後継種雄牛です。

■個体識別番号:15653-8463-5 ■令和2年1月17日生
■黒原6373 85.4点
■生産:北海道洞爺湖町 平尾 博 氏

▶MOVIE

H黒-357　田尻系

藤平福（ふじひらふく）

■血統

- 梅栄福（黒原5529(84.8)）
  - しらゆり（黒原1653980(81.0)）
    - 百合茂（黒原4086(88.8)）
      - しらかつ（黒2392306(80.6)）
        - 国幸白清（黒高2041(83.4)）
        - かつみつ（黒2337048(79.9)）
- 勝忠平



■個体識別番号:08656-6965-7　■令和2年2月28日生
■黒原6415　83.0点
■生産:北海道平取町　㈲平取町畜産公社

▶MOVIE

- 母「しらゆり」は、脂肪交雑70位（令和4年7月北海道育種価）にランクされ、初産の去勢肥育（父：北乃大福）でA-5、枝肉重量507kg、ロース芯面積104㎠、BMSNo.12を記録したほか、全ての枝肉で5等級を記録した高育種価雌牛です。また、祖母「しらかつ」も高育種価雌牛であり、親子2代にわたり、びらとり和牛育種組合育種牛に認定されています。
- 当団繋養種雄牛「梅栄福」を戻し交配することで、田尻系の血統の固定を図った本牛は、産肉能力の改良に期待する種雄牛です。
- 本牛は品位があり、体上線が強く、骨味の良い「梅栄福」の後継種雄牛です。

H黒-361　田尻系

北平白鵬（きたひらはくほう）

■血統

- 北平安（黒13193(80.4) 黒高2040(82.0)）
  - ななみ（黒2584827(80.3)）
    - 白鵬85の3（黒原5360(84.0)）
      - ゆりふく（黒1576996(82.0)）
        - 百合茂（黒原4086(88.8)）
        - ふくやすふく（黒2215102(80.8)）
- 安福久



■個体識別番号:13994-2288-6　■令和2年4月11日生
■黒15744　80.9点
■生産:北海道豊頃町　㈱武隈ブリーディングファーム

▶MOVIE

- 母「ななみ」は、鳥取県有種雄牛「百合福久」の全妹である、11産目の去勢肥育（父：白鵬85の3）でA-5、枝肉重量612kg、ロース芯面積130㎠、BMS No.12を記録した高能力雌牛「ゆりふく」の娘です。また産肉能力では、6産目の去勢肥育（父：北平安）でA-5、枝肉重量567kg、ロース芯面積78㎠、BMS No.12、7産目の去勢肥育（父：北平安）でA-5、枝肉重量592kg、ロース芯面積76㎠、BMS No.12を記録した高能力雌牛です。
- 当団代表種雄牛「北平安」を交配した本牛は、産肉能力や脂肪の質の改良に期待する田尻系種雄牛です。
- 本牛は肩付が良く、体にしまりがあり、骨味の良い「北平安」の後継種雄牛です。

H黒-358　気高系

琥志郎（こじろう）

■血統

- 琥珀（黒14998(83.6)）
  - しほ6648（黒原1634780(82.8) 黒高221935(84.2)）
    - 美国桜（黒原5204(84.0)）
      - しほ6532（黒原1568378(81.5) 黒高217840(82.1)）
        - 勝忠平（黒原3800(87.5)）
        - はるしげかず3（黒2211738(81.6)）
- 平茂勝



■個体識別番号:08702-7131-9　■令和2年3月4日生
■黒原6416　83.0点
■生産:北海道本別町　上田 隆志 氏

▶MOVIE

- 母「しほ6648」は、3産目の去勢肥育（父：勝早桜5）でA-5、枝肉重量609kg、ロース芯面積91㎠、BMS No.12を記録した高能力雌牛です。さらに母「しほ6648」は2代高等登録牛であり、繁殖成績においても優れています。
- 当団種雄牛「琥珀」を戻し交配した本牛は、産肉能力だけでなく、増体能力の改良にも期待する気高系種雄牛です。
- 本牛は発育が良く、前躯幅、尻幅の充実した「琥珀」の後継種雄牛です。

H黒-363　田尻系

知恵平安（ちえひらやす）

■血統

- 知恵久（黒15080(82.2)）
  - あいこ3（黒原1546841(82.7)）
    - 勝忠平（黒原3800(87.5)）
      - あいこ2（黒原1379235(80.2) 黒高213524(82.4)）
        - 北平安（黒高2040(82.0)）
        - あいこ（黒高209193(83.1)）
- 平茂勝



■個体識別番号:14080-7742-7　■令和2年8月7日生
■黒原6418　83.6点
■生産:北海道幕別町　山田 貴赦 氏

▶MOVIE

- 母「あいこ３」は、優秀な雌牛を多数輩出している「第１やまさかえ」の系統雌牛であり、15産目の去勢肥育（父：福之姫）でA-5、枝肉重量485kg、ロース芯面積69㎠、BMS No.12を記録し、ほか2頭もBMS No.二桁を記録しています。また、祖母「あいこ２」は当団検定中種雄牛「北小雪」の母であり、脂肪交雑59位（平成23年6月北海道育種価）にランクされた高育種価雌牛です。
- 脂肪交雑能力の高さに期待が寄せられる「知恵久」を戻し交配し、田尻系の血統の固定を図った本牛は、産肉能力の改良に期待する種雄牛です。
- 本牛は体伸に富み、後躯、資質の優れた田尻系種雄牛です。

Ⅲ期（R7年7月終了予定）

Ⅳ期（R7年9月終了予定）

販売対象牛、販売期間は予期せず変更する場合がございます。ご了承ください。

令和4年度 現場後代検定実施種雄牛

Ⅰ期（R8年1月終了予定）

H黒-364 気高系

勝百合華（かつゆりはな）

■血統

- 勝早桜5（黒14289(83.3) 黒高2047(85.8)）
  - ゆりゆり628（黒2640504(81.1)）
    - 百合白清2（黒原5361(82.8)）
      - ふくゆり（黒原1694494(81.0)）
        - 華春福（黒原4756(87.5)）
          - ふくみ
            - 安福久（黒原1598501(82.2)）



■個体識別番号:16176-0596-1　■令和2年8月9日生
■黒原6419　84.0点
■生産:北海道大樹町　（公財）北海道農業公社十勝育成牧場

▶MOVIE

- 祖母「ふくゆり」は、初産の去勢肥育（父：美国桜）で令和元年度北海道枝肉共励会にて優良賞を受賞（A-5、枝肉重量539kg、ロース芯面積85㎠、BMS No.12）した高能力雌牛です。
- 当団代表種雄牛「勝早桜５」を交配し、気高系の血統の固定を図った本牛は、産肉能力、増体能力の改良に期待する種雄牛です。
- 本牛は発育が良く、体伸に富み、体下線が平直で、体上線が強い「勝早桜５」の後継種雄牛です。

H黒-367 藤良系

姫勝久（ひめかつひさ）

■血統

- 福之姫（黒原5689(82.7)）
  - あすみ（黒原1656269(82.7) 黒高226444）
    - 勝早桜5（黒14289(83.3) 黒高2047(85.8)）
      - みらい（黒原1574125(82.8) 黒高217987(84.1)）
        - 安福久（黒原4416(85.5)）
          - りぼん
            - 百合茂（黒原2332899(84.0)）



■個体識別番号:16069-8129-8　■令和2年9月9日生
■黒15785　82.3点
■生産:北海道小平町　曽我部 健 氏

▶MOVIE

- 母「あすみ」は、当団繋養種雄牛「百合照重」の異父姉「みらい」の娘です。
- 曾祖母「りぼん」は、初産の去勢肥育（父：安福久）で第32回「名人会」枝肉研究会にて最優秀賞を受賞（A-5、枝肉重量564kg、ロース芯面積73㎠、BMS No.11）
- 産肉能力に期待が寄せられる「福之姫」を交配した本牛は、産肉能力の改良に期待する種雄牛です。
- 本牛は体伸、尻幅に富み、資質の優れた藤良系種雄牛です。

Ⅱ期（R8年3月終了予定）

H黒-370 気高系

秋光花（あきみつはな）

■血統

- 秋忠平（黒原5460(83.2)）
  - えび24の7（黒原1584989(81.2)）
    - 北茂安93（黒13323(82.2) 黒高2044(84.7)）
      - つばき4（黒2163469(80.3)）
        - 安平（黒原2208(84.0)）
          - つばき
            - 福桜（宮崎）（黒原1139094(81.8)）



■個体識別番号:08697-5339-0　■令和2年9月30日生
■黒原6452　86.5点
■生産:北海道幕別町　（農）ファーストブリングアップ蛯

▶MOVIE

- 母「えび24の7」は、優秀な雌牛を多数輩出している「みつはな系」であり、十勝和牛育種組合育種牛に認定された系統雌牛です。産肉能力では、7産目の去勢肥育（父：鈴音）でA-5、枝肉重量595kg、ロース芯面積75㎠、BMS No.12を記録した高能力雌牛です。
- 産肉能力に期待が寄せられる「秋忠平」を交配した本牛は、審査得点86.5点を記録し、産肉能力だけでなく、体型の改良にも期待する種雄牛です。
- 本牛は体積が充実しており、後躯が良く、均称、品位、資質の優れた気高系種雄牛です。

H黒-373 気高系

琥百合5（こゆり）

■血統

- 琥珀（黒14998(83.6)）
  - きくゆり5（黒原1767635(81.7)）
    - 勝早桜5（黒14289(83.3) 黒高2047(85.8)）
      - きくゆり（黒原1687787(82.1) 黒高224053(83.2)）
        - 美津百合（黒原4990(83.0)）
          - まりな
            - 安福久（黒原1579044(82.1)）



■個体識別番号:14080-7810-3　■令和3年1月1日生
■黒原6455　86.0点
■生産:北海道幕別町　山田 貴敖 氏

▶MOVIE

- 母「きくゆり５」は、脂肪交雑33位（令和2年7月北海道育種価）にランクされた「まりな」を祖母に持つ、高育種価雌牛「きくゆり」の娘です。
- 当団種雄牛「琥珀」を交配し、3代にわたり気高系種雄牛で血統の固定を図った本牛は、審査得点86.0点を記録し、産肉能力、増体能力に加え、体型の改良にも期待する種雄牛です。
- 本牛は発育が良く、体伸、体深に富み、後躯の優れた「琥珀」の後継種雄牛です。

H黒-376　気高系

武白清（たけしらきよ）

■血統

- 百合白清2　黒原5361(82.8)
  - ゆみえ　黒原1604296(80.5)
    - 安福久　黒原4416(85.5)
      - たけくに09　黒原1490257(82.9)
        - 勝忠平　黒原3800(87.5)
          - たけくに　黒高215828 ―― 北国7の8

●母「ゆみえ」は十勝和牛育種組合育種牛に認定され、脂肪交雑2位（平成30年7月北海道育種価）をはじめ、長きにわたり上位にランクし続けています。産肉能力では初産の雌肥育（父：芳之国）でA-5、枝肉重量615kg、ロース芯面積83㎠、BMS No.11、34産目（受精卵産子含む）の去勢肥育（父：美国桜）でA-5、枝肉重量504kg、ロース芯面積86㎠、BMS No.12を記録した高育種価雌牛です。
●産肉能力に優れる鳥取県有牛「百合白清２」を交配した本牛は、十勝和牛育種組合の育種事業の取り組みとして生産され、産肉能力の改良に期待する種雄牛です。
●本牛は腰幅があり、体上線が強く、尻型、骨じまりの良い気高系種雄牛です。



■個体識別番号:13994-2415-6　■令和3年1月8日生
■黒原6492　83.1点
■生産:北海道豊頃町　㈱武隈ブリーディングファーム

▶MOVIE

H黒-377　田尻系

北神居（きたかむい）

■血統

- 梅栄福　黒原5529(84.8)
  - やまとみ30　黒原1770158(82.4)
    - 勝早桜5　黒14289(83.3)　黒高2047(85.8)
      - ゆりかめ　黒原1579018(81.4)
        - 百合茂　黒原4086(88.8)
          - かめはめは　黒高215216 ―― 茂勝

●母「やまとみ30」は優秀な雌牛を多数輩出している「やまとみ55」の系統雌牛であり、祖母「ゆりかめ」と2代にわたり、びらとり和牛育種組合育種牛に認定されています。
●祖母「ゆりかめ」は3産目の去勢肥育（父：勝早桜5）でA-5、枝肉重量541kgロース芯面積79㎠、BMS No.12を記録。
●当団繋養種雄牛「梅栄福」を交配した本牛は、発育が良く、体積が充実し、均称、品位に優れ、審査得点は「英貞」に次ぐ87.4点を記録。
●第12回全国和牛能力共進会 第1区「若雄の部」において優等賞5席を獲得した「梅栄福」の後継種雄牛です。



■個体識別番号:14227-9698-4　■令和3年2月25日生
■黒原6493　87.4点
■生産:北海道平取町　賀集 昭知 氏

▶MOVIE

Ⅲ期（R8年7月終了予定）

H黒-379　田尻系

北小糸（きたこいと）

■血統

- 勝美糸　黒原5957(84.8)
  - れいく0171　黒2603024(81.0)
    - 琥珀　黒14998(83.6)
      - れいく8719　黒2396875(81.0)
        - 安糸福　黒12812(85.7)
          - れいく7781　黒2338425(80.6) ―― 勝忠平

●祖母「れいく8719」は、初産の去勢肥育（父：安糸勝）でA-5、枝肉重量462kg、ロース芯面積63㎠、BMS No.12を記録し、脂肪交雑55位（平成28年6月北海道育種価）にランクされた高育種価雌牛です。
●当団繋養種雄牛「勝美糸」を戻し交配した本牛は、産肉能力の改良に期待する田尻系種雄牛です。
●本牛は体に深さがあり、骨味が良く、後躯、肢勢が優れた「勝美糸」の後継種雄牛です。



■個体識別番号:16389-0169-1　■令和3年6月3日生
■黒15850　83.7点
■生産:北海道苫小牧市　㈲エー･イー･シー

▶MOVIE

H黒-383　気高系

百合美桜（ゆりみざくら）

■血統

- 勝早桜5　黒14289(83.3)　黒高2047(85.8)
  - ゆりみちゃん28　黒原1728289(81.0)　黒高225733(83.3)
    - 美国桜　黒原5204(84.0)
      - ゆりひめ26　黒原1667617(83.6)　黒高221698
        - 百合茂　黒原4086(88.8)
          - ふじふくひめ　黒高218951 ―― 安福久

●母「ゆりみちゃん28」は3代高等登録牛であり、当団種雄牛「安照藤」を輩出した系統の高育種価雌牛です。
●当団代表種雄牛「勝早桜5」を戻し交配した本牛は、審査得点86.0点を記録し、産肉能力、増体能力だけでなく体型の改良にも期待する気高系種雄牛です。
●本牛は体積が充実しており、均称が良く、後躯が優れた「勝早桜5」の後継種雄牛です。



■個体識別番号:13920-4680-5　■令和3年6月10日生
■黒原6495　86.0点
■生産:北海道日高町　宇田 昌隆 氏

▶MOVIE

Ⅳ期（R8年9月終了予定）

販売対象牛、販売期間は予期せず変更する場合がございます。ご了承ください。

父系からみた主な系統図

田尻系

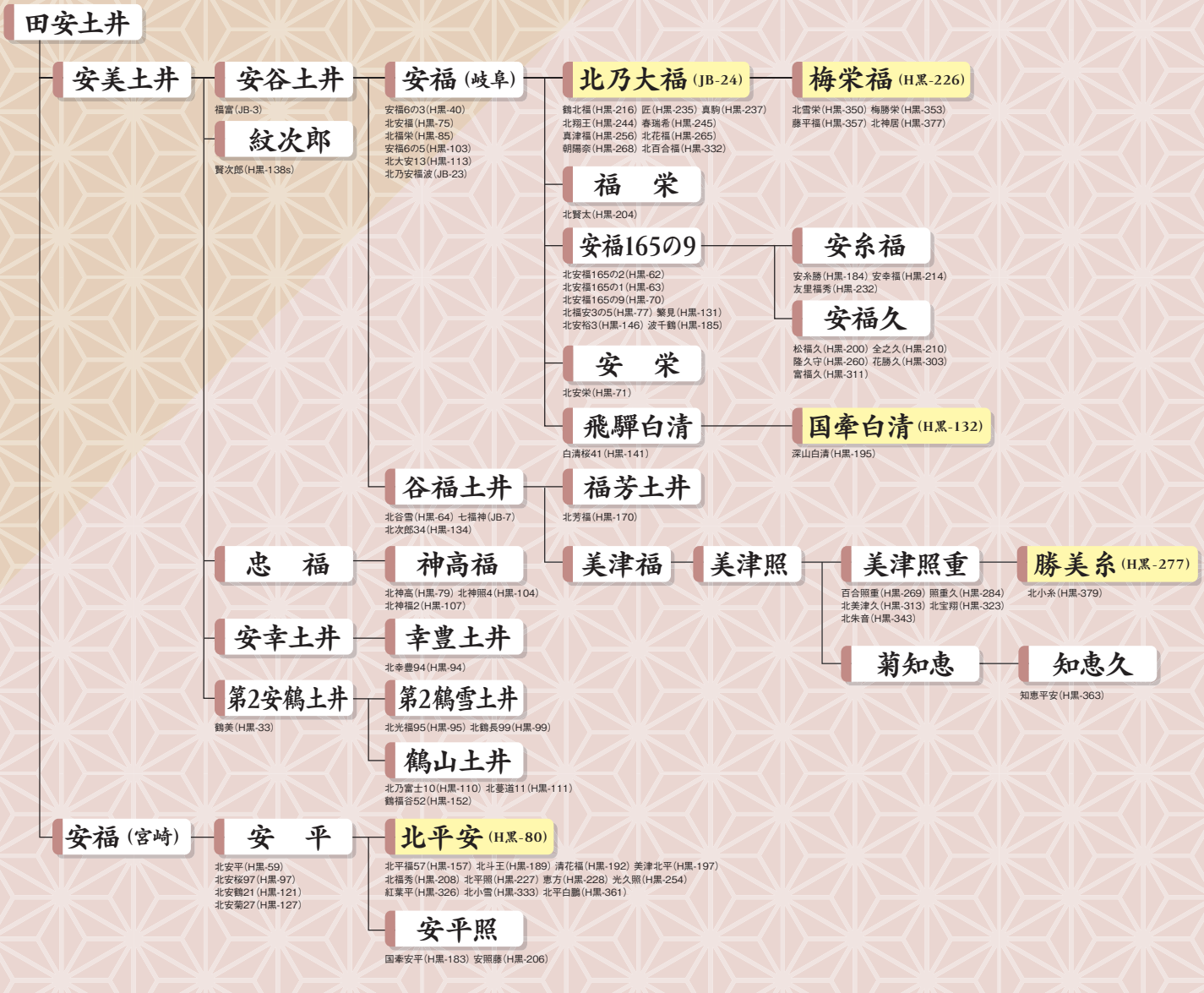

藤良系



※略号の後にsのついている種雄牛は北海道優良基幹種雄牛育成事業によるものです。

栄光系

- 栄 光
  - 第5栄光
    - 金水9
      - 金 徳
        - 金 幸（北花乃神(H黒-167)）
      - 豊 参
        - 第33東豊（第55東豊(H黒-155)）

菊美系

- 菊美土井
  - 菊則土井
    - 菊照土井
      - 照長土井（北谷葦(H黒-54)、北照長(H黒-56)）
    - 菊安土井
      - 菊伸土井（満天40(H黒-140)）
        - 菊俊土井（北菊照俊(H黒-161)、鶴山俊(H黒-169)）

茂金系

- 茂金波
  - 茂重波（北金波1(H黒-82)、北茂福(H黒-89)、北乃重波(JB-22)、第2茂波(JB-25)）
    - 宮福茂（茂波栄158(H黒-158)）
    - 北金波1 (H黒-82)（北茂金45(H黒-145)）
    - 茂 勝（北茂勝96(H黒-96)、北福茂16(H黒-116)、福勝8(H黒-119)）
      - 茂 洋（花晴茂(H黒-236)）
    - 徳重波（北清水9(H黒-109)）
    - 茂重桜（北茂桜100(H黒-100)、北加島(H黒-118s)、北泰重桜(H黒-129s)、湘南二郎(H黒-159s)）
  - 越 波
    - 越照波
      - 照菊波（北波福(H黒-164)）

気高系

- 気 高
  - 森 井
    - 美福10
      - 隆 美
        - 隆 桜（隆光165の1(H黒-176)）
          - 福 桜（北松平12(H黒-112)、鶴仙翔(H黒-171)）
  - 第2気高
    - 晴 美（北大日24(H黒-124)）
      - 賢 晴
        - 賢 深（深晴波(H黒-61)、北美津清(H黒-91)、北茂深(H黒-137s)）
  - 第20平茂（北安柳33(H黒-133)）
    - 東平茂
      - 景 東（景平の4(H黒-177)）
    - 光平福
      - 平莉 (H黒-258)（體生丸(H黒-342)）
      - 秋忠平（秋光花(H黒-370)）
      - 勝忠平（北百合忠(H黒-163)、桜大地(H黒-212)、福忠勝(H黒-213)、光忠平(H黒-220)、忠安茂(H黒-239)、鈴音(H黒-262)、勝俊久(H黒-283)、勝忠良(H黒-288)、北昇龍(H黒-301)）
        - 勝早桜5 (H黒-187)（勝吾(H黒-264)、桜茂勝(H黒-274)、義早桜(H黒-289)、勝夢桜(H黒-291)、英貞(H黒-293)、蓬莱桜(H黒-307)、博紅葉(H黒-321)、勝俊桜(H黒-327)、北愛莉(H黒-331)、奈美桜(H黒-337)、北美咲(H黒-344)、咲早桜5(H黒-345)、勝百合華(H黒-364)、百合美桜(H黒-383)）
      - 安茂勝（安勝姫(H黒-180)）
        - 拓百合 (H黒-217)（拓忠平(H黒-319)）
      - 百合茂（百合勝1(H黒-201)、姫茂(H黒-259)、夜桜(H黒-266)、奈美百合(H黒-320)）
        - 美津百合（美津利奈(H黒-261)、輝百合(H黒-272)、百合洋道(H黒-278)、美津樹(H黒-300)、美津浩(H黒-305)）
          - 琥珀 (H黒-257)（珀百合(H黒-356)、琥志郎(H黒-358)、琥百合5(H黒-373)）
        - 幸紀雄（鉄晴幸(H黒-312)）
      - 北茂安93 (H黒-93)（茂清福(H黒-306)）
        - 百合白清2（武白清(H黒-376)）
    - 平茂勝（北平茂(H黒-78)、北勝福1(H黒-101)、北勝波2(H黒-102)、北茂栄5(H黒-105)、北乃勝(H黒-108)、北平勝15(H黒-115)、北勝晴22(H黒-122)、北安勝23(H黒-123)、北勝隆25(H黒-125)、襟裳勝36(H黒-136)、隆安平(H黒-149s)、美津勝51(H黒-151)、富高福(H黒-186)）
    - 第33平茂（北平茂安(H黒-117s)）

黒毛和種 種雄牛一覧

略号	名号	登録番号	生年月日	父	母の父	母の祖父	遺伝病
H黒-32	菊福鶴	黒12274	H3.2.22	谷福土井	安美土井	菊美土井	B3+
H黒-33	鶴美	黒12267	H3.3.23	第2安鶴土井	安美土井	菊照土井	
H黒-36	北賢桜	黒原2412	H2.12.15	第7糸桜	糸晴波	賢晴	
H黒-38	北国7の9	黒原1571	S60.1.20	第7糸桜	晴美	第9高神	
H黒-39	金太郎	黒原2725	H5.3.22	賢晴	第7糸桜	福金波	
H黒-40	安福6の3	黒12649	H6.11.28	安福	安谷土井	菊則土井	
H黒-41	北谷福	黒12539	H6.2.1	谷福土井	安美土井	菊美土井	CL16+
H黒-42	北福照	黒12538	H6.1.8	谷福土井	菊照土井	田森土井	CL16+
H黒-43	北鶴照	黒12531	H6.2.10	照長土井	谷福土井	安谷土井	B3+
H黒-45	東龍	黒12604	H6.5.18	第7糸桜	安福(岐阜)	茂富士	
H黒-46	北福安	黒12723	H7.7.2	安福	静	第8春	CL16+
H黒-47	北気高	黒12733	H7.4.11	晴美	静	第8春	
H黒-48	菊谷福	黒原3181	H7.1.27	谷福土井	菊照土井	菊安土井	B3+
H黒-49	横綱	黒12678	H6.9.1	糸晴波	糸光 ◆	福金波	
H黒-50	北伊那光	黒12679	H6.9.26	賢深	糸光 ◆	第7糸桜	
H黒-51	第2北福安	黒12834	H7.10.26	安福	静	第8春	
H黒-52	第3北福安	黒12830	H7.10.29	安福	静	第8春	CL16+
H黒-53	北照菊	黒12829	H8.2.8	照長土井	菊照土井	田森土井	
H黒-54	北谷蔓	黒12831	H8.2.28	照長土井	安谷土井	菊則土井	CL16+
H黒-55	北照宮	黒12833	H8.3.18	照長土井	安谷土井	安美土井	
H黒-56	北照長	黒12832	H8.4.10	照長土井	菊照土井	安美土井	
H黒-57	北菊鶴	黒12835	H8.4.6	第2安鶴土井	菊照土井	安谷土井	
H黒-58	北照福2	黒12953	H8.5.3	照長土井	第2安鶴土井	菊照土井	
H黒-59	北安平	黒12956	H9.2.26	安平	安福	茂富士	CL16+
H黒-60	北茂波	黒12823	H7.12.16	茂重波	賢晴	竹道	
H黒-61	深晴波	黒12821	H7.11.3	賢深	糸晴波	糸光 ◆	
H黒-62	北安福165の2	黒12961	H9.3.6	安福165の9	安美土井	菊照土井	CL16+
H黒-63	北安福165の1	黒12952	H9.3.10	安福165の9	安美土井	菊照土井	MSHR+
H黒-64	北谷雪	黒12957	H9.2.22	谷福土井	第2安鶴土井	菊照土井	
H黒-66	北鶴福	黒12950	H9.3.24	谷福土井	第2安鶴土井	菊照土井	CL16+
H黒-67	北菊波	黒12958	H9.4.1	照菊波	菊安土井	茂茅波	
H黒-68	北大溝	黒12959	H9.4.15	第2安鶴土井	菊照土井	安美土井	
H黒-69	北福桜	黒12973	H9.9.1	福桜	安美土井	越照波	FMA+
H黒-70	北安福165の9	黒12974	H9.8.19	安福165の9	茂重波	栃錦	CL16+ MSHR+
H黒-71	北安栄	黒12975	H9.9.15	安栄	安谷土井	菊照土井	
H黒-72	北糸福	黒12976	H9.9.16	糸福	菊照土井	菊茂土井	
H黒-73	晴重波	黒原3578	H8.10.26	茂重波	第20平茂	田安福	
H黒-74	北安晴	黒原3571	H8.12.30	糸晴波	糸光 ◆	賢晴	
H黒-75	北安福1	黒13113	H9.11.1	安福	菊照土井	森福土井	
H黒-76	北糸照	黒13114	H10.1.3	糸福	菊照土井	安谷土井	
H黒-77	北福安3の5	黒13274	H10.10.15	安福165の9	静	第8春	CL16+
H黒-78	北平茂1	黒13191	H10.6.23	平茂勝	照長土井	菊安土井	
H黒-79	北神高	黒13192	H10.7.1	神高福	安谷土井	安数土井	CL16+
H黒-80	北平安	黒高2040	H10.7.12	安平	菊照土井	菊安土井	
H黒-81	北晴波	黒13194	H10.3.14	糸晴波	安福	茂富士	
H黒-82	北金波1	黒13195	H10.5.1	茂重波	菊照土井	安谷土井	
H黒-83	北波重	黒13218	H10.5.17	茂重波	第7糸桜	奥糸	
H黒-84	北波7の8	黒13196	H10.6.29	北国7の8	安谷土井	茂金波	CL16+
H黒-85	北福栄	黒13197	H10.10.20	安福	菊照土井	安谷土井	
H黒-86	北熊波	黒13198	H10.1.18	茂金波	安幸土井	菊照土井	
H黒-87	北土井	黒13200	H10.3.8	谷福土井	菊照土井	安谷土井	
H黒-88	北鶴雪	黒13201	H10.5.15	第2鶴雪土井	菊照土井	田森土井	
H黒-89	北茂福	黒13199	H10.7.30	茂重波	谷福土井	安美土井	IARS+
H黒-90	北乃桜	黒13093	H9.11.15	糸光 ◆	第7糸桜	福金波	
H黒-91	北美津清	黒13094	H10.1.27	賢深	糸光 ◆	第7糸桜	
H黒-93	北茂安93	黒高2044	H11.4.15	平茂勝	安福	静	
H黒-94	北幸豊94	黒13236	H11.2.7	幸豊土井	第2安鶴土井	菊照土井	
H黒-95	北光福95	黒13237	H11.2.10	第2鶴雪土井	照長土井	安谷土井	
H黒-96	北茂勝96	黒13238	H11.2.16	茂勝	茂重波	奥秀	IARS+
H黒-97	北安桜97	黒13239	H11.2.27	安平	第7糸桜	晴美	
H黒-99	北鶴長99	黒13241	H11.3.20	第2鶴雪土井	照長土井	安谷土井	
H黒-100	北茂桜100	黒13242	H11.4.26	茂重桜	糸花	福金4	BAS1+
H黒-101	北勝福1	黒13243	H11.6.8	平茂勝	安福	茂富士	IARS+
H黒-102	北勝波2	黒13244	H11.8.20	平茂勝	茂重波	菊谷	
H黒-103	安福6の5	黒13245	H11.9.3	安福	安谷土井	菊則土井	
H黒-104	北神照4	黒13372	H11.12.10	神高福	照長土井	安美土井	CHS+
H黒-105	北茂栄5	黒13373	H12.3.22	平茂勝	安福	菊照土井	
H黒-106	北清忠	黒原3909	H11.3.19	忠福	第20平茂	金水9	
H黒-107	北神福2	黒13272	H11.4.9	神高福	第20平茂	茂秀波	CHS+
H黒-108	北乃勝	黒13322	H12.2.29	平茂勝	紋次郎	田森土井	
H黒-109	北清水9	黒13370	H11.11.25	徳重波	賢深	糸晴波	
H黒-110	北乃富士10	黒13371	H12.2.26	鶴山土井	菊照土井	安幸土井	
H黒-111	北蔓道11	黒13369	H12.5.22	鶴山土井	越照波	菊照土井	
H黒-112	北松平12	黒13540	H12.3.24	福桜	菊照土井	安谷土井	
H黒-113	北大安13	黒13534	H12.6.14	安福	田森土井	安美土井	

略号	名号	登録番号	生年月日	父	母の父	母の祖父	遺伝病
H黒-115	北平勝15	黒13554	H13.2.2	平茂勝	田森土井	安美土井	
H黒-116	北福茂16	黒13571	H13.4.30	茂勝	北国7の8	安福165の9	
H黒-117S	北平茂安	黒原4143	H12.2.2	第33平茂	安平	隆美	
H黒-118S	北加島	黒原4144	H12.4.13	茂重桜	糸晴波	糸光 ◆	
H黒-119	福勝8	黒原4019	H11.6.6	茂勝	安福165の9	糸光 ◆	
H黒-121	北安鶴21	黒13555	H13.1.6	安平	安美土井	菊照土井	
H黒-122	北勝晴22	黒13556	H13.2.17	平茂勝	安糸晴	安福	
H黒-123	北安勝23	黒13557	H13.2.22	平茂勝	安福	谷福土井	
H黒-124	北大日24	黒13598	H13.5.22	晴美	第8平茂	第20平茂	MOD+
H黒-125	北勝隆25	黒13599	H13.3.24	平茂勝	隆桜	第20平茂	
H黒-127	北安菊27	黒13600	H13.6.23	安平	菊照土井	安谷土井	
H黒-129S	北泰重桜	黒原4275	H12.12.20	茂重桜	谷茂	第7糸桜	BAS1+
H黒-130S	金糸	黒原4276	H13.2.2	糸晴波	安平	隆美	
H黒-131	繁見	黒原4277	H13.3.18	安福165の9	第5平茂	金一	MSHR+
H黒-132	国幸白清	黒高2041	H13.6.4	飛騨白清	茂勝	紋次郎	IARS+
H黒-133	北安柳33	黒13714	H14.11.23	第20平茂	安平	隆桜	
H黒-134	北次郎34	黒13749	H15.1.26	谷福土井	紋次郎	安美土井	
H黒-136	檪蒙勝36	黒13778	H15.5.12	平茂勝	糸福	八重福	
H黒-137S	北茂深	黒13684	H14.2.10	賢深	糸光 ◆	第7糸桜	
H黒-138S	賢次郎	黒原4412	H14.4.2	紋次郎	賢深	糸光 ◆	
H黒-139	松糸勝39	黒13796	H15.7.16	糸福	平茂勝	菊照土井	
H黒-140	満天40	黒13815	H15.3.6	菊伸土井	第2安鶴土井	安幸土井	
H黒-141	白清桜41	黒13898	H16.4.10	飛騨白清	第7糸桜	安福	
H黒-142	福龍42	黒原4621	H15.8.20	寿恵福	初藤	糸福	
H黒-143S	北若光	黒原4468	H14.11.27	牛若丸	糸光 ◆	第7糸桜	
H黒-144	北花国44	黒13899	H16.3.27	第1花国	紋次郎	賢深	
H黒-145	北茂金45	黒13900	H16.5.19	北金波1	平茂勝	忠福	
H黒-146S	北安裕3	黒原4466	H14.11.1	安福165の9	北国7の8	糸晴波	
H黒-148S	北安豊	黒原4583	H15.5.28	北国7の8	安福	第20平茂	
H黒-149S	隆安平	黒原4469	H14.12.2	平茂勝	安平	隆美	
H黒-150	北乃峰50	黒14018	H16.6.16	第1花国	神高福	第20平茂	
H黒-151	美津勝51	黒14029	H16.8.22	平茂勝	谷美土井	田森土井	
H黒-152	鶴福谷52	黒13988	H16.4.3	鶴山土井	谷福土井	菊照土井	
H黒-155	第55東豊	黒14137	H17.5.11	第33東豊	第5夏藤	気高富士	
H黒-156	菊糸松56	黒14017	H17.4.8	寿恵福	第7糸桜	菊照土井	
H黒-157	北平福57	黒原4708	H17.1.1	北平安	第2安鶴土井	菊照土井	IARS+
H黒-158	茂波栄58	黒14016	H17.2.6	宮福茂	越照波	茂金波	IARS+
H黒-159S	湘南二郎	黒原4470	H15.3.11	茂重桜	北国7の8	藤桜	BAS1+
H黒-160S	第7茂糸	黒原4589	H15.4.21	糸福(大分)	谷茂	第7糸桜	
H黒-161	北菊照俊	黒原4817	H17.3.7	菊俊土井	第2照久土井	菊照土井	
H黒-162	北寿福	黒14138	H17.8.19	寿恵福	糸福	八重福	
H黒-163	北百合忠	黒14139	H17.10.21	勝忠平	平茂勝	糸福(大分)	
H黒-164	北波福	黒原4818	H17.2.19	照菊波	照長土井	安重土井	IARS+
H黒-167	北花乃神	黒14215	H18.2.21	金幸	平茂勝	神高福	
H黒-168	糸晴糸	黒原4851	H17.2.10	糸貞福	藤桜	糸晴波	
H黒-169	鶴山俊	黒14295	H18.1.8	菊俊土井	照長土井	第2安鶴土井	
H黒-170	北芳福	黒14294	H18.2.5	福芳土井	鶴山土井	照長土井	
H黒-171	鶴仙翔	黒原4939	H18.3.1	福桜	上福	安平	FMA+
H黒-174	北美月	黒14357	H18.12.3	寿恵福	安福(岐阜)	谷福土井	
H黒-175	北勝国	黒原5042	H19.3.20	北国7の8	平茂勝	神高福	
H黒-176	隆光165の1	黒原4935	H17.7.16	隆桜	安福165の9	糸光 ◆	FMA+
H黒-177	景平の4	黒14126	H17.7.19	景東	安平	誠隆	
H黒-178	幹壺	黒原5145	H20.1.6	北国茂	平茂勝	安福165の9	
H黒-179	北乃桜王	黒原5063	H19.3.15	第7福桜	茂重桜	第7糸桜	IARS+
H黒-180	安勝姫	黒14410	H19.4.30	安茂勝	飛騨白清	平茂勝	
H黒-183	国幸安平	黒原5159	H20.2.29	安平照	茂勝	紋次郎	
H黒-184	安糸勝	黒原5158	H20.5.5	安糸福	平茂勝	第5平茂	
H黒-185	波千鶴	黒14496	H20.5.18	安福165の9	茂重波	北国7の8	MSHR+
H黒-186	富高福	黒14495	H20.5.25	平茂勝	金幸	平茂勝	
JB−3	福富	黒11956	H1.3.26	安谷土井	菊照土井	安美土井	B3+
JB−7	七福神	黒12488	H5.1.14	谷福土井	菊照土井	菊安土井	B3+ CL16+
JB−11	北乃安福	黒12619	H6.7.15	安福	第7糸桜	福金波	CL16+
JB−12	福乃神	黒12642	H6.12.10	安福165の9	菊照土井	安美土井	CL16+
JB−13	都丸	黒12751	H7.2.18	照長土井	菊照土井	安美土井	IARS+
JB−14	友鶴	黒12752	H7.3.1	第2安鶴土井	菊照土井	田森土井	
JB−16	桜糸福	黒原3198	H6.11.21	糸福	晴美	安谷土井	
JB−17	出雲桜	黒12779	H8.5.3	北国7の8	糸晴波	賢深	
JB−18	安糸平	黒12930	H8.8.26	安福165の9	糸福	第20平茂	
JB−19	北乃谷福鶴	黒13055	H9.3.17	谷福土井	第2安鶴土井	菊照土井	CL16+
JB−20	幸照福	黒13056	H9.3.23	谷福土井	菊照土井	安幸土井	
JB−21	茂美津	黒13057	H9.8.27	美津福	茂重波	糸光 ◆	
JB−22	北乃重波	黒13058	H9.11.1	茂重波	安谷土井	茅森波	B3+ CL16+
JB−23	北乃安福波	黒13107	H10.1.31	安福	福昌	第7糸桜	CL16+
JB−24	北乃大福	黒13320	H11.4.17	安福	谷美土井	田森土井	CL16+
JB−25	第2茂波	黒13321	H11.12.7	茂重波	菊照土井	安谷土井	IARS+

略号	名号	登録番号	生年月日	体格得点	産地	父	母の父	母の祖父	遺伝病	検定成績					
										肉質等級4･5率(%)	枝肉重量(kg)	ロース芯面積(㎠)	バラの厚さ(cm)	皮下脂肪厚(cm)	脂肪交雑BMS No.
H黒-187	勝早桜5	黒高2047	H18.6.23	83.3	北海道	勝忠平	安平	隆桜		78.0	468	61	8.1	2.5	6.9
H黒-189	北斗王	黒原5183	H20.7.27	83.0	北海道	北平安	第1花国	茂重桜		63.6	448	56	8.3	3.0	6.3
H黒-190	重糸福	黒14577	H20.11.7	81.8	北海道	寿恵福	糸福(大分)	第22平茂		56.5	437	56	7.5	3.3	6.5
H黒-192	清花福	黒原5228	H20.11.24	83.0	北海道	北平安	安糸福	北国7の8		64.7	460	57	8.2	2.7	5.9
H黒-195	深山白清	黒14578	H21.1.22	80.9	北海道	国牽白清	平茂勝	北国7の8	IARS+	22.2	415	51	7.5	2.4	4.4
H黒-197	美津北平	黒原5338	H22.1.9	82.3	北海道	北平安	第1花国	美津福		66.7	446	61	7.5	2.7	6.8
H黒-198	平波照	黒14639	H21.4.9	80.8	徳島県	平茂晴	茂重波	菊照土井	IARS+	50.0	423	51	7.6	2.6	5.4
H黒-199	晴国花	黒14640	H21.7.10	80.0	徳島県	平茂晴	第1花国	北国7の8		85.7	456	61	7.7	2.2	7.1
H黒-200	松福久	黒14641	H21.5.28	81.2	島根県	安福久	安福165の9	忠福		81.5	471	63	8.0	2.7	6.4
H黒-201	百合勝1	黒原5191	H19.7.24	82.8	北海道	百合茂	平茂勝	高栄		45.8	496	60	8.5	2.8	5.5
H黒-203	多加美	黒14642	H21.4.11	82.9	北海道	平茂晴	安平	神高福		71.4	439	58	8.0	3.0	6.4
H黒-204	北賢太	黒14643	H21.7.30	81.7	北海道	福栄	平茂勝	安福(岐阜)	IARS+	50.0	429	56	7.7	2.5	5.4
H黒-206	安照藤	黒14645	H21.8.24	80.5	北海道	安平照	第1花国	安福165の9		80.6	461	63	8.2	2.7	7.0
H黒-208	北福秀	黒原5347	H21.9.26	83.1	北海道	北平安	福桜(宮崎)	糸秀		60.0	452	62	7.7	2.6	6.2
H黒-210	全之久	黒原5348	H22.1.9	82.8	北海道	安福久	金幸	糸福(大分)		67.9	489	66	7.9	2.8	6.1
H黒-211	茂秀紅葉	黒14700	H22.1.15	81.4	北海道	平茂晴	美津照	安福(岐阜)	IARS+	82.6	443	59	7.9	2.2	7.0
H黒-212	桜大地	黒原5412	H22.3.7	84.5	北海道	勝忠平	福桜(宮崎)	安福165の9		70.0	456	55	8.1	2.9	6.0
H黒-213	福忠勝	黒原5413	H22.3.30	86.1	北海道	勝忠平	福之国	福桜(宮崎)		88.5	489	63	8.4	2.4	7.3
H黒-214	安幸福	黒原5411	H22.4.1	83.7	北海道	安糸福	美津福	金幸		92.9	489	57	8.6	3.0	7.0
H黒-216	鶴北福	黒原5470	H22.8.8	82.3	北海道	北乃大福	北国7の8	安福(岐阜)		84.6	435	58	7.8	2.5	6.7
H黒-217	拓百合	黒原5471	H22.8.20	82.1	北海道	百合茂	安平	糸秀		96.4	455	60	7.8	2.1	7.3
H黒-220	光忠平	黒原5474	H22.9.26	83.4	北海道	勝忠平	安糸福	金幸		70.8	475	55	8.0	3.1	6.5
H黒-224	茂晴安	黒14841	H22.12.8	83.5	北海道	平茂晴	安平	隆桜		93.1	481	64	8.1	2.8	7.2
H黒-226	梅栄福	黒原5529	H22.12.28	84.8	北海道	北乃大福	勝忠平	安平		96.8	470	63	8.5	2.7	7.3
H黒-227	北平照	黒原5507	H23.2.8	82.6	北海道	北平安	安平照	平茂勝	IARS+	47.8	478	55	8.1	2.8	5.3
H黒-228	恵方	黒原5508	H23.2.3	84.6	北海道	北平安	茂勝	平茂勝		73.1	464	60	8.1	2.7	6.0
H黒-232	友里福秀	黒原5532	H23.6.25	83.4	北海道	安糸福	北国7の8	平茂勝		90.3	488	61	8.0	2.9	7.0
H黒-235	匠	黒原5606	H23.6.2	84.1	北海道	北乃大福	百合茂	北国7の8		80.8	489	64	8.1	2.3	6.7
H黒-236	花晴茂	黒14878	H23.6.21	81.4	北海道	茂洋	平茂晴	第1花国		92.6	477	65	8.0	2.7	8.0
H黒-237	真駒	黒14879	H23.7.14	82.7	北海道	北乃大福	平茂勝	北国7の8		85.2	445	63	8.2	2.4	6.9
H黒-239	忠安茂	黒原5607	H23.8.3	83.8	北海道	勝忠平	安糸福	茂勝		80.6	476	59	8.2	2.8	6.7
H黒-244	北翔王	黒原5676	H23.12.4	84.4	北海道	北乃大福	勝忠平	第1花国		88.5	475	60	8.1	2.5	7.3
H黒-245	春瑞希	黒原5677	H24.1.1	82.4	北海道	北乃大福	福之国	上福		88.9	442	57	8.1	2.5	7.2
H黒-246	第1花藤	黒高2052	H20.6.18	85.0	青森県	第1花国	美津福	安福165の9		93.3	506	64	8.2	2.8	8.3
H黒-248	晴金平	黒原5681	H24.5.12	83.7	北海道	平茂晴	金幸	平茂勝		81.3	490	66	7.7	2.6	7.2
H黒-251	北白翔	黒原5731	H24.9.10	83.0	北海道	隆之国	北平安	北国7の8		95.5	449	60	7.8	2.2	7.4
H黒-252	北清桜	黒原5732	H25.1.12	84.3	北海道	隆之国	福桜(宮崎)	安平	FMA+	87.5	429	59	7.4	2.1	7.3
H黒-254	光久照	黒14976	H24.8.6	81.4	鳥取県	北平安	安福久	安平照		フィールド成績					
H黒-255	藤重栄	黒14975	H24.8.16	84.3	北海道	第6栄	新糸行	第1花国		89.7	479	65	7.6	2.3	8.1
H黒-256	真津福	黒14997	H25.6.3	81.6	北海道	北乃大福	福桜(宮崎)	安平	FMA+	86.7	459	60	7.9	2.6	7.9
H黒-257	琥珀	黒14998	H25.4.5	83.6	北海道	美津百合	勝忠平	第1花国	BAS1+	93.3	500	65	8.2	2.7	8.7
H黒-258	平莉	黒原5787	H25.7.23	82.1	北海道	光平福	百合茂	安福165の9		89.7	476	60	8.5	2.9	7.7
H黒-259	姫茂	黒15044	H25.8.29	85.3	北海道	百合茂	安福久	勝忠平		65.7	485	59	7.8	2.6	6.4
H黒-260	隆久守	黒原5862	H26.1.11	83.4	北海道	安福久	平茂勝	飛驒白清		87.5	454	63	7.4	2.6	7.1
H黒-261	美津利奈	黒原5863	H26.1.12	82.2	北海道	美津百合	安福久	金幸		96.3	457	62	7.9	2.7	8.1
H黒-262	鈴音	黒15045	H26.1.21	84.0	北海道	勝忠平	安福久	金幸		88.0	500	70	8.0	2.4	8.2
H黒-264	勝吾	黒原5865	H26.1.25	82.7	北海道	勝早桜5	百合茂	安平		88.9	512	65	8.3	2.7	7.6
H黒-265	北花福	黒原5932	H26.2.13	84.1	北海道	北乃大福	第1花国	美津福		88.5	450	62	7.9	2.3	7.5
H黒-266	夜桜	黒原5933	H26.2.25	85.9	北海道	百合茂	第1花国	平茂勝		88.5	515	64	8.7	3.1	7.7
H黒-268	朝陽奈	黒15093	H26.5.2	82.6	北海道	北乃大福	平茂勝	安福165の9		92.0	478	61	8.5	2.6	7.0
H黒-269	百合照重	黒15094	H26.7.12	82.4	北海道	美津照重	百合茂	安平		95.7	477	65	7.7	2.3	8.2
H黒-272	輝百合	黒原5934	H26.9.3	83.4	北海道	美津百合	安福久	平茂勝		90.0	459	63	7.5	2.5	8.1
H黒-273	彩茂	黒15131	H26.9.13	85.9	北海道	美国桜	百合茂	安福165の9		95.8	456	63	7.6	2.5	8.0

略号	名号	登録番号	生年月日	体格得点	産地	父	母の父	母の祖父	遺伝病	検定成績					
										肉質等級 4・5率(%)	枝肉重量 (kg)	ロース芯面積 (㎠)	バラの厚さ (cm)	皮下脂肪厚 (cm)	脂肪交雑 BMS No.
H黒-274	桜茂勝	黒原5956	H26.10.7	86.7	北海道	勝早桜5	百合茂	平茂勝		76.7	477	62	8.2	2.6	6.8
H黒-277	勝美糸	黒原5957	H26.11.29	84.8	北海道	美津照重	勝忠平	金幸		92.0	474	67	7.9	2.3	8.0
H黒-278	百合洋道	黒原5987	H27.1.2	84.6	北海道	美津百合	金幸	安糸福		94.7	471	67	7.7	2.1	7.8
H黒-283	勝俊久	黒原6015	H27.5.1	85.1	北海道	勝忠平	安福久	平茂勝		96.2	487	65	8.2	2.6	8.4
H黒-284	照重久	黒15200	H27.5.1	82.6	北海道	美津照重	安福久	平茂勝		77.8	465	65	7.9	2.1	8.1
H黒-286	百合花国	黒15250	H27.8.18	81.5	北海道	第1花国	百合茂	北国7の8		92.6	466	67	7.8	2.5	8.6
H黒-287	隆安幸	黒15251	H27.8.21	82.2	北海道	隆之国	百合茂	福之国		100.0	458	59	7.8	2.2	8.8
H黒-288	勝忠良	黒15252	H27.9.18	85.1	北海道	勝忠平	北乃大福	北国7の8		93.1	475	65	8.0	2.6	8.0
H黒-289	義早桜	黒原6044	H27.10.8	86.2	北海道	勝早桜5	平茂勝	北国7の8		80.0	459	62	7.8	2.5	7.2
H黒-291	勝夢桜	黒15254	H27.12.13	84.6	北海道	勝早桜5	北乃大福	勝忠平		80.6	476	61	8.4	2.6	7.4
H黒-293	英貞	黒原6080	H27.12.17	87.8	北海道	勝早桜5	百合茂	安糸福		100.0	498	66	8.5	2.5	8.7
H黒-296	義美桜	黒15299	H28.5.30	82.5	北海道	美国桜	勝忠平	金幸		94.7	492	63	7.9	2.9	8.1
H黒-300	美津樹	黒原6082	H28.7.25	83.0	北海道	美津百合	勝忠平	北国7の8		83.9	484	64	8.3	2.8	8.1
H黒-301	北昇龍	黒15303	H28.7.26	83.8	北海道	勝忠平	北乃大福	平茂勝		92.0	491	59	8.5	2.9	7.9
H黒-303	花勝久	黒15365	H28.10.12	83.0	北海道	安福久	勝忠平	第1花国		92.6	487	66	8.3	2.1	8.2
H黒-305	美津浩	黒原6129	H28.11.6	83.0	北海道	美津百合	勝忠平	安福久		96.2	454	66	7.4	2.4	7.9
H黒-306	茂清福	黒原6130	H28.11.15	86.1	北海道	北茂安93	白清85の3	光平福		90.5	487	58	8.1	2.7	7.8
H黒-307	蓬萊桜	黒15367	H28.12.16	82.5	北海道	勝早桜5	安福久	勝忠平		80.0	471	65	7.5	2.4	7.4
H黒-311	富福久	黒原6190	H29.4.17	83.6	北海道	安福久	茂洋	北国7の8		100.0	452	63	7.7	2.4	9.2
H黒-312	鉄晴幸	黒原6188	H29.5.1	84.8	北海道	幸紀雄	平茂晴	安福久		95.2	490	72	8.7	2.2	9.6
H黒-313	北美津久	黒15433	H29.5.8	83.4	北海道	美津照重	安福久	平茂勝		100.0	537	75	8.5	2.6	10.6
H黒-319	拓忠平	黒原6224	H29.8.25	84.8	北海道	拓百合	勝忠平	安平		100.0	477	67	7.9	2.6	10.6
H黒-320	奈美百合	黒15484	H29.9.18	83.3	北海道	百合茂	安福久	平茂勝		R5年3月現場後代検定終了予定					
H黒-321	博紅葉	黒原6225	H29.9.23	83.3	北海道	勝早桜5	福桜(宮崎)	平茂勝		100.0	501	70	8.6	2.9	10.2
H黒-323	北宝翔	黒15485	H29.10.14	81.3	北海道	美津照重	勝忠平	安平		96.2	451	66	7.5	2.2	9.7
H黒-324	花茂美	黒15536	H29.12.21	83.6	北海道	第1花藤	茂花国	安糸福		R5年9月現場後代検定終了予定					
H黒-326	紅葉平	黒15537	H30.4.7	81.4	北海道	北平安	勝忠平	安福(岐阜)		R5年7月現場後代検定終了予定					
H黒-327	勝俊桜	黒原6266	H30.4.10	84.7	北海道	勝早桜5	北乃大福	百合茂		R5年7月現場後代検定終了予定					
H黒-331	北愛莉	黒原6269	H30.7.22	86.6	北海道	勝早桜5	百合茂	安福165の9		R5年9月現場後代検定終了予定					
H黒-332	北百合福	黒原6297	H30.8.1	83.9	北海道	北乃大福	百合茂	安糸福		R6年3月現場後代検定終了予定					
H黒-333	北小雪	黒原6298	H30.8.27	83.0	北海道	北平安	北平安	平茂勝		R6年1月現場後代検定終了予定					
H黒-337	奈美桜	黒15586	H30.10.3	83.2	北海道	勝早桜5	幸紀雄	安福久		R6年1月現場後代検定終了予定					
H黒-339	北福姫	黒原6301	H31.1.3	83.3	北海道	福之姫	百合茂	第1花国		R6年3月現場後代検定終了予定					
H黒-340	隆之姫	黒15644	H31.1.19	81.6	北海道	福之姫	隆之国	紋次郎		R6年7月現場後代検定終了予定					
H黒-342	體生丸	黒原6338	H31.4.4	85.7	北海道	平莉	百合茂	勝忠平		R6年9月現場後代検定終了予定					
H黒-343	北朱音	黒原6339	H31.4.20	84.1	北海道	美津照重	勝忠平	安福久		R7年1月現場後代検定終了予定					
H黒-344	北美咲	黒原6340	H31.4.24	85.4	北海道	勝早桜5	安福久	安茂勝		R6年9月現場後代検定終了予定					
H黒-345	咲早桜5	黒原6341	H31.4.26	85.2	北海道	勝早桜5	百合茂	福之国		R6年7月現場後代検定終了予定					
H黒-350	北雪栄	黒15647	R1.8.2	84.6	北海道	梅栄福	勝早桜5	安糸福		R7年1月現場後代検定終了予定					
H黒-353	梅勝栄	黒原6372	R1.10.5	84.2	北海道	梅栄福	百合茂	安平		R7年3月現場後代検定終了予定					
H黒-356	珀百合	黒原6373	R2.1.17	85.4	北海道	琥珀	百合白清2	平茂勝		R7年3月現場後代検定終了予定					
H黒-357	藤平福	黒原6415	R2.2.28	83.0	北海道	梅栄福	百合茂	国奉白清		R7年7月現場後代検定終了予定					
H黒-358	琥志郎	黒原6416	R2.3.4	83.0	北海道	琥珀	美国桜	勝忠平		R7年9月現場後代検定終了予定					
H黒-361	北平白鵬	黒15744	R2.4.11	80.9	北海道	北平安	白鵬85の3	百合茂		R7年7月現場後代検定終了予定					
H黒-363	知恵平安	黒原6418	R2.8.7	83.6	北海道	知恵久	勝忠平	北平安		R7年9月現場後代検定終了予定					
H黒-364	勝百合華	黒原6419	R2.8.9	84.0	北海道	勝早桜5	百合白清2	華春福		R8年1月現場後代検定終了予定					
H黒-367	姫勝久	黒15785	R2.9.9	82.3	北海道	福之姫	勝早桜5	安福久		R8年1月現場後代検定終了予定					
H黒-370	秋光花	黒原6452	R2.9.30	86.5	北海道	秋忠平	北茂安93	安平		R8年3月現場後代検定終了予定					
H黒-373	琥百合5	黒原6455	R3.1.1	86.0	北海道	琥珀	勝早桜5	美津百合		R8年3月現場後代検定終了予定					
H黒-376	武白清	黒原6492	R3.1.8	83.1	北海道	百合白清2	安福久	勝忠平		R8年7月現場後代検定終了予定					
H黒-377	北神居	黒原6493	R3.2.25	87.4	北海道	梅栄福	勝早桜5	百合茂		R8年7月現場後代検定終了予定					
H黒-379	北小糸	黒15850	R3.6.3	83.7	北海道	勝美糸	琥珀	安糸福		R8年9月現場後代検定終了予定					
H黒-383	百合美桜	黒原6495	R3.6.10	86.0	北海道	勝早桜5	美国桜	百合茂		R8年9月現場後代検定終了予定					



牛凍結精液取扱マニュアル

融解方法　※通常精液、性選別精液 GH-Y♂ 共通です。

35℃～37℃の温水に45秒以上浸漬・完全融解

■タンクから取り出す際や、温湯へ投入する際は、内圧によってストローが破裂する場合がある為、融解中にのぞき込むような動作は、しないでください。
■外気が20℃以下の時は、ストローを注入直前まで温水に浸けて保管しても構いません。
■紫外線は精子にダメージを与える為、直射日光を避けて融解作業を行ってください。
■タイマーを用いて、水温、浸漬時間を確認してください。

融解後の取扱い

融解後10分以内（GH-Y♂は5分以内）に注入

■寒冷、高温傷害を受けないように注意してください。
■注入器、シース管が体温程度になるよう確認をしてください。

性選別精液 GH-Y♂ のストロー構成

■GH-Yのストローは、下図のとおり空気層をはさんだ2層構造です。
■ストローのシール側（カットする側）の層に精液が入っています。この方式により、ストロー内の精子をムダなく注入することができます。
■ストローのシール側に精液層が移動している場合は、カットする前に軽く振り落としてください。

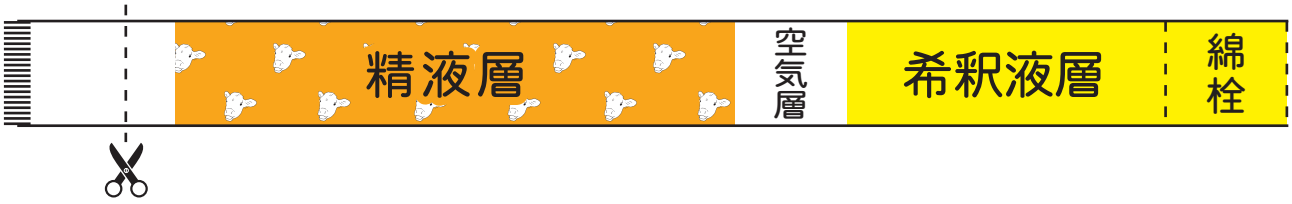

※GH-YはXY社のライセンスに基づいて、当団が製造する性選別精液（オス）です。90%以上の確率でオス子牛が期待でき、素牛生産をお手伝いします。
※GH-Yの精液ストローは、最新のセックスドウルトラ技術（STgenetics社）に従って製造しています。従来の処理方法に比べて凍結融解後の精子の正常性がアップしています。 SexedULTRA™

GH-Y♂
エンドユーザーライセンスについて

・販売目的の受精卵に使用する場合は当団との別途契約が必要です。
・体外受精、顕微授精には使用できません。
（当団が提供するOPU体外受精サービスにおいては利用可能です。）

精液取扱いの詳細はこちらをご覧ください。→

ジェネティクス北海道供用種雄牛
令和5年1月北海道育種価 形質別上位10頭

脂肪交雑基準値

順位	略　号	名　号	育種価
1	H黒-313	北美津久	5.033
2	H黒-319	拓　忠　平	4.715
3	H黒-321	博　紅　葉	4.265
4	H黒-323	北　宝　翔	4.032
5	H黒-312	鉄　晴　幸	3.852
6	H黒-311	富　福　久	3.750
7	H黒-320	奈美百合	3.252
8	H黒-293	英　　貞	3.249
9	H黒-269	百合照重	3.116
10	H黒-272	輝　百　合	3.087

枝肉重量（kg）

順位	略　号	名　号	育種価
1	H黒-266	夜　　桜	151.469
2	H黒-313	北美津久	109.934
3	H黒-321	博　紅　葉	96.516
4	H黒-264	勝　　吾	96.247
5	H黒-312	鉄　晴　幸	93.395
6	H黒-293	英　　貞	87.060
7	H黒-277	勝　美　糸	62.775
8	H黒-246	第１花藤	60.264
9	H黒-303	花　勝　久	58.502
10	H黒-320	奈美百合	56.055

ロース芯面積（㎠）

順位	略　号	名　号	育種価
1	H黒-313	北美津久	31.233
2	H黒-312	鉄　晴　幸	28.670
3	H黒-277	勝　美　糸	26.611
4	H黒-321	博　紅　葉	25.889
5	H黒-320	奈美百合	23.239
6	H黒-264	勝　　吾	21.916
7	H黒-303	花　勝　久	21.085
8	H黒-266	夜　　桜	21.027
9	H黒-255	藤　重　栄	20.945
10	H黒-226	梅　栄　福	20.303

バラの厚さ（㎝）

順位	略　号	名　号	育種価
1	H黒-266	夜　　桜	2.211
2	H黒-312	鉄　晴　幸	1.877
3	H黒-226	梅　栄　福	1.805
4	H黒-293	英　　貞	1.804
5	H黒-321	博　紅　葉	1.746
6	H黒-264	勝　　吾	1.647
7	H黒-313	北美津久	1.149
8	H黒-303	花　勝　久	1.102
9	H黒-277	勝　美　糸	0.951
10	H黒-261	美津利奈	0.846

皮下脂肪厚（㎝）

順位	略　号	名　号	育種価
1	H黒-303	花　勝　久	-1.280
2	H黒-255	藤　重　栄	-1.274
3	H黒-284	照　重　久	-1.119
4	H黒-323	北　宝　翔	-1.086
5	H黒-312	鉄　晴　幸	-1.045
6	H黒-283	勝　俊　久	-0.962
7	H黒-311	富　福　久	-0.945
8	H黒-287	隆　安　幸	-0.924
9	H黒-269	百合照重	-0.911
10	H黒-320	奈美百合	-0.883

歩留基準値（%）

順位	略　号	名　号	育種価
1	H黒-312	鉄　晴　幸	4.832
2	H黒-313	北美津久	4.155
3	H黒-277	勝　美　糸	4.035
4	H黒-303	花　勝　久	3.937
5	H黒-255	藤　重　栄	3.755
6	H黒-320	奈美百合	3.550
7	H黒-264	勝　　吾	3.449
8	H黒-226	梅　栄　福	3.357
9	H黒-323	北　宝　翔	3.342
10	H黒-284	照　重　久	3.290

新細かさ指数（参考）

順位	略　号	名　号	σ値
1	H黒-269	百合照重	2.66
2	H黒-321	博　紅　葉	2.38
3	H黒-312	鉄　晴　幸	2.37
4	H黒-313	北美津久	2.26
5	H黒-303	花　勝　久	2.19
6	H黒-311	富　福　久	2.06
7	H黒-255	藤　重　栄	1.93
8	H黒-277	勝　美　糸	1.79
9	H黒-284	照　重　久	1.78
10	H黒-323	北　宝　翔	1.77

オレイン酸（参考）

順位	略　号	名　号	σ値
1	H黒-321	博　紅　葉	3.07
2	H黒-320	奈美百合	2.96
3	H黒-277	勝　美　糸	2.76
4	H黒-269	百合照重	1.55
5	H黒-284	照　重　久	1.33
6	H黒-264	勝　　吾	0.83
7	H黒-323	北　宝　翔	0.60
8	H黒-319	拓　忠　平	0.59
9	H黒-226	梅　栄　福	0.56
10	H黒-255	藤　重　栄	0.07

Genetics Hokkaido

一般社団法人
ジェネティクス北海道
GENETICS HOKKAIDO assoc.
〒060-0004 札幌市中央区北4条西1丁目1番地 北農ビル13F
https://www.genetics-hokkaido.ne.jp →

事業推進部
〈情報企画課〉
TEL(011)242-9645
FAX(011)242-9651
〈肉牛改良課〉
TEL(011)242-9647
〈乳牛改良課〉
TEL(011)242-9646

●道北事業所……TEL(0166)57-6111　FAX(0166)57-6113
●道東事業所……TEL(0153)72-4554　FAX(0153)72-1325
●道央広域事業所 道央　TEL(011)375-4422　FAX(011)375-4411
広域　TEL(011)375-4395（都府県 担当連絡先）
●十勝北見事業所……TEL(0156)63-3838　FAX(0156)63-3839
●十勝清水種雄牛センター…TEL(0156)62-2158　FAX(0156)62-2150
●道央種雄牛センター…TEL(011)375-3939　FAX(011)375-2330