令和
三年度

黒毛和種



一般社団法人
ジェネティクス北海道
GENETICS HOKKAIDO assoc.

目次

P2　本誌の見方

P3～　黒毛和種種雄牛名簿

【略号順】

H黒-187	勝早桜5	7･8
H黒-206	安照藤	19
H黒-214	安幸福	19
H黒-226	梅栄福	3･4
H黒-236	花晴茂	21
H黒-244	北翔王	20
H黒-246	第1花藤	5･6
H黒-255	藤重栄	18
H黒-258	平莉	21
H黒-261	美津利奈	11
H黒-262	鈴音	17
H黒-264	勝吾	12
H黒-266	夜桜	13
H黒-269	百合照重	15
H黒-272	輝百合	16
H黒-273	彩茂	20
H黒-277	勝美糸	10
H黒-283	勝俊久	9
H黒-284	照重久	14
H黒-286	百合花国	22
H黒-287	隆安幸	22
H黒-293	英貞	22
H黒-296	義美桜	22
H黒-300	美津樹	22
H黒-301	北昇龍	23
H黒-303	花勝久	23
H黒-305	美津浩	23
H黒-306	茂清福	24
H黒-307	蓬莱桜	23
H黒-311	富福久	24
H黒-312	鉄晴幸	24
H黒-313	北美津久	24
H黒-319	拓忠平	25
H黒-320	奈美百合	25
H黒-321	博紅葉	25
H黒-323	北宝翔	25
H黒-324	花茂美	26
H黒-326	紅葉平	26
H黒-327	勝俊桜	26
H黒-331	北愛莉	26
H黒-332	北百合福	27
H黒-333	北小雪	27
H黒-337	奈美桜	27
H黒-339	北福姫	27
H黒-340	隆之姫	28
H黒-342	艟生丸	28
H黒-344	北美咲	28
H黒-345	咲早桜5	28

【名号順】

H黒-273	彩茂	あやしげ	20
H黒-226	梅栄福	うめさかえふく	3･4
H黒-327	勝俊桜	かつとしざくら	26
H黒-283	勝俊久	かつとしひさ	9
H黒-187	勝早桜5	かつはやざくら5	7･8
H黒-277	勝美糸	かつみいと	10
H黒-331	北愛莉	きたあいり	26
H黒-333	北小雪	きたこゆき	27
H黒-339	北福姫	きたふくひめ	27
H黒-323	北宝翔	きたほうしょう	25
H黒-344	北美咲	きたみさき	28
H黒-313	北美津久	きたみつひさ	24
H黒-332	北百合福	きたゆりふく	27
H黒-345	咲早桜5	さきはやざくら5	28
H黒-306	茂清福	しげきよふく	24
H黒-264	勝吾	しょうご	12
H黒-262	鈴音	すずね	17
H黒-246	第1花藤	だい1はなふじ	5･6
H黒-342	艟生丸	たいせいまる	28
H黒-340	隆之姫	たかのひめ	28
H黒-287	隆安幸	たかやすゆき	22
H黒-319	拓忠平	たくただひら	25
H黒-312	鉄晴幸	てつはるさち	24
H黒-284	照重久	てるしげひさ	14
H黒-272	輝百合	てるゆり	16
H黒-311	富福久	とみふくひさ	24
H黒-337	奈美桜	なみざくら	27
H黒-320	奈美百合	なみゆり	25
H黒-303	花勝久	はなかつひさ	23
H黒-324	花茂美	はなしげみ	26
H黒-236	花晴茂	はなはるしげ	21
H黒-293	英貞	ひでさだ	22
H黒-258	平莉	ひらり	21
H黒-321	博紅葉	ひろもみじ	25
H黒-255	藤重栄	ふじしげさかえ	18
H黒-307	蓬莱桜	ほうらいざくら	23
H黒-244	北翔王	ほくしょうおう	20
H黒-301	北昇龍	ほくしょうりゅう	23
H黒-300	美津樹	みつき	22
H黒-305	美津浩	みつひろ	23
H黒-261	美津利奈	みつりな	11
H黒-326	紅葉平	もみじひら	26
H黒-206	安照藤	やすてるふじ	19
H黒-214	安幸福	やすゆきふく	19
H黒-269	百合照重	ゆりてるしげ	15
H黒-286	百合花国	ゆりはなくに	22
H黒-266	夜桜	よざくら	13
H黒-296	義美桜	よしみさくら	22

P29-30　父系からみた主な系統図

P31-33　種雄牛繋養一覧

P34　精液取扱方法

裏表紙　形質別順位（令和3年1月）

本誌の見方

❶特定遺伝子型検査結果表記と性選別精液について

当団で繁養している種雄牛はすべて検査済みとなっており、保因牛についてのみ記載しております。

B3（牛バンド3欠損症）、F13（牛第13因子欠損症）、CL16（牛クローディン16欠損症）、CHS（牛チェディアックヒガシ症候群）、BAS1（バーター症候群1型）、MCSU（牛モリブデン補酵素欠損症）、IARS（IARS異常症）、MOD（眼球形成異常症）、MSHR（メラニン細胞刺激ホルモン受容体）、FMA（前肢帯筋異常症）

上記の遺伝性疾患の遺伝子を両親より受け継いだ場合、遺伝病が発症する場合がありますので、遺伝子を保因する可能性のある繁殖雌牛との交配は避けてください（当団過去繁養種雄牛の遺伝病保因の有無については、31～33ページ参照）。

◆ GH-Y ♂ …性選別精液販売対象種雄牛です。

❷血　統

公益社団法人全国和牛登録協会発行の血統および能力調査書より記載しております。

❸検定成績

公益社団法人全国和牛登録協会による「現場後代検定」の肉質等級4･5率と全体･去勢･雌の平均値を示しております。

❹育種価

育種価は、一般社団法人北海道酪農畜産協会の提供によるものです。

❺育種価レーダーチャート

○道内雌牛の育種価平均値と標準偏差を用いて、種雄牛の標準化育種価を示したものです。内側の小さな六角形（0）が平均を示し、面積が大きくなるほど能力が高いことを示します。なお、皮下脂肪厚はプラスマイナスの符号を逆にして表示しています。

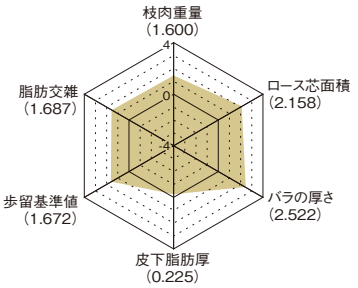

○勝早桜5を例にとると、枝肉重量、ロース芯面積、バラの厚さ、歩留基準値および脂肪交雑は平均より能力が高く、皮下脂肪厚は平均的な能力をもちます。

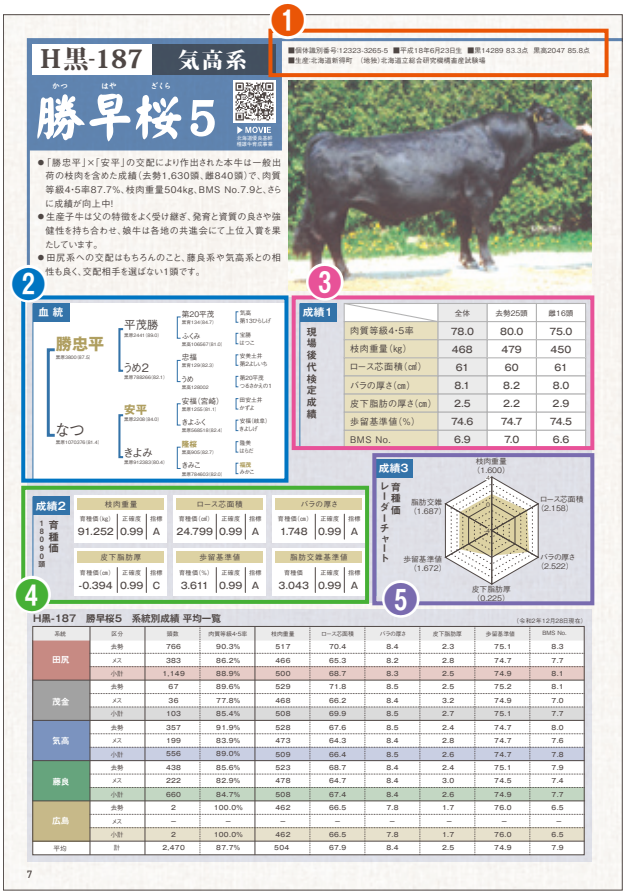

現場後代検定について　**現場後代検定による種雄牛評価**（全国和牛登録協会規定）

検定種雄牛における調査牛頭数15頭以上の通常出荷された現場枝肉情報を活用して、各道府県が行う育種価評価事業によって育種価評価を実施し、種雄牛の選抜を効率的に行うための検定方法です。

●調査牛の条件

1.子牛登記証明書を有する去勢牛または雌牛で、遺伝子型検査成績報告書を発行済みであること。

2.終了時の調査牛頭数は15頭以上であり、肥育開始月齢は13ヶ月未満であること。

●検定期間

肥育終了は去勢牛で生後29ヶ月未満、雌牛で32ヶ月未満とする。

●給与方法

特に取り決めはない。

●調査方法

日本食肉格付協会が枝肉取引規格に基づいて実施した格付結果を用いる。

脂肪交雑の見方　BMS 脂肪交雑評価基準及び等級区分の関係は次のようになります。

BMS No.	1	2	3	4	5	6	7	8	9	10	11	12
脂肪交雑基準	0	0+	1−	1	1+	2−	2	2+	3−	3	4	5
等級区分	1	2	3		4			5				

H黒-226　田尻系

梅栄福（うめ　さかえ　ふく）

▶MOVIE

■個体識別番号:12991-5758-1　■平成22年12月28日生　■黒原5529　84.8点
■生産:北海道新ひだか町　前川 勝俊 氏



- 母「うめこ」は去勢肥育（父:藤北景）でA-5、枝肉重量580kg、ロース芯面積71cm²、BMS No.12を記録し、脂肪交雑2位（平成22年12月北海道育種価）にランクされた高育種価雌牛です。
- 当団の代表的種雄牛「北乃大福」で戻し交配を行った本牛は脂肪交雑、枝肉重量に優れ、一般出荷の枝肉を含めた成績（去勢57頭、雌30頭）で、肉質等級4･5率94.3%、枝肉重量485kg、BMS No.7.8と、さらに成績向上中!
- 発育、前躯、体深、体伸に富み、骨じまりの良い産子が生産されています。

血統

- 北乃大福 黒13320(82.0)
  - 安福（岐阜） 黒原930(82.7) 黒育180(83.4)
    - 安谷土井 黒育85(82.7)
      - 安美土井 いつひめ
    - ちずる 黒育7592(80.5)
      - 安美土井 とくはる
  - たにみ 黒原1061937(81.5)
    - 谷美土井 黒育210(82.9)
      - 安谷土井 ひさみ3
    - みつふく2 黒高120441
      - 田森土井 みつふく
- うめこ 黒2249465(80.0)
  - 勝忠平 黒原3800(87.5)
    - 平茂勝 黒原2441(89.0)
      - 第20平茂 ふくみ
    - うめ2 黒原788266(82.1)
      - 忠福 うめ
  - うめふくこ 黒原1111318(80.1)
    - 安平 黒原2208(84.0)
      - 安福（宮崎） きよふく
    - ゆうふくの3 黒原876151(80.7)
      - 隆美 ゆうふく

成績1　現場後代検定成績

	全体	去勢16頭	雌15頭
肉質等級4･5率	96.8	100.0	93.3
枝肉重量（kg）	470	491	448
ロース芯面積（㎠）	63	64	61
バラの厚さ（cm）	8.5	8.7	8.3
皮下脂肪の厚さ（cm）	2.7	2.4	3.0
歩留基準値（%）	75.0	75.3	74.6
BMS No.	7.3	7.4	7.1

成績2　249頭 育種価

枝肉重量			ロース芯面積			バラの厚さ		
育種価（kg）	正確度	指標	育種価（㎠）	正確度	指標	育種価（cm）	正確度	指標
44.126	0.98	C	19.439	0.98	A	1.736	0.98	A

皮下脂肪厚			歩留基準値			脂肪交雑基準値		
育種価（cm）	正確度	指標	育種価（%）	正確度	指標	育種価	正確度	指標
-0.085	0.98	C	3.228	0.98	A	2.693	0.98	A

成績3　育種価レーダーチャート

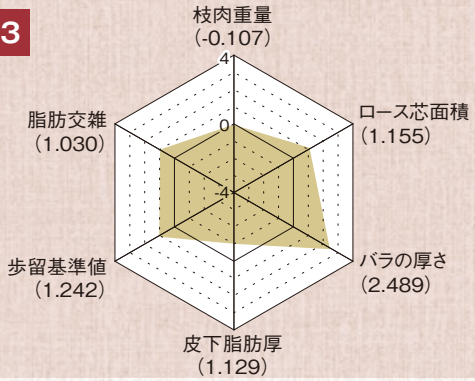

H黒-226　梅栄福　系統別成績 平均一覧

（令和2年12月28日現在）

系統	区分	頭数	肉質等級4･5率	枝肉重量	ロース芯面積	バラの厚さ	皮下脂肪厚	歩留基準値	BMS No.
田尻	去勢	8	87.5%	475	67.3	8.3	2.3	75.7	7.8
	メス	6	100.0%	460	66.0	8.1	2.8	75.2	8.0
	小計	14	92.9%	468	66.7	8.2	2.5	75.5	7.9
茂金	去勢	–	–	–	–	–	–	–	–
	メス	1	0.0%	464	58.0	8.2	2.0	74.8	5.0
	小計	1	0.0%	464	58.0	8.2	2.0	74.8	5.0
気高	去勢	33	93.9%	497	65.5	8.7	2.5	75.2	7.8
	メス	13	92.3%	455	61.4	8.4	3.2	74.4	7.5
	小計	46	93.5%	485	64.3	8.6	2.7	75.0	7.7
藤良	去勢	16	100.0%	507	68.6	8.6	2.5	75.5	8.7
	メス	10	100.0%	468	63.4	8.6	2.9	74.9	7.2
	小計	26	100.0%	492	66.6	8.6	2.7	75.2	8.1
平均	計	87	94.3%	485	65.3	8.5	2.6	75.1	7.8

ホクレン十勝枝肉市場　令和2年10月3日　去勢 28ヶ月齢

最優秀賞



第17回ジェネティクス北海道 黒毛和種枝肉共励会 一般牛の部
母の父:花国安福 × 母の祖父:茂勝栄　肥育者:弟子屈町／郷栄農場(株)
枝肉重量:516kg　ロース芯面積:70㎠　BMS No.12　格付:A-5

東京都中央卸売市場食肉市場　令和2年12月21日　去勢 26ヶ月齢

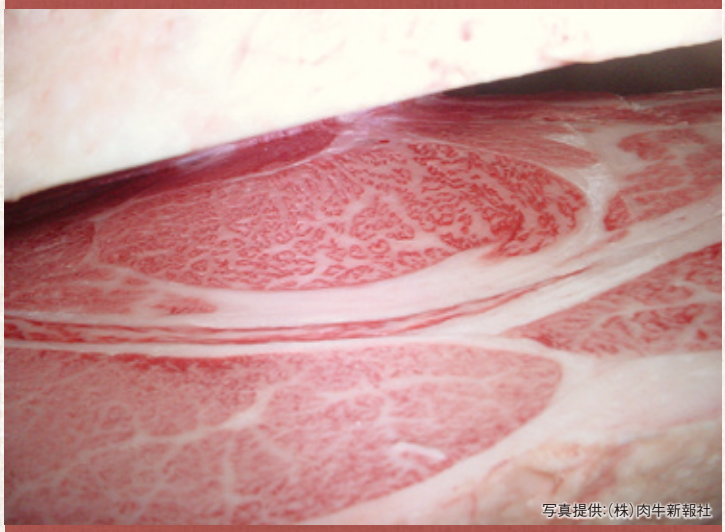

母の父:直太郎 × 母の祖父:安福久　肥育者:山口県／(有)三宅牧場
枝肉重量:635kg　ロース芯面積:98㎠　BMS No.12　格付:A-5

東京都中央卸売市場食肉市場　令和2年4月22日　去勢 30ヶ月齢

優秀賞
3席



第62回「名人会」肉用牛枝肉研究会
母の父:諒太郎 × 母の祖父:福之国　肥育者:茨城県／(株)茨畜連パイロットファーム鉾田牧場
枝肉重量:487kg　ロース芯面積:91㎠　BMS No.12　格付:A-5

ホクレン十勝枝肉市場　平成29年10月7日　去勢 24ヶ月齢

最優秀賞



第14回ジェネティクス北海道 黒毛和種枝肉共励会 一般牛の部
母の父:北茂安93 × 母の祖父:金安平　肥育者:新冠町／新冠町有牧野
枝肉重量:479kg　ロース芯面積:63㎠　BMS No.12　格付:A-5

ホクレン十勝枝肉市場　令和2年11月28日　去勢 28ヶ月齢



令和2年度北海道枝肉共励会 黒毛和牛の部
母の父:芳之国　肥育者:中富良野町／柴田 知樹 氏
枝肉重量:545kg　ロース芯面積:75㎠　BMS No.11　格付:A-5

東京都中央卸売市場食肉市場　令和2年8月26日　去勢 29ヶ月齢

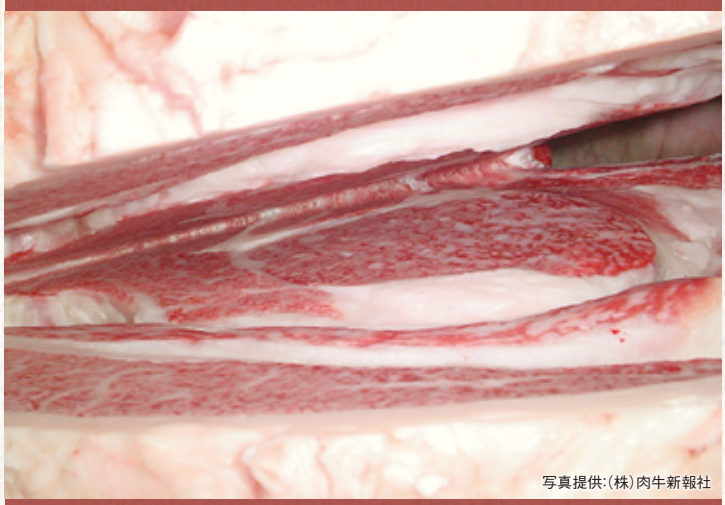

第64回「名人会」肉用牛枝肉研究会
母の父:勝早桜5 × 母の祖父:勝忠平　肥育者:苫小牧市／(有)エー・イー・シー・シャトー植苗
枝肉重量:509kg　ロース芯面積:71㎠　BMS No.11　格付:A-5

H黒-246　藤良系

第1花藤（だいいちはなふじ）

▶MOVIE

■個体識別番号:12442-4378-9 ■平成20年6月18日生 ■黒14659 85.0点 黒高2052 86.0点
■生産:青森県三沢市　高橋 健仁 氏



- 気高系繁殖雌牛の近交係数を高めることなく利用できる藤良系種雄牛!
- 全兄は平成18年度全国肉用牛枝肉共励会にて名誉賞を受賞（A-5、枝肉重量553kg、ロース芯面積87cm²、バラ厚9.2cm、BMS No.12）のほか、受精卵で生産された全兄2頭もBMS No.10を記録
- 一般出荷の枝肉を含めた成績（去勢306頭、雌210頭）では、肉質等級4・5率91.9%、枝肉重量497kg、BMS No.8.2と質量兼備の優れた成績を収めており、BMS No.12を多く輩出し、各地の共励会で上位入賞中
- 当団代表種雄牛「勝早桜5」を父に持つ繁殖雌牛との交配（去勢14頭、雌5頭）では、BMS No.8.8と優れた成績を記録

血統

- **第1花国** 黒12510(82.8)
  - 北国7の8 黒原1530(86.7)
    - 第7糸桜 黒育29(81.0)
      - 第14茂
      - 第9いとざくら
    - きたぐに7 黒高34962(79.0)
      - 晴美
      - もりなか
  - あおはな 黒1884989(81.6) 黒高140927
    - 花桜 黒高957
      - 糸花
      - 第5いとしげ
    - 第2あおひろ 黒原601491(79.6)
      - 糸光◆
      - あおひろ
- ふみえ 黒2033240(79.1)
  - **美津福** 黒原2748(83.3)
    - 谷福土井 黒高950
      - 安谷土井
      - きくつる
    - みつふく2 黒高120441
      - 田森土井
      - みつふく
  - ふみふく 黒2000477(80.3)
    - **安福165の9** 黒原1683(81.0)
      - 安福（岐阜）
      - しげふじ13の7
    - ゆきひめ 黒原667164(80.1)
      - **福昌**
      - ふくなが8

成績1　現場後代検定成績

	全体	去勢11頭	雌19頭
肉質等級4・5率	93.3	81.8	100.0
枝肉重量（kg）	506	512	503
ロース芯面積（㎠）	64	63	64
バラの厚さ（cm）	8.2	8.1	8.3
皮下脂肪の厚さ（cm）	2.8	2.4	3.0
歩留基準値（%）	74.4	74.4	74.4
BMS No.	8.3	8.5	8.2

成績2　2822頭 育種価

枝肉重量			ロース芯面積			バラの厚さ		
育種価（kg）	正確度	指標	育種価（㎠）	正確度	指標	育種価（cm）	正確度	指標
59.963	0.99	B	19.374	0.99	A	0.610	0.99	C

皮下脂肪厚			歩留基準値			脂肪交雑基準値		
育種価（cm）	正確度	指標	育種価（%）	正確度	指標	育種価	正確度	指標
-0.568	0.99	B	2.707	0.99	B	2.826	0.99	A

成績3　育種価レーダーチャート

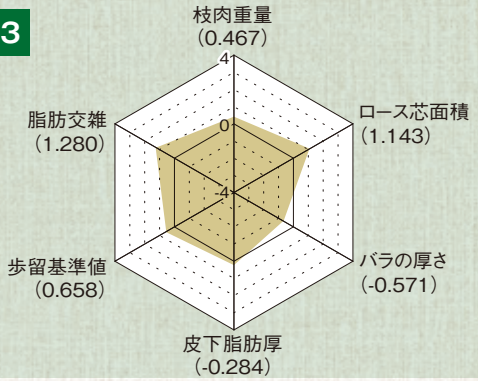

H黒-246　第1花藤　系統別成績 平均一覧

（令和2年12月28日現在）

系統	区分	頭数	肉質等級4・5率	枝肉重量	ロース芯面積	バラの厚さ	皮下脂肪厚	歩留基準値	BMS No.
田尻	去勢	95	92.6%	508	72.1	7.9	2.3	75.2	8.7
	メス	76	96.1%	456	66.9	7.9	2.6	75.2	8.6
	小計	171	94.2%	485	69.8	7.9	2.4	75.2	8.6
茂金	去勢	6	66.7%	476	69.7	7.6	2.0	75.8	8.7
	メス	3	100.0%	491	68.0	7.8	2.4	75.1	8.3
	小計	9	77.8%	481	69.1	7.6	2.1	75.6	8.6
気高	去勢	188	90.4%	520	67.0	8.0	2.2	74.8	8.2
	メス	118	93.2%	484	65.7	8.0	2.8	74.8	7.9
	小計	306	91.5%	506	66.5	8.0	2.4	74.8	8.1
藤良	去勢	17	82.4%	489	62.6	7.8	2.1	74.7	6.9
	メス	13	92.3%	455	61.8	7.9	2.4	74.9	7.8
	小計	30	86.7%	475	62.3	7.8	2.2	74.8	7.3
平均	計	516	91.9%	497	67.4	8.0	2.4	74.9	8.2

ホクレン十勝枝肉市場　令和2年11月28日　去勢 27ヶ月齢

優秀賞
1席



令和2年度北海道枝肉共励会 黒毛和牛の部
母の父:平忠勝　肥育者:佐呂間町／田中 清隆 氏
枝肉重量:552kg　ロース芯面積:96㎠　BMS No.12　格付:A-5

東京都中央卸売市場食肉市場　令和2年10月30日　去勢 31ヶ月齢



令和2年度全国肉用牛枝肉共励会 第2部和牛去勢牛
母の父:安福久 × 母の祖父:勝忠平　肥育者:栃木県／(株)神田グランドファーム
枝肉重量:631kg　ロース芯面積123㎠　BMS No.12　格付:A-5

東京都中央卸売市場食肉市場　令和2年4月22日　去勢 31ヶ月齢

優良賞



第62回「名人会」肉用牛枝肉研究会
母の父:安福久 × 母の祖父:平茂勝　肥育者:洞爺湖町／平尾 博 氏
枝肉重量:542kg　ロース芯面積:87㎠　BMS No.12　格付:A-5

横浜市中央卸売市場食肉市場　令和2年9月11日　去勢 29ヶ月齢

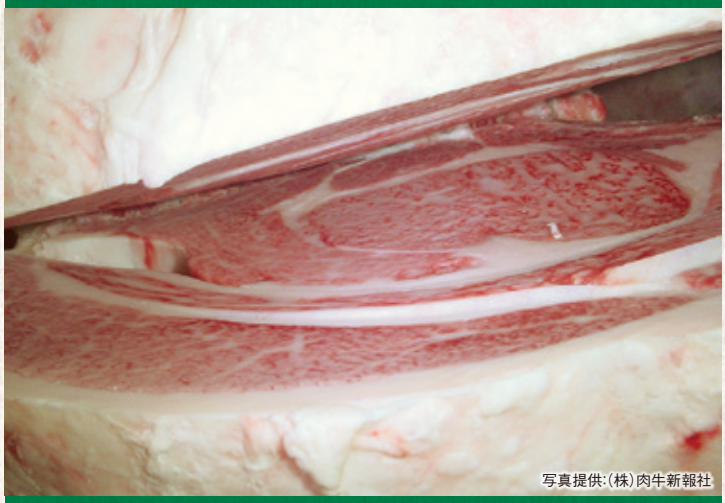

第32回横浜食肉市場ミートフェア
母の父:安福久　肥育者:愛知県／(株)ダイコク
枝肉重量:510kg　ロース芯面積98㎠　BMS No.12　格付:A-5

東京都中央卸売市場食肉市場　令和2年4月22日　去勢 28ヶ月齢

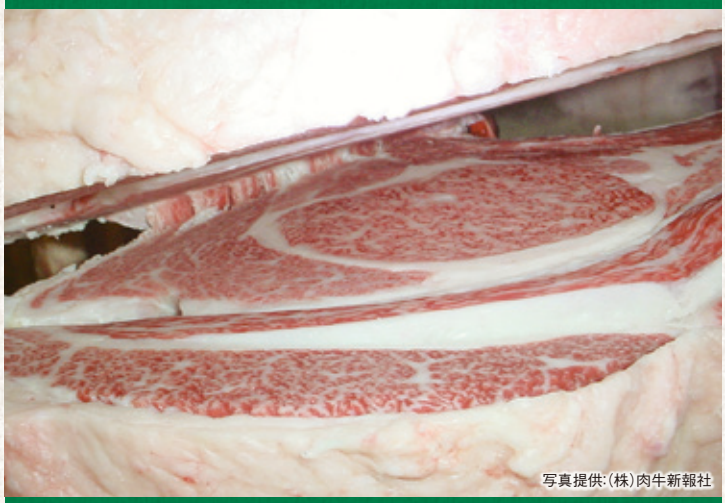

第62回「名人会」肉用牛枝肉研究会
母の父:安茂勝 × 母の祖父:福栄　肥育者:新冠町／庄司 一也 氏
枝肉重量:561kg　ロース芯面積:89㎠　BMS No.12　格付:A-5

東京都中央卸売市場食肉市場　令和2年2月7日　去勢 29ヶ月齢



母の父:美津照重　肥育者:新冠町／新冠町有牧野
枝肉重量:558kg　ロース芯面積95㎠　BMS No.12　格付:A-5

H黒-187　気高系

勝早桜5（かつはやざくら）

▶MOVIE
北海道優良基幹種雄牛育成事業

■個体識別番号:12323-3265-5 ■平成18年6月23日生 ■黒14289 83.3点 黒高2047 85.8点
■生産:北海道新得町 （地独）北海道立総合研究機構畜産試験場



- 「勝忠平」×「安平」の交配により作出された本牛は一般出荷の枝肉を含めた成績（去勢1,630頭、雌840頭）で、肉質等級4･5率87.7%、枝肉重量504kg、BMS No.7.9と、さらに成績が向上中!
- 生産子牛は父の特徴をよく受け継ぎ、発育と資質の良さや強健性を持ち合わせ、娘牛は各地の共進会にて上位入賞を果たしています。
- 田尻系への交配はもちろんのこと、藤良系や気高系との相性も良く、交配相手を選ばない1頭です。

血統

- 勝忠平 黒原3800(87.5)
  - 平茂勝 黒原2441(89.0)
    - 第20平茂 黒育134(84.7)
      - 気高 第13ひらしげ
    - ふくみ 黒高106567(81.0)
      - 宝勝 はつこ
  - うめ2 黒原788266(82.1)
    - 忠福 黒育129(82.3)
      - 安美土井 第2よしいち
    - うめ 黒高128002
      - 第20平茂 つるさかえの1
- なつ 黒原1070376(81.4)
  - 安平 黒原2208(84.0)
    - 安福(宮崎) 黒原1255(81.1)
      - 田安土井 かずよ
    - きよふく 黒原568518(82.4)
      - 安福(岐阜) きよしげ
  - きよみ 黒原912383(80.4)
    - 隆桜 黒高905(82.7)
      - 隆美 はらだ
    - きみこ 黒原784603(82.0)
      - 福茂 みかこ

成績1 現場後代検定成績

	全体	去勢25頭	雌16頭
肉質等級4･5率	78.0	80.0	75.0
枝肉重量(kg)	468	479	450
ロース芯面積(㎠)	61	60	61
バラの厚さ(cm)	8.1	8.2	8.0
皮下脂肪の厚さ(cm)	2.5	2.2	2.9
歩留基準値(%)	74.6	74.7	74.5
BMS No.	6.9	7.0	6.6

成績2 育種価 1809頭

枝肉重量			ロース芯面積			バラの厚さ		
育種価(kg)	正確度	指標	育種価(㎠)	正確度	指標	育種価(cm)	正確度	指標
91.252	0.99	A	24.799	0.99	A	1.748	0.99	A

皮下脂肪厚			歩留基準値			脂肪交雑基準値		
育種価(cm)	正確度	指標	育種価(%)	正確度	指標	育種価	正確度	指標
-0.394	0.99	C	3.611	0.99	A	3.043	0.99	A

成績3 育種価レーダーチャート

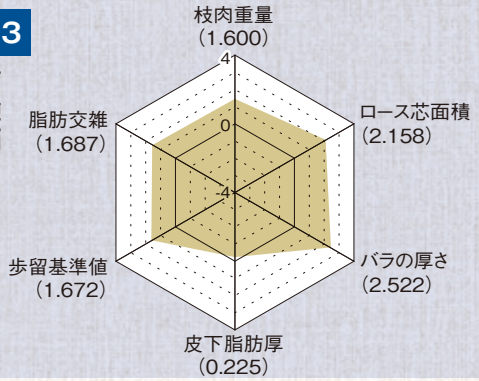

H黒-187　勝早桜5　系統別成績 平均一覧

（令和2年12月28日現在）

系統	区分	頭数	肉質等級4･5率	枝肉重量	ロース芯面積	バラの厚さ	皮下脂肪厚	歩留基準値	BMS No.
田尻	去勢	766	90.3%	517	70.4	8.4	2.3	75.1	8.3
	メス	383	86.2%	466	65.3	8.2	2.8	74.7	7.7
	小計	1,149	88.9%	500	68.7	8.3	2.5	74.9	8.1
茂金	去勢	67	89.6%	529	71.8	8.5	2.5	75.2	8.1
	メス	36	77.8%	468	66.2	8.4	3.2	74.9	7.0
	小計	103	85.4%	508	69.9	8.5	2.7	75.1	7.7
気高	去勢	357	91.9%	528	67.6	8.5	2.4	74.7	8.0
	メス	199	83.9%	473	64.3	8.4	2.8	74.7	7.6
	小計	556	89.0%	509	66.4	8.5	2.6	74.7	7.8
藤良	去勢	438	85.6%	523	68.7	8.4	2.4	75.1	7.9
	メス	222	82.9%	478	64.7	8.4	3.0	74.5	7.4
	小計	660	84.7%	508	67.4	8.4	2.6	74.9	7.7
広島	去勢	2	100.0%	462	66.5	7.8	1.7	76.0	6.5
	メス	–	–	–	–	–	–	–	–
	小計	2	100.0%	462	66.5	7.8	1.7	76.0	6.5
平均	計	2,470	87.7%	504	67.9	8.4	2.5	74.9	7.9

ホクレン十勝枝肉市場　令和2年12月5日　去勢 32ヶ月齢

最優秀賞



第36回十勝和牛枝肉共励会
母の父:安福久 × 母の祖父:百合茂　肥育者:上士幌町／(株)延与牧場
枝肉重量:722kg　ロース芯面積:100㎠　BMS No.12　格付:A-5

東京都中央卸売市場食肉市場　令和2年12月15日　去勢 32ヶ月齢

最優秀賞

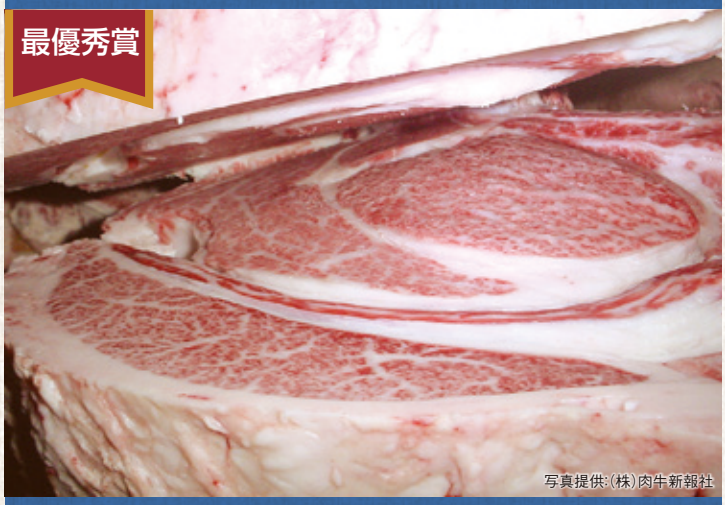

写真提供:(株)肉牛新報社

第5回「名人会」グランドチャンピオン大会
母の父:安福久　肥育者:茨城県／(株)茨畜連パイロットファーム鉾田牧場
枝肉重量:543kg　ロース芯面積:110㎠　BMS No.12　格付:A-5

ホクレン十勝枝肉市場　令和2年10月3日　去勢 29ヶ月齢

名誉賞



第17回ジェネティクス北海道 黒毛和種枝肉共励会
母の父:安福久 × 母の祖父:平茂勝　肥育者:佐呂間町／田中 清隆 氏
枝肉重量:573kg　ロース芯面積:80㎠　BMS No.12　格付:A-5

東京都中央卸売市場食肉市場　令和2年4月22日　雌 31ヶ月齢

優秀賞
1席



写真提供:(株)肉牛新報社

第62回「名人会」肉用牛枝肉研究会
母の父:美国桜 × 母の祖父:安平照　肥育者:津別町／迫田 和男 氏
枝肉重量:551kg　ロース芯面積:117㎠　BMS No.12　格付:A-5

東京都中央卸売市場食肉市場　令和2年11月26日　去勢 29ヶ月齢

優良賞



写真提供:(株)肉牛新報社

第16回みついし牛枝肉共励会
母の父:幸紀雄 × 母の祖父:安福久　肥育者:新ひだか町三石／畑端 博志 氏
枝肉重量:557kg　ロース芯面積:100㎠　BMS No.12　格付:A-5

東京都中央卸売市場食肉市場　令和2年4月8日　去勢 29ヶ月齢

優良賞



写真提供:(株)肉牛新報社

第25回全国中核和牛生産者枝肉共励会
母の父:美国桜　肥育者:新ひだか町三石／森 誠 氏
枝肉重量:600kg　ロース芯面積:110㎠　BMS No.12　格付:A-5

H黒-283 気高系

勝俊久（かつとしひさ）

GH-Y

▶MOVIE

■個体識別番号:13773-4530-5 ■平成27年5月1日生 ■黒原6015 85.1点
■生産:北海道新ひだか町 畑端 博志 氏



- 母「はうおり」は脂肪交雑5位（平成31年1月北海道育種価）にランクされ、初産の去勢肥育（父:百合茂）で第39回「名人会」肉用牛枝肉研究会にて最優秀賞を受賞（BMS No.12、枝肉重量565kg、ロース芯面積110㎠）
- 本牛の全兄弟4頭のうち3頭がBMS No.12、1頭がBMS No.10、4頭の平均枝肉重量567kg、ロース芯面積103㎠と優れた成績を記録しています。
- 「勝忠平」を戻し交配した気高系種雄牛である本牛は、現場後代検定において当団トップのBMS No.8.4を記録。その5等級率は69.2%にもなります。
- 父に似て、発育・体伸に富み、後躯に優れ、体上線が強く、体下線の平直な産子が生産されています。

血統

- 勝忠平 黒原3800(87.5)
  - 平茂勝 黒原2441(89.0)
    - 第20平茂 黒育134(84.7)
      - 気高
      - 第13ひらしげ
    - ふくみ 黒高106567(81.0)
      - 宝勝
      - はつこ
  - うめ2 黒原788266(82.1)
    - 忠福 黒育129(82.3)
      - 安美土井
      - 第2よしいち
    - うめ 黒高128002
      - 第20平茂
      - つるさかえの1
- はうおり 黒原1539657(81.1)
  - 安福久 黒原4416(85.5)
    - 安福165の9 黒原1683(81.0)
      - 安福（岐阜）
      - しげふじ13の7
    - もとじろう 黒1868119(82.5)
      - 紋次郎
      - もとひかり
  - なつこ 黒原 1327804(80.6)
    - 平茂勝 黒原 2441(89.0)
      - 第20平茂
      - ふくみ
    - ふくこ2 黒原1206710(81.2)
      - 安平
      - ふくこ

成績1 現場後代検定成績

	全体	去勢10頭	雌16頭
肉質等級4・5率	96.2	90.0	100.0
枝肉重量（kg）	487	503	477
ロース芯面積（㎠）	65	61	68
バラの厚さ（cm）	8.2	8.0	8.3
皮下脂肪の厚さ（cm）	2.6	2.3	2.7
歩留基準値（%）	75.0	74.4	75.3
BMS No.	8.4	8.0	8.6

成績2 33頭 育種価

枝肉重量		
育種価（kg）	正確度	指標
70.696	0.94	A

ロース芯面積		
育種価（㎠）	正確度	指標
18.671	0.93	A

バラの厚さ		
育種価（cm）	正確度	指標
1.035	0.92	B

皮下脂肪厚		
育種価（cm）	正確度	指標
-0.796	0.93	A

歩留基準値		
育種価（%）	正確度	指標
2.947	0.94	A

脂肪交雑基準値		
育種価	正確度	指標
2.997	0.94	A

成績3 育種価レーダーチャート

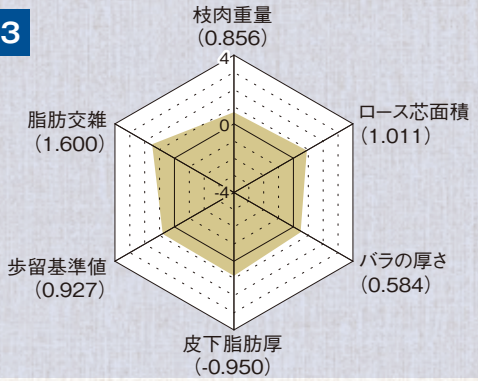

京都市中央卸売市場 第二市場 令和2年2月13日 雌 28ヶ月齢



令和元年度 現場後代検定合同調査会
母の父:北乃大福 × 母の祖父:第2平茂勝 肥育者:新ひだか町／畑端 博志 氏
枝肉重量:468kg ロース芯面積:68㎠ BMS No.12 格付:A-5

ホクレン十勝枝肉市場 令和2年4月4日 雌 29ヶ月齢



母の父:百合茂 × 母の祖父:安平 肥育者:幕別町忠類／(農)ファーストブリングアップ蛯
枝肉重量:486kg ロース芯面積:81㎠ BMS No.11 格付:A-5

H黒-277　田尻系

勝美系（かつみいと）

▶MOVIE

- 母「えいこ」は発育、体積、資質、均称に優れ、高等登録にて体型審査得点86.4点を記録
- 本牛は、肋張り良く、体積があり、資質に優れ、審査得点は当団トップクラスの84.8点!
- 気高系・藤良系との相性がよく、当団代表種雄牛「勝早桜5」を父に持つ繁殖雌牛との交配（去勢2頭、雌2頭）では、BMS No.9.3と優れた成績を記録
- 発育が良く、体伸、尻幅に富み、均称、前躯、毛質、骨じまりに優れた産子が生産されています。

■個体識別番号:13549-7219-7　■平成26年11月29日生　■黒原5957　84.8点
■生産:北海道足寄町　管野 富夫 氏



血統

- 美津照重　黒13968(82.9)　黒高2050(83.3)
  - 美津照　黒13162(81.0)
    - いつみ　黒原1159970(80.2)
      - 美津福　黒原2748(83.3)
        - 谷福土井
        - みつふく2
      - よしこ6　黒原490393(80.4)
        - 糸秀
        - よしこ
  - 勝忠平　黒原3800(87.5)
    - えいここ　黒原1212940(84.3)
      - 平茂勝　黒原2441(89.0)
        - 第20平茂
        - ふくみ
      - うめ2　黒原788266(82.1)
        - 忠福
        - うめ
- えいこ　黒原1361966(80.3)　黒高215255(86.4)
  - きくつるみ2　黒原1013901(81.8)
    - 照長土井
    - きくふく2
  - 金幸　黒原2865(86.8)
    - 金徳
    - かよこ
  - えいこ10　黒原798710(82.2)
    - 神高福
    - えいこ

成績1　現場後代検定成績

	全体	去勢13頭	雌12頭
肉質等級4･5率	92.0	84.6	100.0
枝肉重量(kg)	474	487	460
ロース芯面積(㎠)	67	65	70
バラの厚さ(cm)	7.9	7.8	7.9
皮下脂肪の厚さ(cm)	2.3	1.9	2.7
歩留基準値(%)	75.4	75.3	75.6
BMS No.	8.0	7.5	8.4

成績2　29頭 育種価

枝肉重量			ロース芯面積			バラの厚さ		
育種価(kg)	正確度	指標	育種価(㎠)	正確度	指標	育種価(cm)	正確度	指標
54.650	0.92	B	22.736	0.92	A	0.766	0.90	C

皮下脂肪厚			歩留基準値			脂肪交雑基準値		
育種価(cm)	正確度	指標	育種価(%)	正確度	指標	育種価	正確度	指標
-0.722	0.92	A	3.500	0.92	A	2.897	0.93	A

成績3　育種価レーダーチャート

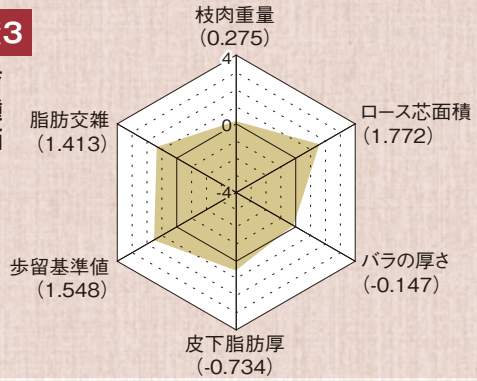

(株)北海道畜産公社　早来工場　令和元年11月28日　雌 28ヶ月齢



母の父:茂重桜 × 母の祖父:糸光◆　肥育者:平取町／原田 健二 氏
枝肉重量:433kg　ロース芯面積:76㎠　BMS No.12　格付:A-5

ホクレン十勝枝肉市場　令和元年10月19日　去勢 29ヶ月齢



第16回ジェネティクス北海道 黒毛和種枝肉共励会　後代検定牛の部
母の父:勝早桜5 × 母の祖父:隆之国　肥育者:留寿都村／佐竹 功次 氏
枝肉重量:499kg　ロース芯面積:79㎠　BMS No.11　格付:A-5

H黒-261 気高系

美津利奈（みつりな）

GH-Y

▶MOVIE

■個体識別番号:13473-5784-0 ■平成26年1月12日生 ■黒原5863 82.2点
■生産:北海道豊頃町 間所 明暁 氏



- 母「まりな」は初産の雌肥育（父:藤平茂（事業団））でA-5、枝肉重量546kg、ロース芯面積73㎠、バラの厚さ8.4㎝、BMS No.10を記録した高能力雌牛です。
- 令和3年1月評価の北海道育種価では脂肪交雑35位にランクされ、モモ抜けにも定評があります。
- 前躯幅、肋張り、毛質、骨じまりに優れた産子が生産されています。

血統

- 美津百合 黒原4990(83.0)
  - 百合茂 黒原4086(88.8)
    - 平茂勝 黒育2441(89.0)
      - 第20平茂
      - ふくみ
    - しらゆり 黒1968419(78.8)
      - 神高福
      - 第2しらき1
  - よしの1 黒原1234466(81.0) 黒高208008
    - 美津福 黒原2748(83.3)
      - 谷福土井
      - みつふく2
    - 91やすひろ 黒原846768(82.2)
      - 9中丸
      - 第3やすひろ
- まりな 黒原1423270(81.5)
  - 安福久 黒原4416(85.5)
    - 安福165の9 黒原1683(81.0)
      - 安福(岐阜)
      - しげふじ13の7
    - もとじろう 黒1868119(82.5)
      - 紋次郎
      - もとひかり
  - えりな 黒原1337055(81.5)
    - 金幸 黒原2865(86.8)
      - 金徳
      - かよこ
    - えりこ 黒2092629(81.7)
      - 平茂勝
      - はまえみ2

成績1 現場後代検定成績

	全体	去勢13頭	雌14頭
肉質等級4･5率	96.3	100.0	92.9
枝肉重量(kg)	457	467	447
ロース芯面積(㎠)	62	59	65
バラの厚さ(㎝)	7.9	7.7	8.0
皮下脂肪の厚さ(㎝)	2.7	2.6	2.7
歩留基準値(%)	74.6	74.0	75.1
BMS No.	8.1	7.5	8.6

成績2 35頭 育種価

枝肉重量			ロース芯面積			バラの厚さ		
育種価(kg)	正確度	指標	育種価(㎠)	正確度	指標	育種価(㎝)	正確度	指標
21.186	0.94	C	15.133	0.93	B	0.568	0.92	C

皮下脂肪厚			歩留基準値			脂肪交雑基準値		
育種価(㎝)	正確度	指標	育種価(%)	正確度	指標	育種価	正確度	指標
-0.517	0.93	B	2.558	0.93	B	2.954	0.94	A

成績3 育種価レーダーチャート

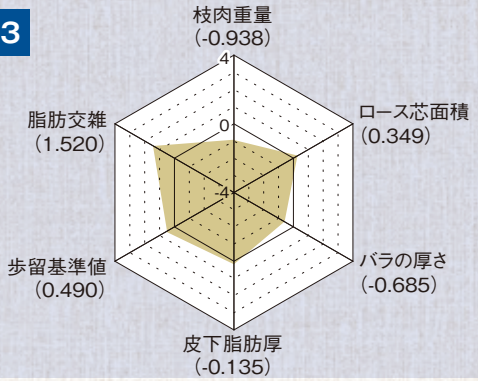

ホクレン十勝枝肉市場 平成30年10月20日 雌 27ヶ月齢

最優秀賞



第15回ジェネティクス北海道 黒毛和種枝肉共励会 後代検定牛の部
母の父:勝忠平 × 母の祖父:安福久 肥育者:幕別町札内／二瓶 義則 氏
枝肉重量:433kg ロース芯面積:68㎠ BMS No.11 格付:A-5

(株)北海道畜産公社 北見工場 平成30年11月26日 雌 29ヶ月齢



第13回「肉の割烹 田村」和牛枝肉 研究会
母の父:勝忠平 × 母の祖父:飛騨白清 肥育者:網走市／阿部 有市 氏
枝肉重量:425kg ロース芯面積:65㎠ BMS No.11 格付:A-5

H黒-264 気高系

勝吾（しょうご）

▶MOVIE

■個体識別番号:13440-8506-7 ■平成26年1月25日生 ■黒原5865 82.7点
■生産：北海道日高町 （有）賀張宝寄山育成牧場



- 母「はつめゆり」は脂肪交雑45位（平成24年3月北海道育種価）にランクされた高育種価雌牛です。
- 初産の去勢肥育（父:糸福（鹿児島））は、A-5、枝肉重量556kg、ロース芯面積69㎠、BMS No.11。その成績を含む2頭の産子がBMS No.二桁を記録
- 令和3年1月評価の北海道育種価では枝肉重量17位、ロース芯面積39位、脂肪交雑26位にランクされ、優れた評価を受けています。
- 外貌は父である「勝早桜5」に似ており、発育が良く、体伸、前躯幅に富んだ産子が生産されています。

血統

- **勝早桜5** 黒14289(83.3) 黒高2047(85.8)
  - 勝忠平 黒原3800(87.5)
    - 平茂勝 黒原2441(89.0)
      - 第20平茂 ふくみ
      - うめ2 黒原788266(82.1)
        - 忠福 うめ
    - なつ 黒原1070376(81.4)
      - 安平 黒原2208(84.0)
        - 安福（宮崎） きよふく
      - きよみ 黒原912383(80.4)
        - 隆桜 きみこ
- **はつめゆり** 黒2291064(80.5)
  - 百合茂 黒原4086(88.8)
    - 平茂勝 黒原2441(89.0)
      - 第20平茂 ふくみ
      - しらゆり 黒1968419(78.8)
        - 神高福 第2しらき1
  - はつめの1 黒1998053(79.9)
    - **安平** 黒原2208(84.0)
      - 安福（宮崎） きよふく
      - はつめ 黒原952913(82.0)
        - **隆桜** ふじこ

成績1 現場後代検定成績

	全体	去勢14頭	雌13頭
肉質等級4･5率	88.9	92.9	84.6
枝肉重量（kg）	512	533	491
ロース芯面積（㎠）	65	68	61
バラの厚さ（cm）	8.3	8.2	8.4
皮下脂肪の厚さ（cm）	2.7	2.4	2.9
歩留基準値（%）	74.6	74.9	74.2
BMS No.	7.6	7.9	7.2

成績2 74頭 育種価

枝肉重量			ロース芯面積			バラの厚さ		
育種価（kg）	正確度	指標	育種価（㎠）	正確度	指標	育種価（cm）	正確度	指標
106.744	0.96	A	22.185	0.96	A	1.604	0.95	A

皮下脂肪厚			歩留基準値			脂肪交雑基準値		
育種価（cm）	正確度	指標	育種価（%）	正確度	指標	育種価	正確度	指標
-0.558	0.96	B	3.144	0.96	A	3.019	0.97	A

成績3 育種価レーダーチャート

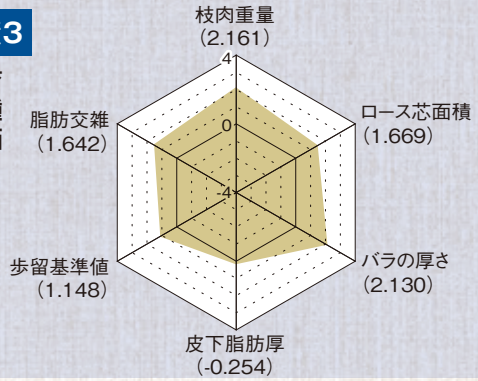

仙台中央食肉卸売市場 令和2年2月18日 雌 30ヶ月齢

最優秀賞



令和元年度第15回月例牛枝肉共進会 雌の部
母の父:安糸福 × 母の祖父:平茂勝 肥育者:宮城県／（有）根元ファーム
枝肉重量:519kg ロース芯面積:61㎠ BMS No.12 格付:A-5

仙台中央食肉卸売市場 令和2年2月18日 去勢 31ヶ月齢

優秀賞



令和元年度第15回月例牛枝肉共進会 去勢の部
母の父:第7糸桜 × 母の祖父:紋次郎 肥育者:宮城県／（有）根元ファーム
枝肉重量:554kg ロース芯面積:79㎠ BMS No.12 格付:A-5

H黒-266 気高系

夜桜（よざくら） GH-Y

■個体識別番号:08602-3278-8 ■平成26年2月25日生 ■黒原5933 85.9点
■生産:北海道えりも町 中野 芳弘 氏



- 母「よざくら」は、数多くの受精卵産子を残し、脂肪交雑24位（平成25年6月北海道育種価）にランクされた高育種価雌牛です。
- 枝肉成績は、去勢肥育（29ヵ月齢）で枝肉重量613kg、ロース芯面積93㎠、BMS No.12のほか、一般枝肉出荷（検定外）において、去勢肥育（26ヵ月齢）で枝肉重量625kg、ロース芯面積92㎠、BMS No.12を記録
- 田尻系・気高系との相性がよく、特に田尻系母体の去勢肥育では肉質等級4・5率100%、枝肉重量544kg、BMS No.10.3と非常に高い産肉能力を示しています。
- 発育、体積に優れ、皮膚にゆとりがあり、体上線が強い産子が生産されています。

血統

百合茂 黒原4086(88.8)	平茂勝 黒原2441(89.0)	第20平茂 黒育134(84.7)	気高	第13ひらしげ
		ふくみ 黒高106567(81.0)	宝勝	はつこ
	しらゆり 黒1968419(78.8)	神高福 黒高929(82.0)	忠福	めぐみ
		第2しらき1 黒原661658(82.3)	忠福	第2しらき
よざくら 黒2218471(80.6)	第1花国 黒12510(82.8)	北国7の8 黒原1530(86.7)	第7糸桜	きたぐに7
		あおはな 黒高140927	花桜	第2あおひろ
	ひらしげざくら 黒2119991(79.5)	平茂勝 黒原2441(89.0)	第20平茂	ふくみ
		ふくしげ 黒2054497(81.1)	安平	かわむら19

成績1 現場後代検定成績

	全体	去勢10頭	雌16頭
肉質等級4・5率	88.5	90.0	87.5
枝肉重量（kg）	515	536	502
ロース芯面積（㎠）	64	69	61
バラの厚さ（cm）	8.7	8.6	8.8
皮下脂肪の厚さ（cm）	3.1	2.5	3.5
歩留基準値（%）	74.3	75.2	73.8
BMS No.	7.7	9.1	6.8

成績2 98頭 育種価

枝肉重量			ロース芯面積			バラの厚さ		
育種価（kg）	正確度	指標	育種価（㎠）	正確度	指標	育種価（cm）	正確度	指標
154.363	0.97	A	20.549	0.97	A	2.360	0.96	A

皮下脂肪厚			歩留基準値			脂肪交雑基準値		
育種価（cm）	正確度	指標	育種価（%）	正確度	指標	育種価	正確度	指標
0.345	0.97	C	2.051	0.97	C	2.798	0.97	A

成績3 育種価レーダーチャート

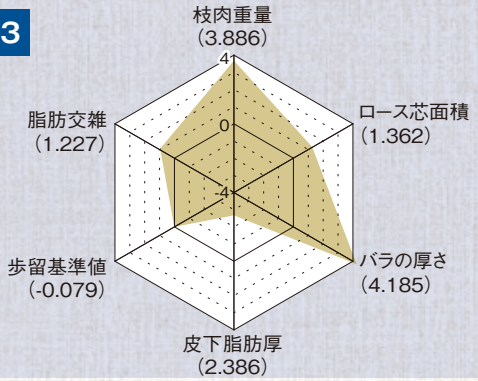

東京都中央卸売市場食肉市場 平成31年2月22日 去勢 29ヶ月齢

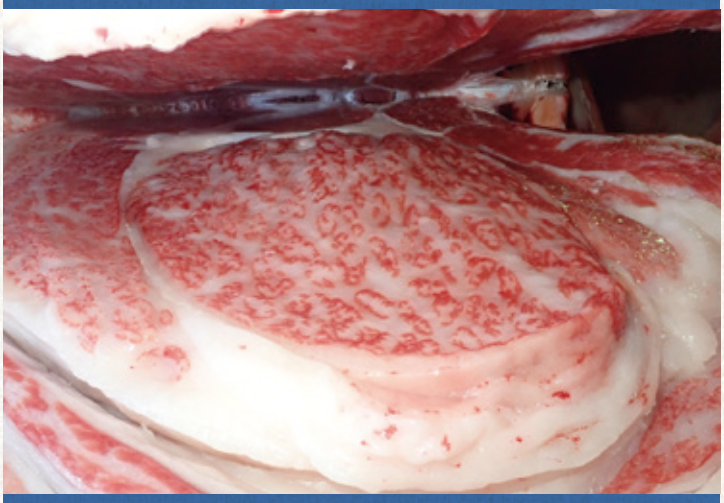

第8回「名人会」肉用牛枝肉共励会
母の父:勝忠平 × 母の祖父:第1花国 肥育者:中富良野町／柴田 知樹 氏
枝肉重量:613kg ロース芯面積:93㎠ BMS No.12 格付:A-5

東京都中央卸売市場食肉市場 令和2年10月30日 去勢 29ヶ月齢



写真提供:(株)肉牛新報社

令和2年度全国肉用牛枝肉共励会 第2部和牛去勢牛
母の父:福栄 × 母の祖父:勝忠平 肥育者:茨城県／(株)小堀畜産
枝肉重量:620kg ロース芯面積:78㎠ BMS No.12 格付:A-5

H黒-284 田尻系

照重久（てるしげひさ）

■個体識別番号:14755-8503-0　■平成27年5月1日生　■黒15200　82.6点
■生産:北海道深川市　請川 公一 氏



- 母「かおり」は4産目の去勢肥育（父:芳之国）で、枝肉重量565kg、ロース芯面積107cm²、BMS No.12を記録し、脂肪交雑126位（平成27年6月北海道育種価）にランクされた高育種価雌牛です。
- 脂肪交雑に優れる「美津照重」を交配した本牛は、発育良く、体伸、体深に富み、資質のよい田尻系の血液を濃く受け継いだ1頭です。
- 現場後代検定成績では18頭中6頭がBMS No.11を記録
- 発育、体伸に富み、資質、骨じまりの優れた産子が生産されています。

血統

- **美津照重** 黒13968(82.9) 黒高2050(83.3)
  - 美津照 黒13162(81.0)
    - 美津福 黒原2748(83.3)
      - 谷福土井
      - みつふく2
    - きくつるみ2 黒原1013901(81.8)
      - 照長土井
      - きくふく2
  - いつみ 黒原1159970(80.2)
    - 美津福 黒原2748(83.3)
      - 谷福土井
      - みつふく2
    - よしこ6 黒原490393(80.4)
      - 糸秀
      - よしこ
- **かおり** 黒2315266(79.2)
  - **安福久** 黒原4416(85.5)
    - 安福165の9 黒原1683(81.0)
      - 安福(岐阜)
      - しげふじ13の7
    - もとじろう 黒1868119(82.5)
      - 紋次郎
      - もとひかり
  - あらしげ 黒2107250(80.4)
    - **平茂勝** 黒原2441(89.0)
      - 第20平茂
      - ふくみ
    - あらかわ80の5 黒原905539(80.3)
      - **紋次郎**
      - あらかわ80

成績1 現場後代検定成績

	全体	去勢8頭	雌10頭
肉質等級4･5率	77.8	62.5	90.0
枝肉重量(kg)	465	474	457
ロース芯面積(㎠)	65	59	69
バラの厚さ(cm)	7.9	7.6	8.2
皮下脂肪の厚さ(cm)	2.1	1.9	2.3
歩留基準値(%)	75.4	74.5	76.2
BMS No.	8.1	7.1	8.9

成績2 20頭育種価

枝肉重量			ロース芯面積			バラの厚さ		
育種価(kg)	正確度	指標	育種価(㎠)	正確度	指標	育種価(cm)	正確度	指標
19.323	0.90	C	17.961	0.89	A	0.468	0.88	C

皮下脂肪厚			歩留基準値			脂肪交雑基準値		
育種価(cm)	正確度	指標	育種価(%)	正確度	指標	育種価	正確度	指標
-1.247	0.90	A	3.576	0.90	A	2.955	0.91	A

成績3 育種価レーダーチャート

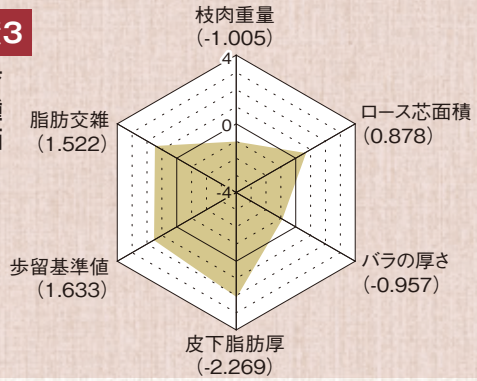

東京都中央卸売市場食肉市場　令和2年6月16日　雌 29ヶ月齢

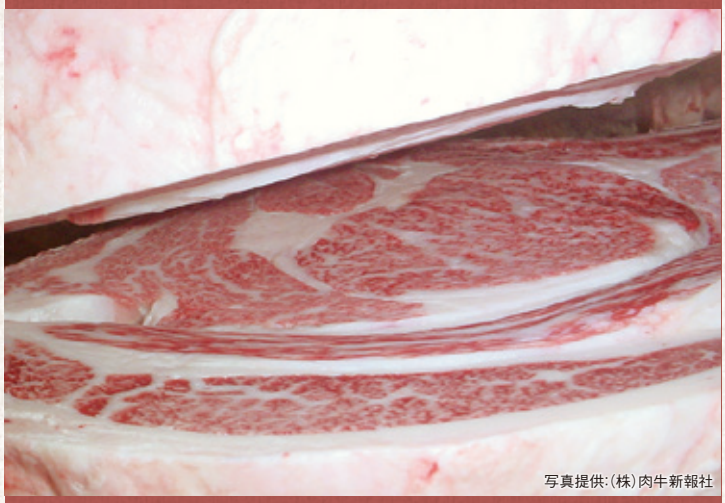

写真提供:(株)肉牛新報社

第63回 「名人会」 肉用牛枝肉研究会
母の父:勝忠平 × 母の祖父:平茂晴　肥育者:沼田町／沼田町就農支援実習農場
枝肉重量:498kg　ロース芯面積:88㎠　BMS No.11　格付:A-5

東京都中央卸売市場食肉市場　令和2年4月22日　去勢 28ヶ月齢

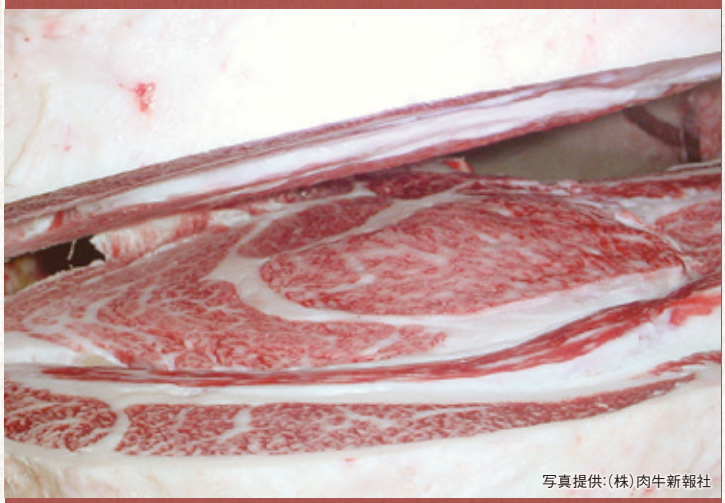

写真提供:(株)肉牛新報社

第62回 「名人会」 肉用牛枝肉研究会
母の父:福之国 × 母の祖父:安平　肥育者:新ひだか町／森 誠 氏
枝肉重量:515kg　ロース芯面積:82㎠　BMS No.11　格付:A-5

H黒-269　田尻系

百合照重（ゆりてるしげ）

▶MOVIE

■個体識別番号:14600-8034-2　■平成26年7月12日生　■黒15094　82.4点
■生産:北海道小平町　曽我部 健 氏



- 母「りぼん」は初産の去勢肥育（父:安福久）が第32回「名人会」枝肉研究会にて最優秀賞を受賞（A-5、枝肉重量564kg、ロース芯面積73㎠、BMS No.11）
- 令和3年1月北海道育種価で脂肪交雑12位にランクされ、脂肪交雑能力の改良に期待が寄せられます。
- 枝肉成績は、雌肥育（30ヵ月齢）で、枝肉重量521kg、ロース芯面積83㎠、BMS No.12。ほか7頭がBMS No.二桁を記録し、母の系統を問わず、優れた産肉成績を示しています。
- 父の特徴を引き継ぎ、発育、体伸、骨じまりに優れ、体上線が強い産子が生産されています。

血統

美津照重 黒13968(82.9) 黒高2050(83.3)	美津照 黒13162(81.0)	美津福 黒原2748(83.3)	谷福土井	
		きくつるみ2 黒原1013901(81.8)	照長土井 きくふく2	
	いつみ 黒原1061937(81.5)	美津福 黒原2748(83.3)	谷福土井 みつふく2	
		よしこ6 黒原490393(80.4)	糸秀 よしこ	
りぼん 黒2332899(84.0)	百合茂 黒原4086(88.8)	平茂勝 黒原2441(89.0)	第20平茂 ふくみ	
		しらゆり 黒1968419(78.8)	神高福 第2しらき1	
	ちえみ 黒2134247(81.3)	安平 黒原2208(84.0)	安福(宮崎) きよふく	
		ちえ 黒原840101(81.8)	福茂 はなみ	

成績1　現場後代検定成績

	全体	去勢13頭	雌10頭
肉質等級4･5率	95.7	92.3	100.0
枝肉重量(kg)	477	493	457
ロース芯面積(㎠)	65	62	70
バラの厚さ(cm)	7.7	7.8	7.4
皮下脂肪の厚さ(cm)	2.3	2.2	2.3
歩留基準値(%)	75.0	74.5	75.7
BMS No.	8.2	7.9	8.6

成績2　30頭育種価

枝肉重量			ロース芯面積			バラの厚さ		
育種価(kg)	正確度	指標	育種価(㎠)	正確度	指標	育種価(cm)	正確度	指標
48.741	0.93	B	18.921	0.92	A	0.314	0.90	C

皮下脂肪厚			歩留基準値			脂肪交雑基準値		
育種価(cm)	正確度	指標	育種価(%)	正確度	指標	育種価	正確度	指標
-0.960	0.92	A	2.937	0.93	A	3.317	0.93	A

成績3　育種価レーダーチャート

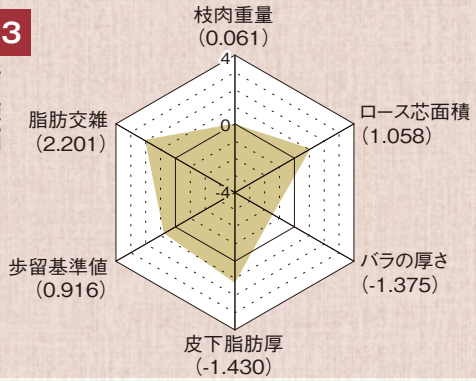

ホクレン十勝枝肉市場　令和元年7月6日　雌 31ヶ月齢



母の父:千代桜 × 母の祖父:平茂勝　肥育者:上士幌町／藤屋 信幸 氏
枝肉重量:521kg　ロース芯面積:83㎠　BMS No.12　格付:A-5

ホクレン十勝枝肉市場　平成31年4月20日　去勢 28ヶ月齢



母の父:糸松波 × 母の祖父:安茂勝　肥育者:音更町／鴨川 義功 氏
枝肉重量:525kg　ロース芯面積:74㎠　BMS No.11　格付:A-5

H黒-272 気高系

輝百合（てるゆり）

GH-Y♂

▶MOVIE

■個体識別番号:14516-7480-2 ■平成26年9月3日生 ■黒原5934 83.4点
■生産:北海道平取町 高瀬 春輝 氏



- 母「なな」は脂肪交雑29位（平成26年6月北海道育種価）にランクされた高育種価雌牛です。
- 「美津百合」を戻し交配した気高系種雄牛である本牛は、現場後代検定の成績において、田尻系・藤良系との相性抜群！特に田尻系母体との相性が良く、その5等級率は72.7%にもなります。
- BMS No.10以上率26.7%
- 発育・体伸に富み、後躯が優れた産子が生産されています。

血統

- 美津百合 黒原4990(83.0)
  - 百合茂 黒原4086(88.8)
    - 平茂勝 黒原2441(89.0)
      - 第20平茂 ふくみ
    - しらゆり 黒1968419(78.8)
      - 神高福 第2しらき1
  - よしの1 黒原1234466(81.0) 黒高208008
    - 美津福 黒原2748(83.3)
      - 谷福土井 みつふく2
    - 91やすひろ 黒原846768(82.2)
      - 9中丸 第3やすひろ
- なな 黒2294962(80.7)
  - 安福久 黒原4416(85.5)
    - 安福165の9 黒原1683(81.0)
      - 安福(岐阜) しげふじ13の7
    - もとじろう 黒1868119(82.5)
      - 紋次郎 もとひかり
  - まつ1の22 黒原1337408(82.4)
    - 平茂勝 黒原 2441(89.0)
      - 第20平茂 ふくみ
    - まつ1の2 黒原1166013(81.0)
      - 神高福 まつ1

成績1 現場後代検定成績

	全体	去勢20頭	雌10頭
肉質等級4・5率	90.0	90.0	90.0
枝肉重量(kg)	459	465	447
ロース芯面積(㎠)	63	62	65
バラの厚さ(cm)	7.5	7.4	7.8
皮下脂肪の厚さ(cm)	2.5	2.2	2.9
歩留基準値(%)	74.7	74.6	74.8
BMS No.	8.1	8.1	8.1

成績2 30頭 育種価

枝肉重量			ロース芯面積			バラの厚さ		
育種価(kg)	正確度	指標	育種価(㎠)	正確度	指標	育種価(cm)	正確度	指標
17.986	0.93	C	16.543	0.92	B	0.254	0.91	C

皮下脂肪厚			歩留基準値			脂肪交雑基準値		
育種価(cm)	正確度	指標	育種価(%)	正確度	指標	育種価	正確度	指標
-0.596	0.93	B	2.617	0.93	B	2.949	0.93	A

成績3 育種価レーダーチャート

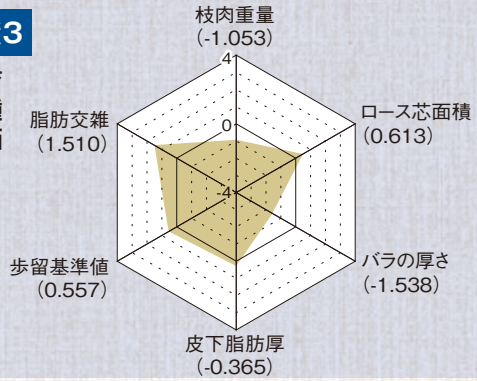

(株)北海道畜産公社 早来工場 令和2年6月30日 雌 30ヶ月齢



母の父:隆之国 × 母の祖父:平茂勝 肥育者:平取町／(有)平取町畜産公社
枝肉重量:440kg ロース芯面積:71㎠ BMS No.11 格付:A-5

(株)北海道畜産公社 早来工場 令和2年4月3日 去勢 28ヶ月齢



母の父:勝忠平 × 母の祖父:北国7の8 肥育者:平取町／(有)平取町畜産公社
枝肉重量:497kg ロース芯面積:62㎠ BMS No.11 格付:A-5

H黒-262　気高系

鈴音（すずね）

▶MOVIE

■個体識別番号:13556-7909-5　■平成26年1月21日生　■黒15045　84.0点
■生産:北海道安平町　鈴木 努 氏



- 母「さくら」は二期にわたって脂肪交雑1位（平成25年6月北海道育種価）にランクされた高育種価雌牛です。4産目の去勢肥育（父:平茂勝）でA-5、枝肉重量586kg、ロース芯面積64㎠、BMS No.12。その成績を含む5頭がBMS No.12を記録
- 令和3年1月評価の北海道育種価ではロース芯面積3位をはじめ、歩留基準値12位、枝肉重量26位、脂肪交雑48位とバランスがよく、また市場評価も高い1頭です。
- 発育、体伸、骨じまりに優れ、体上線が強い産子が生産されています。

血統

- 勝忠平　黒原3800(87.5)
  - 平茂勝　黒原2441(89.0)
    - 第20平茂　黒育134(84.7)
      - 気高
      - 第13ひらしげ
    - ふくみ　黒高106567(81.0)
      - 宝勝
      - はつこ
  - うめ2　黒原788266(82.1)
    - 忠福　黒育129(82.3)
      - 安美土井
      - 第2よしいち
    - うめ　黒高128002
      - 第20平茂
      - つるさかえの1
- 安福久　黒原4416(85.5)
  - 安福165の9　黒原1683(81.0)
    - 安福(岐阜)
    - しげふじ13の7
  - もとじろう　黒1868119(82.5)
    - 紋次郎
    - もとひかり
- さくら　黒原1390341(80.2)
  - 金幸　黒原2865(86.8)
    - 金徳
    - かよこ
  - さかえ　黒原1142673(85.0)
    - 平茂勝
    - はるこ

成績1　現場後代検定成績

	全体	去勢11頭	雌14頭
肉質等級4･5率	88.0	72.7	100.0
枝肉重量(kg)	500	524	480
ロース芯面積(㎠)	70	68	71
バラの厚さ(cm)	8.0	8.1	7.9
皮下脂肪の厚さ(cm)	2.4	2.2	2.6
歩留基準値(%)	75.3	75.1	75.5
BMS No.	8.2	7.2	8.9

成績2　82頭 育種価

枝肉重量			ロース芯面積			バラの厚さ		
育種価(kg)	正確度	指標	育種価(㎠)	正確度	指標	育種価(cm)	正確度	指標
104.057	0.97	A	30.747	0.96	A	0.936	0.96	B

皮下脂肪厚			歩留基準値			脂肪交雑基準値		
育種価(cm)	正確度	指標	育種価(%)	正確度	指標	育種価	正確度	指標
-0.986	0.97	A	4.232	0.97	A	2.888	0.97	A

成績3　育種価レーダーチャート

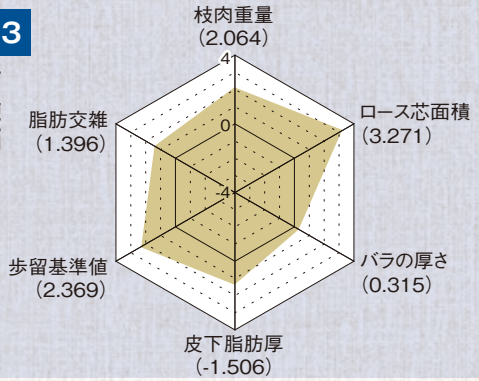

(株)北海道畜産公社　上川工場　平成30年4月23日　雌 22ヶ月齢



母の父:美津照重 × 母の祖父:第1花国　肥育者:旭川市／北井 伸幸 氏
枝肉重量:524kg　ロース芯面積:73㎠　BMS No.11　格付:A-5

ホクレン十勝枝肉市場　平成30年10月20日　去勢 28ヶ月齢

優良賞



第15回ジェネティクス北海道 黒毛和種枝肉共励会　後代検定牛の部
母の父:平茂晴 × 母の祖父:平茂勝　肥育者:浦河町／(有)うらかわ共同肥育センター
枝肉重量:529kg　ロース芯面積:60㎠　BMS No.10　格付:A-5

H黒-255 藤良系

藤重栄（ふじしげさかえ） GH-Y♂

▶MOVIE

- 母「すみれ」は去勢肥育（父:北国茂）でA-5、枝肉重量438kg、ロース芯面積62㎠、BMS No.11のほか、去勢肥育（父:北湖2）でA-5、枝肉重量496kg、ロース芯面積64㎠、BMS No.10を記録した高能力雌牛です。
- 3代にわたる稀有な藤良系で血統の固定を図り、近交係数を高めることなく利用可能
- 一般出荷においてもBMS No.12をはじめ5等級を連発!
- 発育、体幅、体深に富み、体上線が強く、資質の良い産子が生産されています。

■個体識別番号:13810-1939-1 ■平成24年8月16日生 ■黒14975 84.3点
■生産:北海道音更町 NLBC十勝牧場
■繁殖:青森県七戸町 NLBC奥羽牧場



血統

- 第6栄（黒原2514(83.5)）
  - 平田（黒原1317(81.1) 黒高937(85.2)）
    - 第7糸桜（黒育29(81.0)）
      - 第14茂
      - 第9いとざくら
    - ひらた（黒高40676(80.0)）
      - 第2中山
      - ひらたしげ
  - さかえ1（黒原464623(87.8)）
    - 糸藤（岡山）（黒育154(83.2)）
      - 第7糸桜
      - ひろた1
    - まさよし1（黒1701825(83.0)）
      - 高庭
      - まさはな13
- すみれ（黒2171540(80.5)）
  - 新糸行（黒原3814(82.3)）
    - 藤花（黒原2512(84.5)）
      - 糸藤（岡山）
      - やまはな11
    - しんひさゆき9（黒高137125）
      - 糸藤（岡山）
      - しんひさひめ2
  - いよまれ262（黒2046219(80.2)）
    - 第1花国（黒12510(82.8)）
      - 北国7の8
      - あおはな
    - いよかじ114（黒2007001(80.4)）
      - 勝宏
      - いよのう10

成績1 現場後代検定成績

	全体	去勢14頭	雌15頭
肉質等級4･5率	89.7	85.7	93.3
枝肉重量（kg）	479	510	451
ロース芯面積（㎠）	65	64	65
バラの厚さ（cm）	7.6	7.8	7.5
皮下脂肪の厚さ（cm）	2.3	2.2	2.4
歩留基準値（%）	74.9	74.6	75.1
BMS No.	8.1	8.5	7.7

成績2 33頭 育種価

枝肉重量			ロース芯面積			バラの厚さ		
育種価（kg）	正確度	指標	育種価（㎠）	正確度	指標	育種価（cm）	正確度	指標
61.366	0.93	B	18.677	0.93	A	0.388	0.91	C

皮下脂肪厚			歩留基準値			脂肪交雑基準値		
育種価（cm）	正確度	指標	育種価（%）	正確度	指標	育種価	正確度	指標
-1.110	0.93	A	2.924	0.93	A	2.909	0.94	A

成績3 育種価レーダーチャート

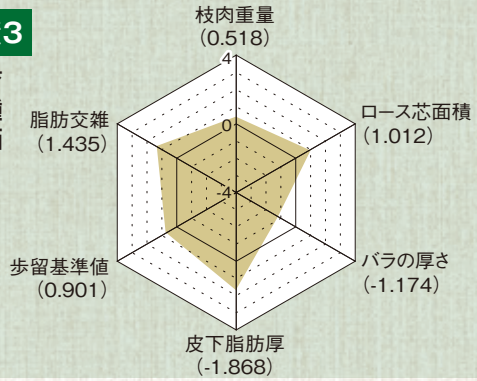

ホクレン十勝枝肉市場 平成29年10月7日 去勢 27ヶ月齢

最優秀賞



第14回ジェネティクス北海道 黒毛和種枝肉共励会 後代検定牛の部
母の父:安平照 × 母の祖父:第2平茂勝 肥育者:上士幌町／上士幌町農協肥育センター
枝肉重量:563kg ロース芯面積:83㎠ BMS No.12 格付:A-5

ホクレン十勝枝肉市場 平成29年10月7日 去勢 28ヶ月齢

優良賞



第14回ジェネティクス北海道 黒毛和種枝肉共励会 後代検定牛の部
母の父:北平安 × 母の祖父:平茂勝 肥育者:留寿都村／佐竹 功次 氏
枝肉重量:527kg ロース芯面積:66㎠ BMS No.11 格付:A-5

H黒-206 田尻系

安照藤（やすてるふじ）

▶MOVIE



■個体識別番号:12502-7045-8 ■平成21年8月24日生
■黒14645 80.5点
■生産:北海道日高町 （有）正木育成牧場

血統

- 安平照 黒原3412(82.2)
  - 安平 黒原2208(84.0)
    - 安福(宮崎) 黒原1255(81.1)
      - 田安土井 かずよ
    - きよふく 黒原568518(82.4)
      - 安福(岐阜) きよしげ
  - てるふく 黒原934114(80.8)
    - 照長土井 黒高960
      - 菊照土井 てるなほ
    - きみふく 黒高133857
      - 菊照土井 きみはる3
- ふじふくの4 黒233512(81.8)
  - 第1花国 黒12510(82.8)
    - 北国7の8 黒原1530(86.7)
      - 第7糸桜 きたぐに7
    - あおはな 黒高140927
      - 花桜 第2あおひろ
  - ふじふく 黒2008243(80.3)
    - 安福165の9 黒原1683(81.0)
      - 安福(岐阜) しげふじ13の7
    - ふくなか8 黒原622556(81.3)
      - 恒徳 なかのまえ4

- 母「ふじふくの4」は、兄弟2頭がBMS No.12を記録し、うち1頭は第5回全農肉牛枝肉共励会にて名誉賞を受賞（枝肉重量506kg、ロース芯面積70㎠）
- 一般出荷においても、BMS No.12を輩出したほか、5等級を連発!

成績2 育種価 217頭

枝肉重量			ロース芯面積			バラの厚さ		
育種価(kg)	正確度	指標	育種価(㎠)	正確度	指標	育種価(cm)	正確度	指標
23.867	0.98	C	20.643	0.98	A	1.123	0.98	A

皮下脂肪厚			歩留基準値			脂肪交雑基準値		
育種価(cm)	正確度	指標	育種価(%)	正確度	指標	育種価	正確度	指標
-0.753	0.98	A	3.842	0.98	A	2.488	0.98	B

成績1 現場後代検定成績

	全体	去勢18頭	雌13頭
肉質等級4･5率	80.6	88.9	69.2
枝肉重量(kg)	461	475	441
ロース芯面積(㎠)	63	64	62
バラの厚さ(cm)	8.2	8.1	8.2
皮下脂肪の厚さ(cm)	2.7	2.6	2.8
歩留基準値(%)	74.9	74.9	74.9
BMS No.	7.0	7.5	6.4

成績3 育種価 レーダーチャート

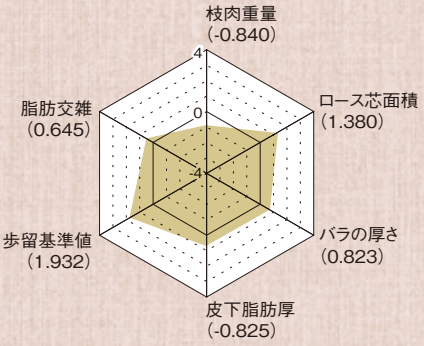

ホクレン十勝枝肉市場 令和2年4月4日 去勢 28ヶ月齢



母の父:美津福 肥育者:浦幌町／井村 敏文 氏
枝肉重量:460kg ロース芯面積:82㎠ BMS No.12 格付:A-5

H黒-214 田尻系

安幸福（やすゆきふく）

▶MOVIE



■個体識別番号:12584-1696-4 ■平成22年4月1日生
■黒原5411 83.7点
■生産:北海道小平町 山口 晴巳 氏

血統

- 安糸福 黒12812(85.7)
  - 安福165の9 黒原1683(81.0)
    - 安福(岐阜) 黒育180(83.4)
      - 安谷土井 ちずる
    - しげふじ13の7 黒高67760(80.0)
      - 茂富士 おく
  - みちふく 黒1892774(81.0)
    - 糸福(大分) 黒育229(84.0)
      - 第7糸桜 第6ふくしげ
    - 第3みち 黒高132267
      - 八重福 みちりゅう2
- みつゆき 黒2178820(80.7) 黒高213139(81.2)
  - 美津福 黒原2748(83.3)
    - 谷福土井 黒高950
      - 安谷土井 きくつる
    - みつふく2 黒高120441
      - 田森土井 みつふく
  - よしみ 黒原1236925(80.7)
    - 金幸 黒原2865(86.8)
      - 金徳 かよこ
    - ふくみ 黒高139741
      - 神高福 ふくひめ

- 母「みつゆき」は、初産の去勢肥育（父:安糸福）がA-5、枝肉重量521kg、ロース芯面積77㎠、バラ厚9.3cm、BMS No.12を記録し、脂肪交雑52位（平成21年4月北海道育種価）にランクされた高育種価雌牛です。
- 一般出荷の枝肉を含めた成績（去勢76頭、雌54頭）で、肉質等級4･5率86.2%、枝肉重量488kg、BMS No7.3と、さらに成績向上中!
- 発育が良く、体伸に富み、体上線が強く、骨じまりの良い産子が生産されています。

成績2 育種価 388頭

枝肉重量			ロース芯面積			バラの厚さ		
育種価(kg)	正確度	指標	育種価(㎠)	正確度	指標	育種価(cm)	正確度	指標
36.633	0.99	C	7.660	0.99	C	1.196	0.98	A

皮下脂肪厚			歩留基準値			脂肪交雑基準値		
育種価(cm)	正確度	指標	育種価(%)	正確度	指標	育種価	正確度	指標
0.179	0.99	C	1.219	0.99	C	2.564	0.99	A

成績1 現場後代検定成績

	全体	去勢18頭	雌10頭
肉質等級4･5率	92.9	88.9	100.0
枝肉重量(kg)	489	497	476
ロース芯面積(㎠)	57	57	56
バラの厚さ(cm)	8.6	8.5	8.8
皮下脂肪の厚さ(cm)	3.0	2.8	3.4
歩留基準値(%)	73.7	73.8	73.6
BMS No.	7.0	7.1	6.8

成績3 育種価 レーダーチャート

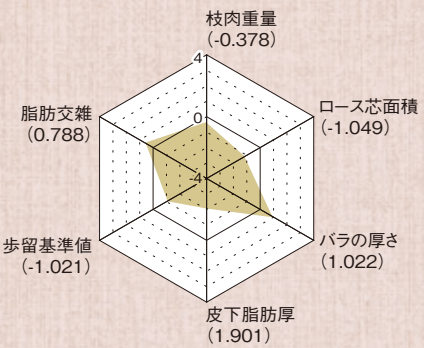

東京都中央卸売市場食肉市場 令和元年6月18日 去勢 30ヶ月齢



第59回「名人会」肉用牛枝肉研究会
母の父:美国桜 × 母の祖父:勝忠平 肥育者:平取町／佐藤 修 氏
枝肉重量:616kg ロース芯面積: 123㎠ BMS No.12 格付:A-5

H黒-273 藤良系

彩茂（あやしげ）

▶MOVIE

■個体識別番号:13951-1257-6　■平成26年9月13日生
■黒15131　85.9点
■生産:北海道士別市　安齋 政一 氏



血統

- 美国桜 黒原5204(84.0)
  - 第1花国 黒12510(82.8)
    - 北国7の8 黒原1530(86.7)
      - 第7糸桜 きたぐに7
      - 花桜 第2あおひろ
    - あおはな 黒高140927
  - もとみつ 黒原1280419(81.7)
    - 美津福 黒原2748(83.3)
      - 谷福土井 みつふく2
      - もとじろう 黒1868119(82.5)
        - 紋次郎 もとひかり
        - 神高福 第2しらき1
- あやゆりしげ 黒2336427(80.3)
  - 百合茂 黒原4086(88.8)
    - 平茂勝 黒原2441(89.0)
      - 第20平茂 ふくみ
      - しらゆり 黒1968419(78.8)
        - 神高福 第2しらき1
    - あやの5 黒2067449(81.9)
      - 安福165の9 黒原1683(81.0)
        - 安福(岐阜) しげふじ13の7
        - あや 黒原1034554(81.7)
          - 第20平茂 きんすい118

- 母「あやゆりしげ」は脂肪交雑8位（平成25年3月北海道育種価）にランクされた高育種価雌牛です。
- 現場後代検定では、去勢肥育が第16回当団黒毛和種枝肉共励会後代検定牛の部にて最優秀賞を受賞（A-5、枝肉重量528kg、ロース芯面積81㎠、BMS No.11）
- 前躯幅、毛質に優れ、体上線が強い産子が生産されています。

成績2 25頭 育種価

枝肉重量			ロース芯面積			バラの厚さ		
育種価(kg)	正確度	指標	育種価(㎠)	正確度	指標	育種価(cm)	正確度	指標
29.506	0.91	C	17.547	0.91	A	0.483	0.89	C

皮下脂肪厚			歩留基準値			脂肪交雑基準値		
育種価(cm)	正確度	指標	育種価(%)	正確度	指標	育種価	正確度	指標
-0.678	0.91	B	2.782	0.91	A	2.821	0.92	A

成績1 現場後代検定成績

	全体	去勢12頭	雌12頭
肉質等級4･5率	95.8	91.7	100.0
枝肉重量(kg)	456	481	431
ロース芯面積(㎠)	63	64	62
バラの厚さ(cm)	7.6	7.5	7.6
皮下脂肪の厚さ(cm)	2.5	2.2	2.8
歩留基準値(%)	74.7	74.7	74.6
BMS No.	8.0	7.9	8.0

成績3 育種価 レーダーチャート

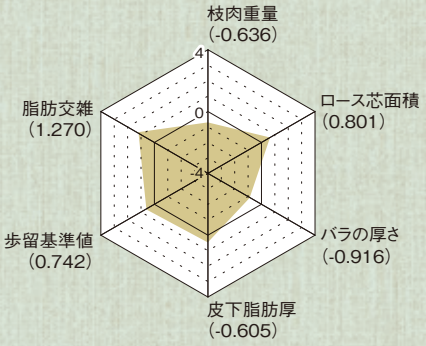

ホクレン十勝枝肉市場　令和元年10月19日　去勢 28ヶ月齢



第16回ジェネティクス北海道 黒毛和種枝肉共励会　後代検定牛の部
母の父:金幸 × 母の祖父:景東　肥育者:大樹町／(公財)北海道農業公社 十勝育成牧場
枝肉重量:528kg　ロース芯面積:81㎠　BMS No.11　格付:A-5

H黒-244 田尻系

北翔王（ほくしょうおう）

▶MOVIE

■個体識別番号:13482-0474-7　■平成23年12月4日生
■黒原5676　84.4点
■生産:北海道日高町　森 正昭 氏



血統

- 北乃大福 黒13320(82.0)
  - 安福(岐阜) 黒原930(82.7) 黒育180(83.4)
    - 安谷土井 黒育85(82.7)
      - 安美土井 いつひめ
      - ちずる 黒育7592(80.5)
        - 安美土井 とくはる
    - たにみ 黒原1061937(81.5)
      - 谷美土井 黒育210(82.9)
        - 安谷土井 ひさみ3
      - みつふく2 黒高120441
        - 田森土井 みつふく
- ひもふじひめ 黒原1416193(81.6)
  - 勝忠平 黒原3800(87.5)
    - 平茂勝 黒原2441(89.0)
      - 第20平茂 ふくみ
      - うめ2 黒原788266(82.1)
        - 忠福 うめ
    - ひもしげばな 黒2135797(82.0)
      - 第1花国 黒12510(82.8)
        - 北国7の8 あおはな
      - ひもしげしげ4 黒2044555(80.5)
        - 茂重桜 ひももとしげ

- 母「ひもふじひめ」は脂肪交雑で29位（平成25年12月北海道育種価）にランクされた高育種価雌牛です。
- 母の3産目の去勢肥育（父:北乃大福）で第25回横浜食肉市場ミートフェアにて優秀賞を受賞（A-5、枝肉重量545kg、ロース芯面積69㎠、BMS No.11）したほか、上物の枝肉を記録
- 第11回全国和牛能力共進会第8区では北海道対象種雄牛に選ばれ、肥育産子は優等賞9席を獲得!
- 発育、体積に富み、資質、後躯、骨じまりに優れ、体上線が強い産子が生産されています。

成績2 56頭 育種価

枝肉重量			ロース芯面積			バラの厚さ		
育種価(kg)	正確度	指標	育種価(㎠)	正確度	指標	育種価(cm)	正確度	指標
56.998	0.95	B	15.530	0.95	B	1.351	0.94	A

皮下脂肪厚			歩留基準値			脂肪交雑基準値		
育種価(cm)	正確度	指標	育種価(%)	正確度	指標	育種価	正確度	指標
-0.378	0.95	C	2.548	0.95	B	2.733	0.96	A

成績1 現場後代検定成績

	全体	去勢33頭	雌19頭
肉質等級4･5率	88.5	87.9	89.5
枝肉重量(kg)	475	473	478
ロース芯面積(㎠)	60	59	61
バラの厚さ(cm)	8.1	8.0	8.2
皮下脂肪の厚さ(cm)	2.5	2.2	3.0
歩留基準値(%)	74.4	74.6	74.1
BMS No.	7.3	7.3	7.3

成績3 育種価 レーダーチャート

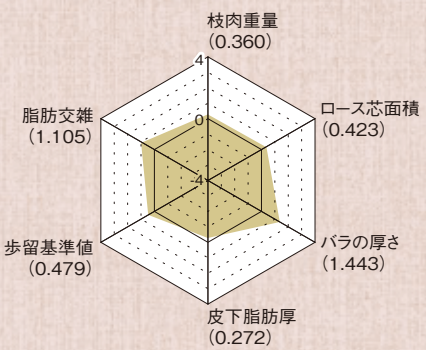

東京都中央卸売市場食肉市場　平成30年3月15日　雌 30ヶ月齢

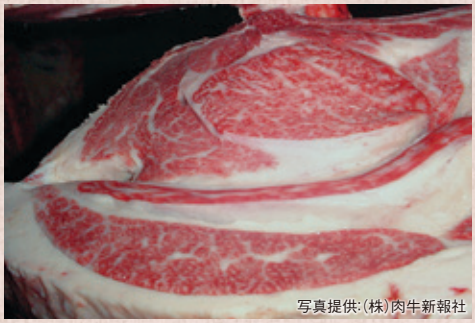

写真提供:(株)肉牛新報社

第31回　全畜連肉用牛　枝肉共励会
母の父:百合茂 × 母の祖父:福栄　肥育者:新冠町／庄司　敏 氏
枝肉重量:433kg　ロース芯面積:74㎠　BMS No.12　格付:A-5

H黒-236 茂金系

花晴茂（はなはるしげ）

▶MOVIE

■個体識別番号:13074-1110-0　■平成23年6月21日生
■黒14878　81.4点
■生産:北海道遠別町　長谷川 繁男 氏



血統

- 茂洋（黒原4257(84.1) 黒高2042(85.0)）
  - 茂勝（黒原2012(82.5) 黒高989）
    - 茂重波（黒高634(80.3)）
      - 茂金波 しげみつ
      - ひでかつ（黒原282819(81.6)）
        - 茂重波 せんかつ
    - こざさ（黒原741541(80.3)）
      - 糸晴波（黒育130(82.1)）
        - 第7糸桜 はらひめ2
        - あわたに1（黒原540464(79.8)）
          - 糸花 てるまさり
  - 平茂晴（黒原3712(84.0)）
    - 糸晴美（黒原2142(84.0)）
      - 第7糸桜 かもふじ3
      - しげとし（黒原639210(82.6)）
        - 第20平茂 としこ
    - 第1花国（黒12510(82.8)）
      - 北国7の8 あおはな
      - ひもしげしげ4（黒2044555(80.5)）
        - 茂重桜 ひももとしげ
- ひもしげひめ（黒2390003(82.4)）
  - ひもしげばな（黒2135797(82.0)）

- ●母「ひもしげひめ」は当団種雄牛「北斗王」の異父妹にあたる繁殖雌牛です。
- ●発育、体積があり、骨じまりが良く体上線の強い産子が生産されています。
- ●貴重な茂金系の種雄牛です。

成績2 育種価（211頭）

枝肉重量			ロース芯面積			バラの厚さ		
育種価(kg)	正確度	指標	育種価(㎠)	正確度	指標	育種価(cm)	正確度	指標
17.276	0.98	C	18.195	0.98	A	0.379	0.98	C

皮下脂肪厚			歩留基準値			脂肪交雑基準値		
育種価(cm)	正確度	指標	育種価(%)	正確度	指標	育種価	正確度	指標
-0.164	0.98	C	2.580	0.98	B	2.763	0.98	A

成績1 現場後代検定成績

	全体	去勢16頭	雌11頭
肉質等級4･5率	92.6	100.0	81.8
枝肉重量(kg)	477	505	436
ロース芯面積(㎠)	65	64	66
バラの厚さ(cm)	8.0	8.1	7.8
皮下脂肪の厚さ(cm)	2.7	2.6	3.0
歩留基準値(%)	74.8	74.5	75.1
BMS No.	8.0	8.2	7.6

成績3 育種価 レーダーチャート

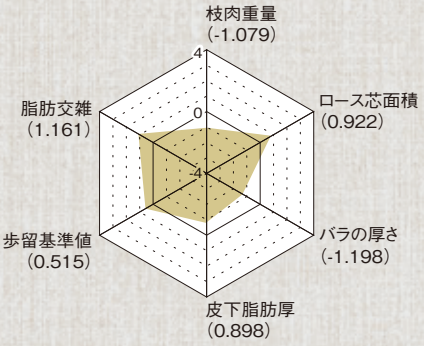

ホクレン十勝枝肉市場　令和2年8月1日　去勢 28ヶ月齢

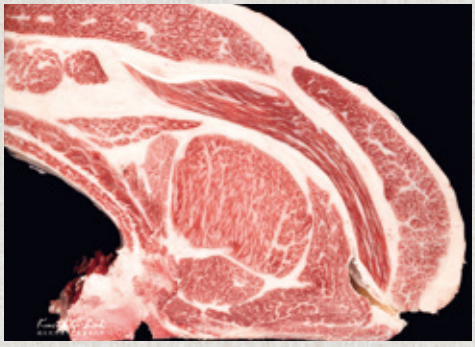

母の父:勝早桜5 × 母の祖父:平茂勝　肥育者:富良野市／(有)ささき農畜産
枝肉重量:575kg　ロース芯面積:91㎠　BMS No.12　格付:A-5

H黒-258 気高系

平莉（ひらり）

▶MOVIE

■個体識別番号:13411-8894-5　■平成25年7月23日生
■黒原5787　82.1点 30育種12号
■生産:北海道平取町　賀集 昭知 氏



血統

- 光平福（黒原3562(84.2)）
  - 平茂勝（黒原2441(89.0)）
    - 第20平茂（黒育134(84.7)）
      - 気高 第13ひらしげ
      - ふくみ（黒高106567(81.0)）
        - 宝勝 はつこ
    - ないじえる（黒1848995(79.6)）
      - 安福(岐阜)（黒育180(83.4)）
        - 安谷土井 ちずる
        - ふくひめ3（黒原654351(80.3)）
          - 糸北鶴 ふくひめ2
  - 百合茂（黒原4086(88.8)）
    - 平茂勝（黒原2441(89.0)）
      - 第20平茂 ふくみ
      - しらゆり（黒1968419(78.8)）
        - 神高福 第2しらき1
- あいり（黒原1385855(81.6)）
  - 安福165の9（黒原1683(81.0)）
    - 安福(岐阜) しげふじ13の7
    - こたえ（黒1885737(79.5)）
      - 恒徳 いたやえこ
  - あい（黒2052389(80.5)）

- ●母「あいり」は脂肪交雑45位（平成24年9月北海道育種価）にランクされ、産肉実績では2産目の去勢肥育（父:北勝平1）でA-5、枝肉重量540kg、BMS No.12のほか、受精卵産子を含む11産目の去勢肥育（父:勝早桜5）で第13回当団黒毛和種枝肉共励会にて名誉賞を受賞（A-5、枝肉重量564kg、BMS No.12）
- ●本牛は北海道初の育種認定牛であり、産子は第17回北海道総合畜産共進会の第2部門にて首席獲得、審査員特別賞として肢蹄賞を受賞
- ●発育、体積に富み、後躯、均称に優れた産子が生産されています。

成績2 育種価（56頭）

枝肉重量			ロース芯面積			バラの厚さ		
育種価(kg)	正確度	指標	育種価(㎠)	正確度	指標	育種価(cm)	正確度	指標
77.042	0.96	A	12.945	0.95	C	2.127	0.94	A

皮下脂肪厚			歩留基準値			脂肪交雑基準値		
育種価(cm)	正確度	指標	育種価(%)	正確度	指標	育種価	正確度	指標
0.426	0.96	C	1.790	0.96	C	2.638	0.96	A

成績1 現場後代検定成績

	全体	去勢18頭	雌11頭
肉質等級4･5率	89.7	94.4	81.8
枝肉重量(kg)	476	489	454
ロース芯面積(㎠)	60	61	58
バラの厚さ(cm)	8.5	8.8	8.0
皮下脂肪の厚さ(cm)	2.9	2.7	3.2
歩留基準値(%)	74.3	74.6	73.7
BMS No.	7.7	7.7	7.6

成績3 育種価 レーダーチャート

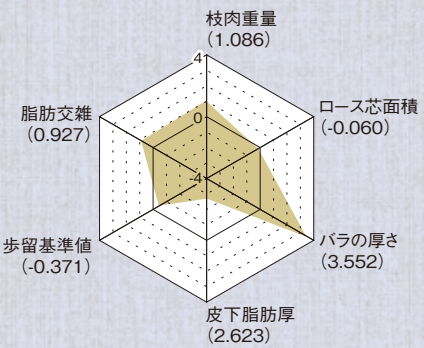

(株)北海道畜産公社　上川工場　平成30年6月15日　去勢 29ヶ月齢

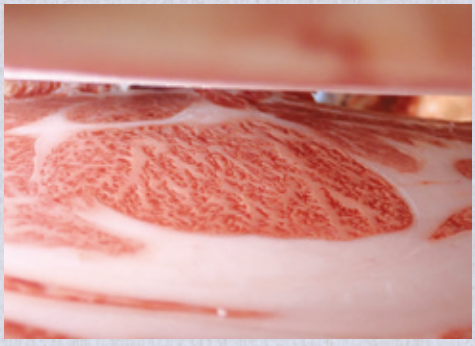

母の父:徳悠翔 × 母の祖父:花清国　肥育者:小平町／(有)グリーンリーフ
枝肉重量:486kg　ロース芯面積:55㎠　BMS No.11　格付:A-5

平成29年度 現場後代検定実施種雄牛

Ⅱ期

H黒-286 藤良系

百合花国（ゆりはなくに）

第1花国 黒12510(82.8)
- 母：まきこ 黒原1452464(80.7) 黒高218548(83.3)
  - 母の母：百合茂 黒原4086(88.8)
    - 母の母の母：まさし 黒2062497(80.4) 黒高209985
      - 母の母の母の母：北国7の8 黒原1530(86.7)
      - 母の母の母の父：まさこ 黒高203205 ― 安福（岐阜）



- 母「まきこ」は脂肪交雑137位（平成25年3月北海道育種価）、祖母「まさし」も脂肪交雑69位（平成25年3月北海道育種価）にランクされた高育種価雌牛です。さらに母「まきこ」は3代高等登録牛であり繁殖成績においても優れています。
- 「第1花国」を戻し交配することで血統の固定を図った本牛は、体伸、体幅に富み、資質に優れた藤良系種雄牛です。
- 前躯、肩付に優れ、骨じまり良く、体下線が平直な産子が生産されています。

■個体識別番号:13818-9756-2 ■平成27年8月18日生 ■黒15250 81.5点 ■生産：北海道新冠町 庄野 照彦 氏

Ⅲ期（2021年7月終了予定）

H黒-287 藤良系

隆安幸（たかやすゆき）

隆之国 黒13809(84.2)
- 母：あおいちゃん 黒2377634(79.9) 黒高219561(81.5)
  - 母の母：百合茂 黒原4086(88.8)
    - 母の母の母：あおい 黒2209571(79.8)
      - 母の母の母の母：福之国 黒原3491(83.1)
      - 母の母の母の父：さち 黒原1199004(82.0) ― 福桜（宮崎）



- 母「あおいちゃん」は2産目の去勢肥育（父:安福久）で平成26年度北海道枝肉共励会にて優秀賞2席を受賞（A-5、枝肉重量454kg、ロース芯面積87㎠、BMS No.12）、そのほかも上物の枝肉を多数記録している高能力雌牛です。祖母「あおい」も脂肪交雑6位（平成22年6月北海道育種価）にランクされ、親子2代にわたり高い産肉能力を示しています。
- 産肉能力に定評のある「隆之国」を戻し交配することで、藤良系の血統の固定を図った本牛は、体伸、尻幅に富み、品位に優れた種雄牛です。
- 発育、体深、毛質に優れ、均称が良く、体上線が強い産子が生産されています。

■個体識別番号:14370-1474-5 ■平成27年8月21日生 ■黒15251 82.2点 ■生産：北海道小平町 安田 幸浩 氏

H黒-293 気高系

英貞（ひでさだ）

勝早桜5 黒14289(83.3) 黒高2047(85.8)
- 母：らん 黒原1489462(81.2) 黒高220370(84.0)
  - 母の母：百合茂 黒原4086(88.8)
    - 母の母の母：ふくみ19 黒2296071(81.0)
      - 母の母の母の母：安糸福 黒12812(85.7)
      - 母の母の母の父：ふくみ 黒2122235(82.5) ― 第2平茂勝



- 母「らん」は脂肪交雑102位（平成25年12月北海道育種価）にランクされた高育種価雌牛です。
- 当団代表種雄牛「勝早桜5」を交配することで、気高系の血統の固定を図った本牛は、発育、前躯、肋張、肩付、均称、品位、肢蹄に優れています。
- 審査得点は当団過去最高の87.8点を記録し、第11回全国和牛能力共進会 第1区「若雄の部」にて優等賞4席を受賞した「勝早桜5」の後継牛です。
- 発育、体深に富み、後躯、品位、骨じまり、肢勢の優れた産子が生産されています。

■個体識別番号:14941-0831-9 ■平成27年12月17日生 ■黒原6080 87.8点 ■生産：北海道更別村 菅野 英夫 氏

Ⅳ期（2021年9月終了予定）

H黒-296 藤良系

義美桜（よしみさくら）

美国桜 黒原5204(84.0)
- 母：ひよこ 黒原1486126(80.2)
  - 母の母：勝忠平 黒原3800(87.5)
    - 母の母の母：きよこ 黒原1285427(83.8)
      - 母の母の母の母：金幸 黒原2865(86.8)
      - 母の母の母の父：あさ 黒原1191314(82.7) ― 平茂勝



- 母「ひよこ」は初産の去勢肥育（父:北平安）がA-5、枝肉重量524kg、ロース芯面積74㎠、BMS No.11を記録、ほか3頭も全て上物の安定した枝肉成績を持つ高能力雌牛です。
- 「第1花国」の後継牛であり、全国的に活躍をしている「美国桜」を交配することで、産肉能力の改良が期待でき、資質、品位、骨じまりに優れた藤良系種雄牛です。
- 発育、品位に優れ、皮膚にゆとりがあり、体上線が強い産子が生産されています。

■個体識別番号:15014-7039-2 ■平成28年5月30日生 ■黒15299 82.5点 ■生産：北海道平取町 大谷 政義 氏

H黒-300 気高系

美津樹（みつき）

美津百合 黒原4990(83.0)
- 母：あすか 黒2254775(81.0)
  - 母の母：勝忠平 黒原3800(87.5)
    - 母の母の母：みゆき 黒原1104787(80.1)
      - 母の母の母の母：北国7の8 黒原1530(86.7)
      - 母の母の母の父：はるひかり 黒原808382(80.3) ― 糸光◆



- 母「あすか」は5産目の去勢肥育（父:安雪照）が第12回全国中核和牛生産者枝肉共励会にて優秀賞を受賞（A-5、枝肉重量510kg、ロース芯面積85㎠、BMS No.12）、4産目の雌肥育（父:北平安）が第18回みついし牛枝肉研究会にて優良賞を受賞（A-5、枝肉重量548kg、ロース芯面積79㎠、BMS No.9）したほか、BMS No.二桁の枝肉を多く輩出する高能力雌牛です。
- 産肉能力に定評のある「美津百合」を交配した本牛は、体幅、体深、皮膚のゆとり、骨じまりに優れる気高系種雄牛です。
- 発育が良く、前躯幅、体深に富んだ産子が生産されています。

■個体識別番号:14784-4595-9 ■平成28年7月25日生 ■黒原6082 83.0点 ■生産：北海道新ひだか町 畑端 博志 氏

平成30年度 現場後代検定実施種雄牛

I期（2022年1月終了予定）

H黒-301 気高系
北昇龍（ほくしょうりゅう）

勝忠平 黒原3800(87.5)
- ひらしげみ18 黒2272090(80.1)
  - 北乃大福 黒13320(82.0)
    - ひらしげみ 黒2047616(80.0) 黒高213506
      - 平茂勝 黒原2441(89.0)
        - ささみ 黒2019725(79.8) ― 奥茂

●母「ひらしげみ18」は2産目の雌肥育（父:茂勝栄）がA-5、枝肉重量468kg、ロース芯面積64㎠、BMS No.11を記録したほか、BMS No.11を3頭、BMS No.10を2頭輩出し、脂肪交雑25位（平成27年12月北海道育種価）にランクされた高育種価雌牛です。
●産肉能力に優れる「勝忠平」を戻し交配した本牛は、発育、後躯が良く、皮膚にゆとりがあり、骨じまりの良い気高系種雄牛です。
●発育が良く、前中躯幅、体伸、体深に富み、毛質の優れた産子が生産されています。



■個体識別番号:13940-1745-2 ■平成28年7月26日生
■黒15303 83.8点
■生産：北海道新得町 千葉 典弘 氏
■繁殖：北海道上士幌町 JA全農ET研究所

H黒-303 田尻系
花勝久（はなかつひさ）

安福久 黒原4416(85.5)
- おおろらひめ 黒2277662(81.1)
  - 勝忠平 黒原3800(87.5)
    - ひもしげばな 黒2135797(82.0)
      - 第1花国 黒12510(82.8)
        - ひもしげしげ4 黒2044555(80.5) ― 茂重桜

●母「おおろらひめ」は高育種価の祖母「ひもしげばな」に勝忠平を交配して生産された繁殖牛であり、脂肪交雑3位（平成26年6月北海道育種価）にランクされた高育種価雌牛です。
●産肉能力において全国で高い評価を受けている「安福久」を交配した本牛は、発育、体伸に富み、体上線が強く、資質、骨味に優れた田尻系種雄牛です。
●発育、体伸が良く、資質に優れ、体上線が強い産子が生産されています。



■個体識別番号:08657-0820-2 ■平成28年10月12日生
■黒15365 83.0点
■生産：北海道東神楽町 前田 哲也 氏

II期（2022年3月終了予定）

H黒-305 気高系
美津浩（みつひろ）

美津百合 黒原4990(83.0)
- ひさこ 黒2433402(80.4)
  - 勝忠平 黒原3800(87.5)
    - ふじひさ 黒原1489514(81.6)
      - 安福久 黒原4416(85.5)
        - しげふじかつ 黒1291549(80.8) ― 平茂勝

●母「ひさこ」は北海道育種価脂肪交雑で高い評価を受けた高育種価雌牛です。
●産肉能力に定評のある「美津百合」を交配することで気高系の血統の固定を図った本牛は、体深、体幅、特に後躯幅に富み、体上線が強く、腿が充実しています。
●発育が良く、前躯幅、体深に富み、体上線が強い産子が生産されています。



■個体識別番号:13972-4025-3 ■平成28年11月6日生
■黒原6129 83.0点
■生産：北海道日高町 三好 勝浩 氏

H黒-307 気高系
蓬莱桜（ほうらいざくら）

勝早桜5 黒14289(83.3) 黒高2047(85.8)
- なみ 黒2375879(80.9)
  - 安福久 黒原4416(85.5)
    - まつたか 黒原1394680(80.0)
      - 勝忠平 黒原3800(87.5)
        - まつふく 黒2125096(80.2) ― 福桜（宮崎）

●母「なみ」は2産目の去勢肥育（父:安茂勝）で第41回「名人会」肉用牛枝肉研究会にて最優秀賞を受賞（A-5、枝肉重量598kg、ロース芯面積112㎠、BMS No.12）、6産目の去勢牛（本牛全兄）が第54回「名人会」肉用牛枝肉研究会にて優秀賞3席を受賞（A-5、枝肉重量599kg、ロース芯面積96㎠、BMS No.12）を含め、BMS No.12を8頭輩出。そのほかの枝肉も全て上物を記録し、脂肪交雑13位（令和3年1月北海道育種価）にランクされた高育種価雌牛です。
●当団代表種雄牛「勝早桜5」を戻し交配した本牛は、発育良く、尻幅に富み、資質に優れる気高系種雄牛です。
●体伸に富み、資質、骨じまりの優れた産子が生産されています。



■個体識別番号:14512-1584-5 ■平成28年12月16日生
■黒15367 82.5点
■生産：北海道新ひだか町 新ひだか町和牛センター

H黒-306 気高系

茂清福（しげきよふく）

- 北茂安93
  - 黒13323(82.2) 黒高2044(84.7)
  - おふく 黒2343714(80.6)
    - 白清85の3 黒原4009(82.2)
    - えりの1 黒2182500(80.7)
      - 光平福 黒原3562(84.2)
      - えり 黒高209345 ——— 第1花国

●母「おふく」は脂肪交雑91位（平成25年12月北海道育種価）にランクされた高育種価雌牛です。
●「安福」の血液を汲んだ気高系種雄牛「北茂安93」を交配した本牛は、増体と肉質の改良に期待する種雄牛です。
●本牛は、発育良く、体伸、体深に富み、体上線が強く、後躯、資質、骨味に優れており、審査得点は当団トップクラスの86.1点です。
●発育が良く、体伸、体深、尻幅に富み、均称、骨じまりの優れた産子が生産されています。



■個体識別番号:15150-11239 ■平成28年11月15日生
■黒原6130 86.1点
■生産:北海道江別市 （有）バージンハートファームジャパン

H黒-313 田尻系

北美津久（きたみつひさ）

- 美津照重
  - 黒13968(82.9) 黒高2050(83.3)
  - てつせん 黒原1449520(81.8)
    - 安福久 黒原4416(85.5)
    - たけひら 黒原1053484(80.2)
      - 平茂勝 黒原2441(89.0)
      - たけこ2の3 黒原802894(82.0) ——— 忠福

●母「てつせん」は脂肪交雑7位（平成27年6月北海道育種価）にランクされ、長きにわたり上位に君臨する高育種価雌牛です。
●脂肪交雑能力に定評のある「美津照重」を交配し、田尻系の血液を濃く受けついだ本牛は、発育良く、体伸に富み、資質、骨味に優れた種雄牛です。
●発育が良く、体伸に富み、資質、骨じまりの優れた産子が生産されています。



■個体識別番号:13940-1874-9 ■平成29年5月8日生
■黒15433 83.4点
■生産:北海道新得町 千葉 典弘 氏
■繁殖:北海道上士幌町 JA全農ET研究所

H黒-311 田尻系

富福久（とみふくひさ）

- 安福久
  - 黒原4416(85.5)
  - じろう24 黒2439468(82.4)
    - 茂洋 黒原4257(84.1) 黒高2042(85.0)
    - じろう 黒1992656(81.1) 黒高208548
      - 北国7の8 黒原1530(86.7)
      - けんじろう 黒原942321(82.4) ——— 紋次郎

●祖母「じろう」は、岐阜県基幹種雄牛である「花清国（父:飛騨白清）」、「花清勝（父:白清85の3）」を輩出した高能力雌牛です。
●その異父妹である母「じろう24」に産肉能力に定評のある「安福久」を交配した本牛は、脂肪交雑の改良に期待する田尻系種雄牛です。
●本牛は発育良く、体伸、体深、尻幅に富み、資質に優れています。
●発育が良く、体積に富み、資質、骨じまりの優れた産子が生産されています。



■個体識別番号:08637-6604-4 ■平成29年4月17日生
■黒原6190 83.6点
■生産:北海道日高町 上島 久幸 氏

H黒-312 気高系

鉄晴幸（てつはるさち）

- 幸紀雄
  - 黒原5297(86.7)
  - てつはれ9742 黒2428529(81.9)
    - 平茂晴 黒原3712(84.0)
    - てつせん 黒原1449520(81.8)
      - 安福久 黒原4416(85.5)
      - たけひら 黒原1053484(80.2) ——— 平茂勝

●母「てつはれ9742」は脂肪交雑7位（平成27年6月北海道育種価）にランクされた「てつせん」の娘牛であり、2世代にわたり高い育種価を示しています。
●「百合茂」の代表的な息牛である「幸紀雄」を交配した本牛は、産肉能力の改良に期待する気高系種雄牛です。
●本牛は発育、体積に富み、後躯、資質に優れ、審査得点は当団トップクラスの84.8点です。
●体伸に富み、体上線が強く、資質の優れた産子が生産されています。



■個体識別番号:13615-9948-6 ■平成29年5月1日生
■黒原6188 84.8点
■生産:北海道登別市 井野 知弘 氏

Ⅲ期（2022年7月終了予定）

Ⅳ期（2022年9月終了予定）

令和元年度 現場後代検定実施種雄牛

Ⅰ期（2023年1月終了予定）

H黒-319 気高系
拓忠平（たくただひら）

- 拓百合（黒原5471(82.1)）
  - あくび（黒2371771(83.3)）
    - 勝忠平（黒原3800(87.5)）
      - まこ（黒原1309394(81.1) 黒高212718(85.2)）
    - 安平（黒原2208(84.0)）
      - まさこ（黒原1106414(81.0)）— 福桜（宮崎）



●母「あくび」は初産の去勢肥育（父:安福久）でA-5、枝肉重量556kg、ロース芯面積72㎠、BMS No.12、2産目の雌肥育（父:金照）でA-5、枝肉重量506kg、ロース芯面積62㎠、BMS No.8を記録した高能力雌牛です。
●当団繋養種雄牛「拓百合」を交配した本牛は、増体と肉質の改良に期待する気高系種雄牛です。
●本牛は発育良く、体伸に富み、均称、品位、後躯、肢蹄、骨味に優れた種雄牛です。
●体伸に富み、資質、骨じまりの優れた産子が生産されています。

■個体識別番号:14473-1521-4 ■平成29年8月25日生
■黒原6224 84.8点
■生産：北海道幕別町 井田 拓次 氏

H黒-321 気高系
博紅葉（ひろもみじ）

- 勝早桜5（黒14289(83.3) 黒高2047(85.7)）
  - ふくもみじ（黒原1540821(81.1)）
    - 福桜（宮崎）（黒原2445(82.1)）
      - ひらもみじ（黒原1460334(82.1) 黒高216542(84.8)）
    - 平茂勝（黒原2441(89.0)）
      - もみじ（黒原1099163(80.8)）— 安福（岐阜）



●母「ふくもみじ」は、脂肪交雑23位（平成29年7月北海道育種価）にランクされ、北海道を代表する高育種価雌牛「もみじ」を祖母に持ちます。3産目の雌肥育（父:安福久）で第50回「名人会」肉用牛枝肉研究会にて優秀賞1席を受賞（A-5、枝肉重量486kg、ロース芯面積88㎠、BMS No.12）5産目の去勢肥育（父:茂洋）でA-5、枝肉重量660kg、ロース芯面積80㎠、BMS No.12を記録したほか、BMS No.二桁を2頭輩出するなど、全てで上物の産肉成績を誇ります。
●当団代表種雄牛「勝早桜5」を交配した本牛は、産肉能力、増体能力の改良に期待する種雄牛です。
●本牛は発育、骨味が良く、体上線が強い「勝早桜5」の後継種雄牛です。
●発育が良く、体積に富み、均称、資質の優れた産子が生産されています。

■個体識別番号:15572-8285-7 ■平成29年9月23日生
■黒原6225 83.3点
■生産：北海道洞爺湖町 平尾 博 氏

Ⅱ期（2023年3月終了予定）

H黒-320 気高系
奈美百合（なみゆり）

- 百合茂（黒原4086(88.8)）
  - ななみ（黒2338430(79.6)）
    - 安福久（黒原4416(85.5)）
      - まいこ（黒原1390295(80.6)）
    - 平茂勝（黒原2441(89.0)）
      - みどり（黒2162737(79.9)）— 飛騨白清



●母「ななみ」は、平成27年6月から3期にわたり北海道育種価脂肪交雑1位にランクした高育種価雌牛です。20産目の去勢肥育（父:勝早桜5）で第16回みついし牛枝肉共励会にて優秀賞を受賞（A-5、枝肉重量596kg、ロース芯面積90㎠、BMS No.12）
●産肉能力に優れる「百合茂」を戻し交配した本牛は、気高系の血統を固定しつつ、産肉能力、増体能力の改良に期待する種雄牛です。
●本牛は発育良く、前躯幅、体伸に富んだ種雄牛です。
●発育、体伸が良く、資質、骨じまりの優れた産子が生産されています。

■個体識別番号:14399-0002-2 ■平成29年9月18日生
■黒15484 83.3点
■生産：北海道新ひだか町 澤田 祐喜 氏

H黒-323 田尻系
北宝翔（きたほうしょう）

- 美津照重（黒13968(82.9) 黒高2050(83.3)）
  - らん290の21（黒原1517861(82.4)）
    - 勝忠平（黒原3800(87.5)）
      - じゅせいらん13（黒2102206(80.5)）
    - 安平（黒原2208(84.0)）
      - かげはる（黒原1096996(80.4)）— 景藤



●母「らん290の21」は、初産の雌肥育（父:芳之国）で枝肉重量497kg、ロース芯面積68㎠、BMS No.10、4産目の去勢肥育（父:美津照重）で枝肉重量486kg、ロース芯面積55㎠、BMS No.9を記録した高能力雌牛です。
●脂肪交雑能力に定評のある「美津照重」を戻し交配した本牛は、産肉能力の改良に期待する田尻系種雄牛です。
●本牛は発育、骨じまりが良く、体上線が強い種雄牛です。
●品位があり、資質、骨じまりの優れた産子が生産されています。

■個体識別番号:14659-1383-6 ■平成29年10月14日生
■黒15485 81.3点
■生産：北海道白老町 和牛王国 上村牧場（株）

H黒-326 田尻系

紅葉平（もみじひら）

北平安
黒13193(80.4)
黒高2040(82.0)
もみじかつ24
黒原1591144(84.4)
　勝忠平
　黒原3800(87.5)
　もみじ
　黒原1099163(80.8)
　　安福（岐阜）
　　黒育180(83.4)
　　たかふじ ―― **糸福（岐阜）**
　　黒原1008203(81.5)



●母「もみじかつ24」は、平成20年8月から5期にわたり北海道育種価脂肪交雑1位にランクされた北海道を代表する高育種価雌牛「もみじ」の娘です。
●当団の代表的種雄牛である「北平安」を交配した本牛は、産肉能力の改良に期待する田尻系種雄牛です。
●本牛は体の深さに富み、骨味の優れた種雄牛です。

■個体識別番号:13828-4487-9 ■平成30年4月7日生
■黒15537 81.4点
■生産：北海道網走市 （有）佐藤牧場

H黒-327 気高系

勝俊桜（かつとしざくら）

勝早桜5
黒14289(83.3)
黒高2047(85.8)
きい
黒原1579008(81.3)
黒高221807(86.4)
　北乃大福
　黒13320(82.0)
　ゆりこ
　黒2233241(81.0)
　　百合茂
　　黒原4086(88.8)
　　やりはなみ ―― **第1花国**
　　黒2133629(80.3)



●母「きい」は、脂肪交雑119位（平成28年6月北海道育種価）にランクされ、3産目の雌肥育（父:勝早桜5）でA-5、枝肉重量519kg、ロース芯面積83㎠、BMS No.12、ほか2頭も5等級を記録した高育種価雌牛です。
●祖母「ゆりこ」も脂肪交雑100位（平成28年6月北海道育種価）にランクされており、親子2代にわたって高い産肉能力を示しています。
●当団代表種雄牛「勝早桜5」を交配した本牛は、産肉能力、増体能力の改良に期待する種雄牛です。
●本牛は発育良く、前躯幅、肋張りが充実しており、後躯の優れた「勝早桜5」の後継種雄牛です。

■個体識別番号:13713-4677-3 ■平成30年4月10日生
■黒原6266 84.7点
■生産：北海道新ひだか町 畑端 博志 氏

H黒-324 藤良系

花茂美（はなしげみ）

第1花藤
黒14659(85.0)
黒高2052(86.0)
しげみ
黒2431494(80.9)
　茂花国
　黒13997(83.0)
　みまつ
　黒2321789(81.3)
　　安糸福
　　黒12812(85.7)
　　まつみ ―― **平茂勝**
　　黒2205243(80.5)



●母「しげみ」は、脂肪交雑187位（平成28年6月北海道育種価）にランクされ、初産の去勢肥育（父:美津百合）でA-5、枝肉重量547kg、ロース芯面積77㎠、BMS No.12、ほか1頭も5等級を記録した高育種価雌牛です。
●産肉能力に優れる当団代表種雄牛「第1花藤」を交配した本牛は、藤良系の血統を固定しつつ、産肉能力、増体能力の改良に期待する種雄牛です。
●本牛は発育良く、体伸に富み、皮膚のゆとり、体しまりの優れた「第1花藤」の後継種雄牛です。

■個体識別番号:08663-4638-0 ■平成29年12月21日生
■黒15536 83.6点
■生産：北海道新冠町 新冠町有牧野

H黒-331 気高系

北愛莉（きたあいり）

勝早桜5
黒14289(83.3)
黒高2047(85.8)
あいり
黒原1385855(81.6)
　百合茂
　黒原4086(88.8)
　あい
　黒2052389(80.5)
　　安福165の9
　　黒原1683(81.0)
　　こたえ ―― **恒徳**
　　黒1885737(79.5)



●母「あいり」は、脂肪交雑45位（平成24年9月北海道育種価）にランクされ、2産目の去勢肥育（父:北勝平1）でA-5、枝肉重量540kg、ロース芯面積75㎠、BMS No.12、本牛全兄は第13回当団黒毛和種枝肉共励会にて名誉賞を受賞（A-5、枝肉重量564kg、ロース芯面積86㎠、BMS No.12）、本牛は北海道初の育種認定牛である「平莉」の異父弟です。
●当団代表種雄牛「勝早桜5」を交配した本牛は、産肉能力、増体能力の改良に期待する種雄牛です。
●本牛は体積が充実しており、均称が良く、品位、前躯の優れた「勝早桜5」の後継種雄牛です。

■個体識別番号:15573-9455-0 ■平成30年7月22日生
■黒原6269 86.6点
■生産：北海道平取町 賀集 昭知 氏

Ⅲ期（2023年7月終了予定）

Ⅳ期（2023年9月終了予定）

令和2年度 現場後代検定実施種雄牛

I期（2024年1月終了予定）

H黒-333 田尻系
北小雪（きたこゆき）

- 北平安
  黒13193(80.4)
  黒高2040(82.0)
  - あいこ2
    黒原1379235(80.2)
    黒高213524(82.4)
    - 北平安
      黒13193(80.4)
      黒高2040(82.0)
      - あいこ
        黒原1309408(82.0)
        黒高209193(83.1)
        - 平茂勝
          黒原2441(89.0)
          - たまお ― 北国7の8
            黒高204892



●母「あいこ2」は、優秀な雌牛を多数輩出している「第1やまさかえ」の系統雌牛であり、3代高等登録牛です。産肉能力では、脂肪交雑59位（平成23年6月北海道育種価）にランクされ、初産の雌肥育（父:安茂勝）でA-5、枝肉重量480kg、ロース芯面積82㎠、BMS No.12のほか、BMS No.12を2頭記録するなど優れた成績を持つ高育種価雌牛です。
●脂肪の質の高さに定評のある「北平安」を交配した本牛は、脂肪交雑能力や脂肪の質の改良に期待する種雄牛です。
●本牛は資質、後躯に優れ、体上線が強い「北平安」の後継種雄牛です。

■個体識別番号:13830-7437-4 ■平成30年8月27日生
■黒原6298 83.0点
■生産：北海道幕別町 山田 貴赦 氏

H黒-337 気高系
奈美桜（なみざくら）

- 勝早桜5
  黒14289(83.3)
  黒高2047(85.8)
  - かおり
    黒2530670(81.7)
    - 幸紀雄
      黒原5297(86.7)
      - ななみ
        黒2338430(79.6)
        - 安福久
          黒原4416(85.5)
          - まいこ ― 平茂勝
            黒原1390295(80.6)



●母「かおり」は、平成27年6月から3期にわたり北海道育種価脂肪交雑1位にランクされ、現在も高い育種価を有する高育種価雌牛「ななみ」の娘です。
●当団代表種雄牛「勝早桜5」を交配した本牛は、増体能力、産肉能力の改良に期待する種雄牛です。
●本牛は体伸に富み、後躯、資質に優れた「勝早桜5」の後継種雄牛です。

■個体識別番号:14110-2091-5 ■平成30年10月3日生
■黒15586 83.2点
■生産：北海道新得町 千葉 典弘 氏
■繁殖：北海道豊頃町 （株）武隈ブリーディングファーム

II期（2024年3月終了予定）

H黒-332 田尻系
北百合福（きたゆりふく）

- 北乃大福
  黒13320(82.0)
  - ゆりこ
    黒2435242(81.0)
    黒高220140(81.5)
    - 百合茂
      黒原4086(88.8)
      - せつあき221
        黒原1356697(81.3)
        - 安糸福
          黒12812(85.7)
          - せつあき2の2 ― 金幸
            黒原1282271(84.0)



●母「ゆりこ」は、2産目の去勢肥育（父:安福久）で第28回JA全農ミートフーズ和牛フェアにて最優秀賞を受賞（A-5、枝肉重量509kg、ロース芯面積85㎠、BMS No.12）した高能力雌牛です。
●当団を代表する田尻系種雄牛「北乃大福」を戻し交配することで、田尻系の血統の固定を図った本牛は、産肉能力の改良に期待する種雄牛です。
●本牛は発育良く、品位に優れ、体上線が強く、資質、骨味の良い「北乃大福」の後継種雄牛です。

■個体識別番号:13809-8646-5 ■平成30年8月1日生
■黒原6297 83.9点
■生産：北海道弟子屈町 渋谷 幹夫 氏

H黒-339 藤良系
北福姫（きたふくひめ）

- 福之姫
  黒原5689(82.7)
  - ゆりまり
    黒原1614413(82.2)
    - 百合茂
      黒原4086(88.8)
      - はなひまり
        黒原1559515(81.0)
        黒高216745(81.1)
        - 第1花国
          黒12510(82.8)
          - ひまり ― 安平
            黒原1354297(80.0)



●母「ゆりまり」は、北海道育種価脂肪交雑で高い評価を受けた高育種価雌牛です。
●産肉能力の高さに期待が寄せられている「福之姫」を戻し交配することで藤良系の血統の固定を図った本牛は、産肉能力、増体能力の改良に期待する種雄牛です。
●本牛は前躯が充実し、体伸に富み、資質の優れた藤良系種雄牛です。

■個体識別番号:13706-8319-0 ■平成31年1月3日生
■黒原6301 83.3点
■生産：北海道大空町 折坂 智則 氏

H黒-340 藤良系

隆之姫（たかのひめ）

- 福之姫（黒原5689(82.7)）
  - たかこ（黒原1637409(80.7)）
    - 隆之国（黒13809(84.2)）
      - かつもんじ（黒2149143(80.0)）
        - 紋次郎（黒高938）
        - やすかつ（黒原1214434(80.5)）— 平茂勝



■個体識別番号:15736-8379-9 ■平成31年1月19日生
■黒15644 81.6点
■生産：北海道洞爺湖町 平尾 博 氏

▶MOVIE

- 母「たかこ」は、脂肪交雑169位（平成30年1月北海道育種価）にランクされ、初産の雌肥育（父:北平安）で第52回「名人会」肉用牛枝肉研究会にて優秀賞1席を受賞（A-5、枝肉重量497kg、ロース芯面積97㎠、BMS No.12）した高育種価雌牛です。
- 祖母「かつもんじ」も脂肪交雑109位（平成21年4月北海道育種価）にランクされ、親子2代にわたり高い産肉能力を示しています。
- 産肉能力の高さに期待が寄せられる「福之姫」を交配し、藤良系の血統の固定を図った本牛は、産肉能力の改良に期待する種雄牛です。
- 本牛は体に伸びがあり、前躯幅の充実した種雄牛です。

H黒-345 気高系

咲早桜5（さきはやざくら）

- 勝早桜5（黒14289(83.3) 黒高2047(85.8)）
  - さき（黒原1570989(81.3)）
    - 百合茂（黒原4089(88.8)）
      - もも（黒原1377261(81.0)）
        - 福之国（黒原3491(83.1)）
        - こすもす（黒高206892）— 安平



■個体識別番号:15818-8266-5 ■平成31年4月26日生
■黒原6341 85.2点
■生産：北海道上士幌町 （有）福澤農場

▶MOVIE

- 母「さき」は、脂肪交雑130位（平成30年1月北海道育種価）にランクされ、3産目の去勢肥育（父:光平照）でA-5、枝肉重量571kg、ロース芯面積78㎠、BMS No.12、9産目の去勢肥育（父:安福久）でA-5、枝肉重量558kg、ロース芯面積90㎠、BMS No.11を記録。ほか2頭も5等級を記録した高育種価雌牛です。
- 当団代表種雄牛「勝早桜5」を交配した本牛は、審査得点85.2点を記録し、産肉能力、体型の改良に期待する気高系種雄牛です。
- 本牛は発育が良く、体伸に富み、資質、骨味の優れた「勝早桜5」の後継種雄牛です。

H黒-342 気高系

體生丸（たいせいまる）

- 平莉（黒原5787(82.1)）
  - ひらゆり（黒2456651(80.5)）
    - 百合茂（黒原4086(88.8)）
      - はるひら（黒2291048(80.4)）
        - 勝忠平（黒原3800(87.5)）
        - やすはる（黒2025113(79.9)）— 安金



■個体識別番号:15462-6278-5 ■平成31年4月4日生
■黒原6338 85.7点
■生産：北海道弟子屈町 郷栄農場（株）

▶MOVIE

- 母「ひらゆり」は、初産の去勢肥育（父:美津照重）でA-5、枝肉重量547kg、ロース芯面積72㎠、BMS No.12、ほか1頭も5等級を記録した高能力雌牛です。
- 本牛の全姉は第17回北海道総合畜産共進会の第2部門にて首席獲得、また審査員特別賞として肢蹄賞を受賞!
- 北海道初の育種認定牛である当団繋養種雄牛「平莉」を交配した本牛は、審査得点85.7点を記録しており、産肉能力だけでなく、体型の改良にも期待する気高系種雄牛です。
- 本牛は発育が良く、均称、品位に優れ、腿が充実した「平莉」の後継種雄牛です。

H黒-344 気高系

北美咲（きたみさき）

- 勝早桜5（黒14289(83.3) 黒高2047(85.8)）
  - みさき351（黒原1629183(80.5)）
    - 安福久（黒原4416(85.5)）
      - みさき3の5（黒原1382798(83.6)）
        - 安茂勝（黒原4006(83.0)）
        - みさき3（黒原1147097(81.2)）— 北国7の8



■個体識別番号:15675-6356-4 ■平成31年4月24日生
■黒原6340 85.4点
■生産：北海道豊頃町 （株）武隈ブリーディングファーム

▶MOVIE

- 母「みさき351」は、脂肪交雑9位（令和元年7月北海道育種価）にランクされ、初産の去勢肥育（父:晴金平）でA-5、枝肉重量571kg、ロース芯面積103㎠、BMS No.12、4産目の去勢肥育（父:芳之国）でA-5、枝肉重量552kg、ロース芯面積98㎠、BMS No.12を記録した高育種価雌牛です。
- 当団代表種雄牛「勝早桜5」を交配した本牛は、審査得点85.4点を記録し、産肉能力に加え、体型の改良にも期待する気高系種雄牛です。
- 本牛は発育が良く、体伸に富み、資質に優れ、体上線が強い「勝早桜5」の後継種雄牛です。

Ⅲ期（2024年7月終了予定）

Ⅳ期（2024年9月終了予定）

父系からみた主な系統図

田尻系

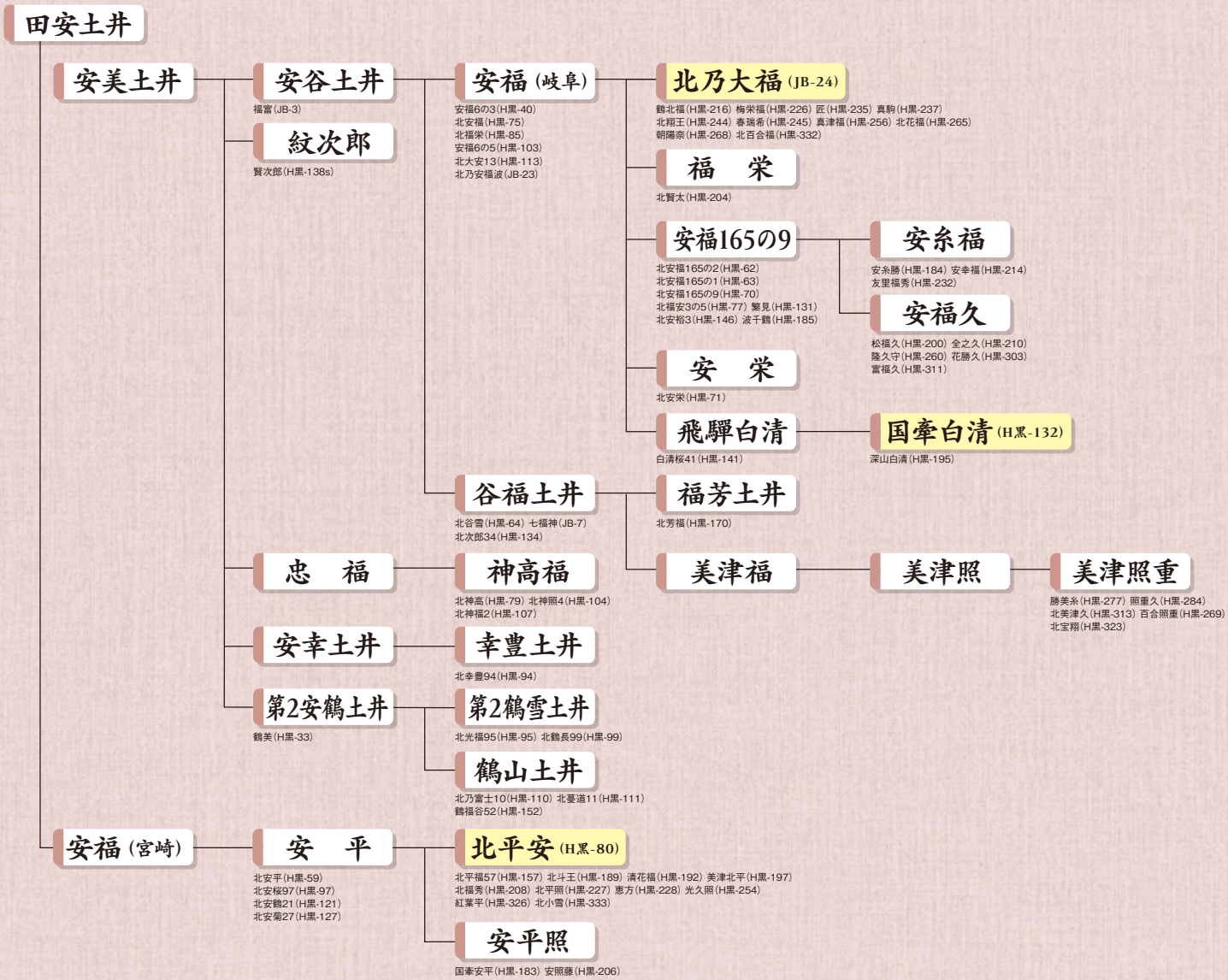

藤良系

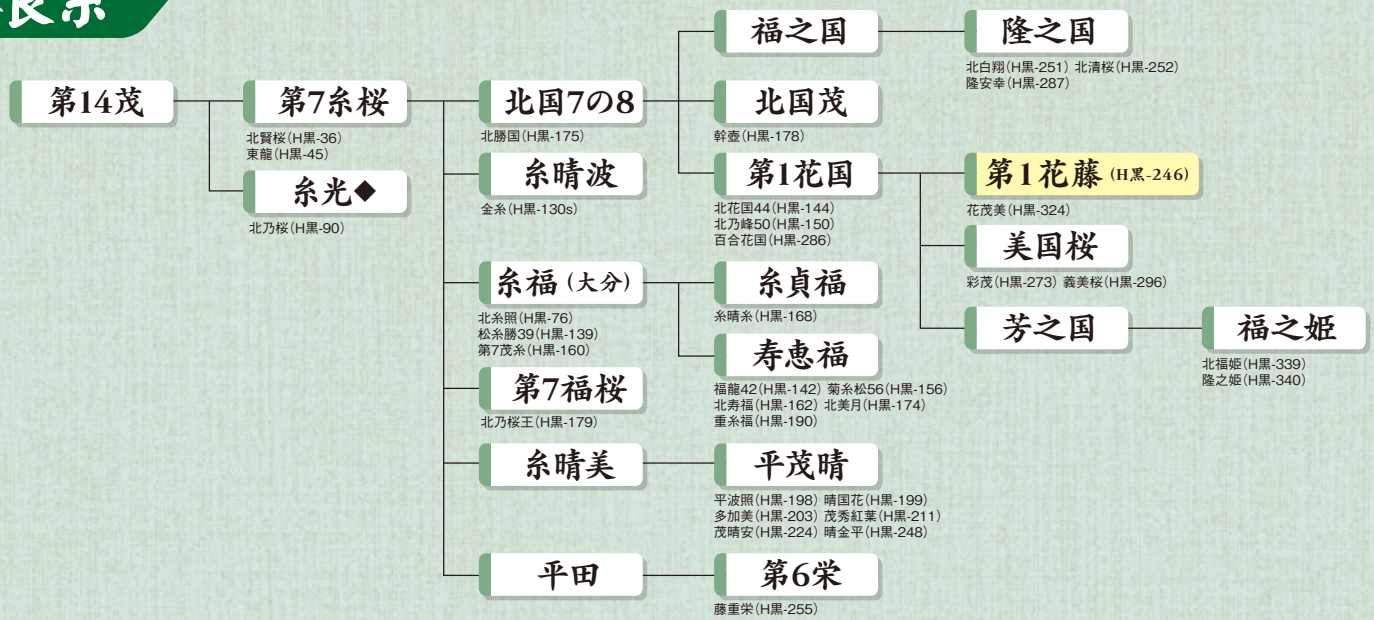

※略号の後にsのついている種雄牛は北海道優良基幹種雄牛育成事業によるものです。

栄光系

- 栄 光
  - 第5栄光
    - 金水9
      - 金 徳
        - 金 幸（北花乃神(H黒-167)）
      - 豊 参
        - 第33東豊（第55東豊(H黒-155)）

菊美系

- 菊美土井
  - 菊則土井
    - 菊照土井
      - 照長土井（北谷葦(H黒-54)、北照長(H黒-56)）
    - 菊安土井
      - 菊伸土井（満天40(H黒-140)）
        - 菊俊土井（北菊照俊(H黒-161)、鶴山俊(H黒-169)）

茂金系

- 茂金波
  - 茂重波（北金波1(H黒-82)、北茂福(H黒-89)、北乃重波(JB-22)、第2茂波(JB-25)）
    - 宮福茂（茂波栄158(H黒-158)）
    - 北金波1 (H黒-82)（北茂金45(H黒-145)）
    - 茂 勝（北茂勝96(H黒-96)、北福茂16(H黒-116)、福勝8(H黒-119)）
      - 茂 洋（花晴茂(H黒-236)）
    - 徳重波（北清水9(H黒-109)）
    - 茂重桜（北茂桜100(H黒-100)、北加島(H黒-118s)、北泰重桜(H黒-129s)、湘南二郎(H黒-159s)）
  - 越 波
    - 越照波
      - 照菊波（北波福(H黒-164)）

気高系

- 気 高
  - 第2気高
    - 晴 美（北大日24(H黒-124)）
      - 賢 晴
        - 賢 深（深晴波(H黒-61)、北美津清(H黒-91)、北茂深(H黒-137s)）
  - 第20平茂（北安柳33(H黒-133)）
    - 東平茂
      - 景 東（景平の4(H黒-177)）
    - 平茂勝（北平茂(H黒-78)、北勝福1(H黒-101)、北勝波2(H黒-102)、北茂栄5(H黒-105)、北乃勝(H黒-108)、北平勝15(H黒-115)、北勝晴22(H黒-122)、北安勝23(H黒-123)、北勝隆25(H黒-125)、櫻愛勝36(H黒-136)、隆安平(H黒-149s)、美津勝51(H黒-151)、富高福(H黒-186)）
      - 光平福
        - 平莉 (H黒-258)（鱧生丸(H黒-342)）
      - 勝忠平（北百合忠(H黒-163)、桜大地(H黒-212)、福忠勝(H黒-213)、光忠平(H黒-220)、忠安茂(H黒-239)、鈴音(H黒-262)、勝俊久(H黒-283)、勝忠良(H黒-288)、北昇龍(H黒-301)）
        - 勝早桜5 (H黒-187)（勝吾(H黒-264)、桜茂勝(H黒-274)、義早桜(H黒-289)、勝夢桜(H黒-291)、英貞(H黒-293)、蓬莱桜(H黒-307)、博紅葉(H黒-321)、勝俊桜(H黒-327)、北愛莉(H黒-331)、奈美桜(H黒-337)、北美咲(H黒-344)、咲早桜5(H黒-345)）
      - 安茂勝（安勝姫(H黒-180)）
        - 拓百合 (H黒-217)（拓忠平(H黒-319)）
      - 百合茂（百合勝1(H黒-201)、姫茂(H黒-259)、夜桜(H黒-266)、奈美百合(H黒-320)）
        - 美津百合（琥珀(H黒-257)、美津利奈(H黒-261)、輝百合(H黒-272)、百合洋道(H黒-278)、美津樹(H黒-300)、美津浩(H黒-305)）
      - 北茂安93 (H黒-93)（茂清福(H黒-306)）
        - 幸紀雄（鉄晴幸(H黒-312)）
    - 第33平茂（北平茂安(H黒-117s)）
  - 森 井
    - 美福10
      - 隆 美
        - 隆 桜（隆光165の1(H黒-176)）
          - 福 桜（北松平12(H黒-112)、鶴仙翔(H黒-171)）

黒毛和種 種雄牛繋養一覧

略号	名号	登録番号	生年月日	父	母の父	母の祖父	遺伝病
H黒-32	菊福鶴	黒12274	H3.2.22	谷福土井	安美土井	菊美土井	B3+
H黒-33	鶴美	黒12267	H3.3.23	第2安鶴土井	安美土井	菊照土井	
H黒-36	北賢桜	黒原2412	H2.12.15	第7糸桜	糸晴波	賢晴	
H黒-38	北国7の9	黒原1571	S60.1.20	第7糸桜	晴美	第9高神	
H黒-39	金太郎	黒原2725	H5.3.22	賢晴	第7糸桜	福金波	
H黒-40	安福6の3	黒12649	H6.11.28	安福	安谷土井	菊則土井	
H黒-41	北谷福	黒12539	H6.2.1	谷福土井	安美土井	菊美土井	CL16+
H黒-42	北福照	黒12538	H6.1.8	谷福土井	菊照土井	田森土井	CL16+
H黒-43	北鶴照	黒12531	H6.2.10	照長土井	谷福土井	安谷土井	B3+
H黒-45	東龍	黒12604	H6.5.18	第7糸桜	安福(岐阜)	茂富士	
H黒-46	北福安	黒12723	H7.7.2	安福	静	第8春	CL16+
H黒-47	北気高	黒12733	H7.4.11	晴美	静	第8春	
H黒-48	菊谷福	黒原3181	H7.1.27	谷福土井	菊照土井	菊安土井	B3+
H黒-49	横綱	黒12678	H6.9.1	糸晴波	糸光 ◆	福金波	
H黒-50	北伊那光	黒12679	H6.9.26	賢深	糸光 ◆	第7糸桜	
H黒-51	第2北福安	黒12834	H7.10.26	安福	静	第8春	
H黒-52	第3北福安	黒12830	H7.10.29	安福	静	第8春	CL16+
H黒-53	北照菊	黒12829	H8.2.8	照長土井	菊照土井	田森土井	
H黒-54	北谷蔓	黒12831	H8.2.28	照長土井	安谷土井	菊則土井	CL16+
H黒-55	北照宮	黒12833	H8.3.18	照長土井	安谷土井	安美土井	
H黒-56	北照長	黒12832	H8.4.10	照長土井	菊照土井	安美土井	
H黒-57	北菊鶴	黒12835	H8.4.6	第2安鶴土井	菊照土井	安谷土井	
H黒-58	北照福2	黒12953	H8.5.3	照長土井	第2安鶴土井	菊照土井	
H黒-59	北安平	黒12956	H9.2.26	安平	安福	茂富士	CL16+
H黒-60	北茂波	黒12823	H7.12.16	茂重波	賢晴	竹道	
H黒-61	深晴波	黒12821	H7.11.3	賢深	糸晴波	糸光 ◆	
H黒-62	北安福165の2	黒12961	H9.3.6	安福165の9	安美土井	菊照土井	CL16+
H黒-63	北安福165の1	黒12952	H9.3.10	安福165の9	安美土井	菊照土井	MSHR+
H黒-64	北谷雪	黒12957	H9.2.22	谷福土井	第2安鶴土井	菊照土井	
H黒-66	北鶴福	黒12950	H9.3.24	谷福土井	第2安鶴土井	菊照土井	CL16+
H黒-67	北菊波	黒12958	H9.4.1	照菊波	菊安土井	茂茅波	
H黒-68	北大溝	黒12959	H9.4.15	第2安鶴土井	菊照土井	安美土井	
H黒-69	北福桜	黒12973	H9.9.1	福桜	安美土井	越照波	FMA+
H黒-70	北安福165の9	黒12974	H9.8.19	安福165の9	茂重波	栃錦	CL16+ MSHR+
H黒-71	北安栄	黒12975	H9.9.15	安栄	安谷土井	菊照土井	
H黒-72	北糸福	黒12976	H9.9.16	糸福	菊照土井	菊茂土井	
H黒-73	晴重波	黒原3578	H8.10.26	茂重波	第20平茂	田安福	
H黒-74	北安晴	黒原3571	H8.12.30	糸晴波	糸光 ◆	賢晴	
H黒-75	北安福1	黒13113	H9.11.1	安福	菊照土井	森福土井	
H黒-76	北糸照	黒13114	H10.1.3	糸福	菊照土井	安谷土井	
H黒-77	北福安3の5	黒13274	H10.10.15	安福165の9	静	第8春	CL16+
H黒-78	北平茂1	黒13191	H10.6.23	平茂勝	照長土井	菊安土井	
H黒-79	北神高	黒13192	H10.7.1	神高福	安谷土井	安数土井	CL16+
H黒-80	北平安	黒13193	H10.7.12	安平	菊照土井	菊安土井	
H黒-81	北晴波	黒13194	H10.3.14	糸晴波	安福	茂富士	
H黒-82	北金波1	黒13195	H10.5.1	茂重波	菊照土井	安谷土井	
H黒-83	北波重	黒13218	H10.5.17	茂重波	第7糸桜	奥糸	
H黒-84	北波7の8	黒13196	H10.6.29	北国7の8	安谷土井	茂金波	CL16+
H黒-85	北福栄	黒13197	H10.10.20	安福	菊照土井	安谷土井	
H黒-86	北熊波	黒13198	H10.1.18	茂金波	安幸土井	菊照土井	
H黒-87	北土井	黒13200	H10.3.8	谷福土井	菊照土井	安谷土井	
H黒-88	北鶴雪	黒13201	H10.5.15	第2鶴雪土井	菊照土井	田森土井	
H黒-89	北茂福	黒13199	H10.7.30	茂重波	谷福土井	安美土井	IARS+
H黒-90	北乃桜	黒13093	H9.11.15	糸光 ◆	第7糸桜	福金波	
H黒-91	北美津清	黒13094	H10.1.27	賢深	糸光 ◆	第7糸桜	
H黒-93	北茂安93	黒13323	H11.4.15	平茂勝	安福	静	
H黒-94	北幸豊94	黒13236	H11.2.7	幸豊土井	第2安鶴土井	菊照土井	
H黒-95	北光福95	黒13237	H11.2.10	第2鶴雪土井	照長土井	安谷土井	
H黒-96	北茂勝96	黒13238	H11.2.16	茂勝	茂重波	奥秀	IARS+
H黒-97	北安桜97	黒13239	H11.2.27	安平	第7糸桜	晴美	
H黒-99	北鶴長99	黒13241	H11.3.20	第2鶴雪土井	照長土井	安谷土井	
H黒-100	北茂桜100	黒13242	H11.4.26	茂重桜	糸花	福金4	BAS1+
H黒-101	北勝福1	黒13243	H11.6.8	平茂勝	安福	茂富士	IARS+
H黒-102	北勝波2	黒13244	H11.8.20	平茂勝	茂重波	菊谷	
H黒-103	安福6の5	黒13245	H11.9.3	安福	安谷土井	菊則土井	
H黒-104	北神照4	黒13372	H11.12.10	神高福	照長土井	安美土井	CHS+
H黒-105	北茂栄5	黒13373	H12.3.22	平茂勝	安福	菊照土井	
H黒-106	北清忠	黒原3909	H11.3.19	忠福	第20平茂	金水9	
H黒-107	北神福2	黒13272	H11.4.9	神高福	第20平茂	茂秀波	CHS+
H黒-108	北乃勝	黒13322	H12.2.29	平茂勝	紋次郎	田森土井	
H黒-109	北清水9	黒13370	H11.11.25	徳重波	賢深	糸晴波	
H黒-110	北乃富士10	黒13371	H12.2.26	鶴山土井	菊照土井	安幸土井	
H黒-111	北蔓道11	黒13369	H12.5.22	鶴山土井	越照波	菊照土井	
H黒-112	北松平12	黒13540	H12.3.24	福桜	菊照土井	安谷土井	
H黒-113	北大安13	黒13534	H12.6.14	安福	田森土井	安美土井	

略号	名号	登録番号	生年月日	父	母の父	母の祖父	遺伝病
H黒-115	北平勝15	黒13554	H13.2.2	平茂勝	田森土井	安美土井	
H黒-116	北福茂16	黒13571	H13.4.30	茂勝	北国7の8	安福165の9	
H黒-117S	北平茂安	黒原4143	H12.2.2	第33平茂	安平	隆美	
H黒-118S	北加島	黒原4144	H12.4.13	茂重桜	糸晴波	糸光 ◆	
H黒-119	福勝8	黒原4019	H11.6.6	茂勝	安福165の9	糸光 ◆	
H黒-121	北安鶴21	黒13555	H13.1.6	安平	安美土井	菊照土井	
H黒-122	北勝晴22	黒13556	H13.2.17	平茂勝	安糸晴	安福	
H黒-123	北安勝23	黒13557	H13.2.22	平茂勝	安福	谷福土井	
H黒-124	北大日24	黒13598	H13.5.22	晴美	第8平茂	第20平茂	MOD+
H黒-125	北勝隆25	黒13599	H13.3.24	平茂勝	隆桜	第20平茂	
H黒-127	北安菊27	黒13600	H13.6.23	安平	菊照土井	安谷土井	
H黒-129S	北泰重桜	黒原4275	H12.12.20	茂重桜	谷茂	第7糸桜	BAS1+
H黒-130S	金糸	黒原4276	H13.2.2	糸晴波	安平	隆美	
H黒-131	繁見	黒原4277	H13.3.18	安福165の9	第5平茂	金一	MSHR+
H黒-132	国幸白清	黒13602	H13.6.4	飛騨白清	茂勝	紋次郎	IARS+
H黒-133	北安柳33	黒13714	H14.11.23	第20平茂	安平	隆桜	
H黒-134	北次郎34	黒13749	H15.1.26	谷福土井	紋次郎	安美土井	
H黒-136	襟裳勝36	黒13778	H15.5.12	平茂勝	糸福	八重福	
H黒-137S	北茂深	黒13684	H14.2.10	賢深	糸光 ◆	第7糸桜	
H黒-138S	賢次郎	黒原4412	H14.4.2	紋次郎	賢深	糸光 ◆	
H黒-139	松糸勝39	黒13796	H15.7.16	糸福	平茂勝	菊照土井	
H黒-140	満天40	黒13815	H15.3.6	菊伸土井	第2安鶴土井	安幸土井	
H黒-141	白清桜41	黒13898	H16.4.10	飛騨白清	第7糸桜	安福	
H黒-142	福龍42	黒原4621	H15.8.20	寿恵福	初藤	糸福	
H黒-143S	北若光	黒原4468	H14.11.27	牛若丸	糸光 ◆	第7糸桜	
H黒-144	北花国44	黒13899	H16.3.27	第1花国	紋次郎	賢深	
H黒-145	北茂金45	黒13900	H16.5.19	北金波1	平茂勝	忠福	
H黒-146S	北安裕3	黒原4466	H14.11.1	安福165の9	北国7の8	糸晴波	
H黒-148S	北安豊	黒原4583	H15.5.28	北国7の8	安福	第20平茂	
H黒-149S	隆安平	黒原4469	H14.12.2	平茂勝	安平	隆美	
H黒-150	北乃峰50	黒14018	H16.6.16	第1花国	神高福	第20平茂	
H黒-151	美津勝51	黒14029	H16.8.22	平茂勝	谷美土井	田森土井	
H黒-152	鶴福谷52	黒13988	H16.4.3	鶴山土井	谷福土井	菊照土井	
H黒-155	第55東豊	黒14137	H17.5.11	第33東豊	第5夏藤	気高富士	
H黒-156	菊糸松56	黒14017	H17.4.8	寿恵福	第7糸桜	菊照土井	
H黒-157	北平福57	黒原4708	H17.1.1	北平安	第2安鶴土井	菊照土井	IARS+
H黒-158	茂波栄58	黒14016	H17.2.6	宮福茂	越照波	茂金波	IARS+
H黒-159S	湘南二郎	黒原4470	H15.3.11	茂重桜	北国7の8	藤桜	BAS1+
H黒-160S	第7茂糸	黒原4589	H15.4.21	糸福(大分)	谷茂	第7糸桜	
H黒-161	北菊照俊	黒原4817	H17.3.7	菊俊土井	第2照久土井	菊照土井	
H黒-162	北寿福	黒14138	H17.8.19	寿恵福	糸福	八重福	
H黒-163	北百合忠	黒14139	H17.10.21	勝忠平	平茂勝	糸福(大分)	
H黒-164	北波福	黒原4818	H17.2.19	照菊波	照長土井	安重土井	IARS+
H黒-167	北花乃神	黒14215	H18.2.21	金幸	平茂勝	神高福	
H黒-168	糸晴糸	黒原4851	H17.2.10	糸貞福	藤桜	糸晴波	
H黒-169	鶴山俊	黒14295	H18.1.8	菊俊土井	照長土井	第2安鶴土井	
H黒-170	北芳福	黒14294	H18.2.5	福芳土井	鶴山土井	照長土井	
H黒-171	鶴仙翔	黒原4939	H18.3.1	福桜	上福	安平	FMA+
H黒-174	北美月	黒14357	H18.12.3	寿恵福	安福(岐阜)	谷福土井	
H黒-175	北勝国	黒原5042	H19.3.20	北国7の8	平茂勝	神高福	
H黒-176	隆光165の1	黒原4935	H17.7.16	隆桜	安福165の9	糸光 ◆	FMA+
H黒-177	景平の4	黒14126	H17.7.19	景東	安平	誠隆	
H黒-178	幹壺	黒原5145	H20.1.6	北国茂	平茂勝	安福165の9	
H黒-179	北乃桜王	黒原5063	H19.3.15	第7福桜	茂重桜	第7糸桜	IARS+
H黒-180	安勝姫	黒14410	H19.4.30	安茂勝	飛騨白清	平茂勝	
H黒-183	国幸安平	黒原5159	H20.2.29	安平照	茂勝	紋次郎	
H黒-184	安糸勝	黒原5158	H20.5.5	安糸福	平茂勝	第5平茂	
H黒-185	波千鶴	黒14496	H20.5.18	安福165の9	茂重波	北国7の8	MSHR+
H黒-186	富高福	黒14495	H20.5.25	平茂勝	金幸	平茂勝	

略号	名号	登録番号	生年月日	父	母の父	母の祖父	遺伝病
JB−3	福富	黒11956	H1.3.26	安谷土井	菊照土井	安美土井	B3+
JB−7	七福神	黒12488	H5.1.14	谷福土井	菊照土井	菊安土井	B3+ CL16+
JB−11	北乃安福	黒12619	H6.7.15	安福	第7糸桜	福金波	CL16+
JB−12	福乃神	黒12642	H6.12.10	安福165の9	菊照土井	安美土井	CL16+
JB−13	都丸	黒12751	H7.2.18	照長土井	菊照土井	安美土井	IARS+
JB−14	友鶴	黒12752	H7.3.1	第2安鶴土井	菊照土井	田森土井	
JB−16	桜糸福	黒原3198	H6.11.21	糸福	晴美	安谷土井	
JB−17	出雲桜	黒12779	H8.5.3	北国7の8	糸晴波	賢深	
JB−18	安糸平	黒12930	H8.8.26	安福165の9	糸福	第20平茂	
JB−19	北乃谷福鶴	黒13055	H9.3.17	谷福土井	第2安鶴土井	菊照土井	CL16+
JB−20	幸照福	黒13056	H9.3.23	谷福土井	菊照土井	安幸土井	
JB−21	茂美津	黒13057	H9.8.27	美津福	茂重波	糸光 ◆	
JB−22	北乃重波	黒13058	H9.11.1	茂重波	安谷土井	茅森波	B3+ CL16+
JB−23	北乃安福波	黒13107	H10.1.31	安福	福昌	第7糸桜	CL16+
JB−25	第2茂波	黒13321	H11.12.7	茂重波	菊照土井	安谷土井	IARS+

略号	名号	登録番号	生年月日	体格得点	産地	父	母の父	母の祖父	遺伝病	検定成績					
										区分	枝肉重量(kg)	ロース芯面積(㎠)	バラの厚さ(cm)	皮下脂肪厚(cm)	脂肪交雑BMS No.
H黒-187	勝早桜5	黒高2047	H18.6.23	83.3	北海道	勝忠平	安平	隆桜		現	468	61	8.1	2.5	6.9
H黒-189	北斗王	黒原5183	H20.7.27	83.0	北海道	北平安	第1花国	茂重桜		現	448	56	8.3	3.0	6.3
H黒-190	重糸福	黒14577	H20.11.7	81.8	北海道	寿恵福	糸福(大分)	第22平茂		現	437	56	7.5	3.3	6.5
H黒-192	清花福	黒原5228	H20.11.24	83.0	北海道	北平安	安糸福	北国7の8		現	460	57	8.2	2.7	5.9
H黒-195	深山白清	黒14578	H21.1.22	80.9	北海道	国牽白清	平茂勝	北国7の8	IARS+	現	415	51	7.5	2.4	4.4
H黒-197	美津北平	黒原5338	H22.1.9	82.3	北海道	北平安	第1花国	美津福		現	446	61	7.5	2.7	6.8
H黒-198	平波照	黒14639	H21.4.9	80.8	徳島県	平茂晴	茂重波	菊照土井	IARS+	現	423	51	7.6	2.6	5.4
H黒-199	晴国花	黒14640	H21.7.10	80.0	徳島県	平茂晴	第1花国	北国7の8		現	456	61	7.7	2.2	7.1
H黒-200	松福久	黒14641	H21.5.28	81.2	島根県	安福久	安福165の9	忠福		現	471	63	8.0	2.7	6.4
H黒-201	百合勝1	黒原5191	H19.7.24	82.8	北海道	百合茂	平茂勝	高栄		現	496	60	8.5	2.8	5.5
H黒-203	多加美	黒14642	H21.4.11	82.9	北海道	平茂晴	安平	神高福		現	439	58	8.0	3.0	6.4
H黒-204	北賢太	黒14643	H21.7.30	81.7	北海道	福栄	平茂勝	安福(岐阜)	IARS+	現	429	56	7.7	2.5	5.4
H黒-206	安照藤	黒14645	H21.8.24	80.5	北海道	安平照	第1花国	安福165の9		現	461	63	8.2	2.7	7.0
H黒-208	北福秀	黒原5347	H21.9.26	83.1	北海道	北平安	福桜(宮崎)	糸秀		現	452	62	7.7	2.6	6.2
H黒-210	全之久	黒原5348	H22.1.9	82.8	北海道	安福久	金幸	糸福(大分)		現	489	66	7.9	2.8	6.1
H黒-211	茂秀紅葉	黒14700	H22.1.15	81.4	北海道	平茂晴	美津照	安福(岐阜)	IARS+	現	443	59	7.9	2.2	7.0
H黒-212	桜大地	黒原5412	H22.3.7	84.5	北海道	勝忠平	福桜(宮崎)	安福165の9		現	456	55	8.1	2.9	6.0
H黒-213	福忠勝	黒原5413	H22.3.30	86.1	北海道	勝忠平	福之国	福桜(宮崎)		現	489	63	8.4	2.4	7.3
H黒-214	安幸福	黒原5411	H22.4.1	83.7	北海道	安糸福	美津福	金幸		現	489	57	8.6	3.0	7.0
H黒-216	鶴北福	黒原5470	H22.8.8	82.3	北海道	北乃大福	北国7の8	安福(岐阜)		現	435	58	7.8	2.5	6.7
H黒-217	拓百合	黒原5471	H22.8.20	82.1	北海道	百合茂	安平	糸秀		現	455	60	7.8	2.1	7.3
H黒-220	光忠平	黒原5474	H22.9.26	83.4	北海道	勝忠平	安糸福	金幸		現	475	55	8.0	3.1	6.5
H黒-224	茂晴安	黒14841	H22.12.8	83.5	北海道	平茂晴	安平	隆桜		現	481	64	8.1	2.8	7.2
H黒-226	梅栄福	黒原5529	H22.12.28	84.8	北海道	北乃大福	勝忠平	安平		現	470	63	8.5	2.7	7.3
H黒-227	北平照	黒原5507	H23.2.8	82.6	北海道	北平安	安平照	平茂勝	IARS+	現	478	55	8.1	2.8	5.3
H黒-228	恵方	黒原5508	H23.2.3	84.6	北海道	北平安	茂勝	平茂勝		現	464	60	8.1	2.7	6.0
H黒-232	友里福秀	黒原5532	H23.6.25	83.4	北海道	安糸福	北国7の8	平茂勝		現	488	61	8.0	2.9	7.0
H黒-235	匠	黒原5606	H23.6.2	84.1	北海道	北乃大福	百合茂	北国7の8		現	489	64	8.1	2.3	6.7
H黒-236	花晴茂	黒14878	H23.6.21	81.4	北海道	茂洋	平茂晴	第1花国		現	477	65	8.0	2.7	8.0
H黒-237	真駒	黒14879	H23.7.14	82.7	北海道	北乃大福	平茂勝	北国7の8		現	445	63	8.2	2.4	6.9
H黒-239	忠安茂	黒原5607	H23.8.3	83.8	北海道	勝忠平	安糸福	茂勝		現	476	59	8.2	2.8	6.7
H黒-244	北翔王	黒原5676	H23.12.4	84.4	北海道	北乃大福	勝忠平	第1花国		現	475	60	8.1	2.5	7.3
H黒-245	春瑞希	黒原5677	H24.1.1	82.4	北海道	北乃大福	福之国	上福		現	442	57	8.1	2.5	7.2
H黒-246	第1花藤	黒高2052	H20.6.18	85.0	青森県	第1花国	美津福	安福165の9		現	506	64	8.2	2.8	8.3
H黒-248	晴金平	黒原5681	H24.5.12	83.7	北海道	平茂晴	金幸	平茂勝		現	490	66	7.7	2.6	7.2
H黒-251	北白翔	黒原5731	H24.9.10	83.0	北海道	隆之国	北平安	北国7の8		現	449	60	7.8	2.2	7.4
H黒-252	北清桜	黒原5732	H25.1.12	84.3	北海道	隆之国	福桜(宮崎)	安平	FMA+	現	429	59	7.4	2.1	7.3
H黒-254	光久照	黒14976	H24.8.6	81.4	鳥取県	北平安	安福久	安平照			フィールド成績				
H黒-255	藤重栄	黒14975	H24.8.16	84.3	北海道	第6栄	新糸行	第1花国		現	479	65	7.6	2.3	8.1
H黒-256	真津福	黒14997	H25.6.3	81.6	北海道	北乃大福	福桜(宮崎)	安平	FMA+	現	459	60	7.9	2.6	7.9
H黒-257	琥珀	黒14998	H25.4.5	83.6	北海道	美津百合	勝忠平	第1花国	BAS1+	現	500	65	8.2	2.7	8.7
H黒-258	平莉	黒原5787	H25.7.23	82.1	北海道	光平福	百合茂	安福165の9		現	476	60	8.5	2.9	7.7
H黒-259	姫茂	黒15044	H25.8.29	85.3	北海道	百合茂	安福久	勝忠平		現	485	59	7.8	2.6	6.4
H黒-260	隆久守	黒原5862	H26.1.11	83.4	北海道	安福久	平茂勝	飛騨白清		現	454	63	7.4	2.6	7.1
H黒-261	美津利奈	黒原5863	H26.1.12	82.2	北海道	美津百合	安福久	金幸		現	457	62	7.9	2.7	8.1
H黒-262	鈴音	黒15045	H26.1.21	84.0	北海道	勝忠平	安福久	金幸		現	500	70	8.0	2.4	8.2

略号	名号	登録番号	生年月日	体格得点	産地	父	母の父	母の祖父	遺伝病	検定成績					
										区分	枝肉重量（kg）	ロース芯面積（㎠）	バラの厚さ（cm）	皮下脂肪厚（cm）	脂肪交雑 BMS No.
H黒-264	勝吾	黒原5865	H26.1.25	82.7	北海道	勝早桜5	百合茂	安平		現	512	65	8.3	2.7	7.6
H黒-265	北花福	黒原5932	H26.2.13	84.1	北海道	北乃大福	第1花国	美津福		現	450	62	7.9	2.3	7.5
H黒-266	夜桜	黒原5933	H26.2.25	85.9	北海道	百合茂	第1花国	平茂勝		現	515	64	8.7	3.1	7.7
H黒-268	朝陽奈	黒15093	H26.5.2	82.6	北海道	北乃大福	平茂勝	安福165の9		現	478	61	8.5	2.6	7.0
H黒-269	百合照重	黒15094	H26.7.12	82.4	北海道	美津照重	百合茂	安平		現	477	65	7.7	2.3	8.2
H黒-272	輝百合	黒原5934	H26.9.3	83.4	北海道	美津百合	安福久	平茂勝		現	459	63	7.5	2.5	8.1
H黒-273	彩茂	黒15131	H26.9.13	85.9	北海道	美国桜	百合茂	安福165の9		現	456	63	7.6	2.5	8.0
H黒-274	桜茂勝	黒原5956	H26.10.7	86.7	北海道	勝早桜5	百合茂	平茂勝		現	477	62	8.2	2.6	6.8
H黒-277	勝美糸	黒原5957	H26.11.29	84.8	北海道	美津照重	勝忠平	金幸		現	474	67	7.9	2.3	8.0
H黒-278	百合洋道	黒原5987	H27.1.2	84.6	北海道	美津百合	金幸	安糸福		現	471	67	7.7	2.1	7.8
H黒-283	勝俊久	黒原6015	H27.5.1	85.1	北海道	勝忠平	安福久	平茂勝		現	487	65	8.2	2.6	8.4
H黒-284	照重久	黒15200	H27.5.1	82.6	北海道	美津照重	安福久	平茂勝		現	465	65	7.9	2.1	8.1
H黒-286	百合花国	黒15250	H27.8.18	81.5	北海道	第1花国	百合茂	北国7の8		現	466	67	7.8	2.5	8.6
H黒-287	隆安幸	黒15251	H27.8.21	82.2	北海道	隆之国	百合茂	福之国		現	2021年7月現場後代検定終了予定				
H黒-288	勝忠良	黒15252	H27.9.18	85.1	北海道	勝忠平	北乃大福	北国7の8		現	475	65	8.0	2.6	8.0
H黒-289	義早桜	黒原6044	H27.10.8	86.2	北海道	勝早桜5	平茂勝	北国7の8		現	459	62	7.8	2.5	7.2
H黒-291	勝夢桜	黒15254	H27.12.13	84.6	北海道	勝早桜5	北乃大福	勝忠平		現	476	61	8.4	2.6	7.4
H黒-293	英貞	黒原6080	H27.12.17	87.8	北海道	勝早桜5	百合茂	安糸福		現	2021年7月現場後代検定終了予定				
H黒-296	義美桜	黒15299	H28.5.30	82.5	北海道	美国桜	勝忠平	金幸		現	2021年9月現場後代検定終了予定				
H黒-300	美津樹	黒原6082	H28.7.25	83.0	北海道	美津百合	勝忠平	北国7の8		現	2021年9月現場後代検定終了予定				
H黒-301	北昇龍	黒15303	H28.7.26	83.8	北海道	勝忠平	北乃大福	平茂勝		現	2022年1月現場後代検定終了予定				
H黒-303	花勝久	黒15365	H28.10.12	83.0	北海道	安福久	勝忠平	第1花国		現	2022年1月現場後代検定終了予定				
H黒-305	美津浩	黒原6129	H28.11.6	83.0	北海道	美津百合	勝忠平	安福久		現	2022年3月現場後代検定終了予定				
H黒-306	茂清福	黒原6130	H28.11.15	86.1	北海道	北茂安93	白清85の3	光平福		現	2022年7月現場後代検定終了予定				
H黒-307	蓬莱桜	黒15367	H28.12.16	82.5	北海道	勝早桜5	安福久	勝忠平		現	2022年3月現場後代検定終了予定				
H黒-311	富福久	黒原6190	H29.4.17	83.6	北海道	安福久	茂洋	北国7の8		現	2022年9月現場後代検定終了予定				
H黒-312	鉄晴幸	黒原6188	H29.5.1	84.8	北海道	幸紀雄	平茂晴	安福久		現	2022年9月現場後代検定終了予定				
H黒-313	北美津久	黒15433	H29.5.8	83.4	北海道	美津照重	安福久	平茂勝		現	2022年7月現場後代検定終了予定				
H黒-319	拓忠平	黒原6224	H29.8.25	84.8	北海道	拓百合	勝忠平	安平		現	2023年1月現場後代検定終了予定				
H黒-320	奈美百合	黒15484	H29.9.18	83.3	北海道	百合茂	安福久	平茂勝		現	2023年3月現場後代検定終了予定				
H黒-321	博紅葉	黒原6225	H29.9.23	83.3	北海道	勝早桜5	福桜（宮崎）	平茂勝		現	2023年1月現場後代検定終了予定				
H黒-323	北宝翔	黒15485	H29.10.14	81.3	北海道	美津照重	勝忠平	安平		現	2023年3月現場後代検定終了予定				
H黒-324	花茂美	黒15536	H29.12.21	83.6	北海道	第1花藤	茂花国	安糸福		現	2023年9月現場後代検定終了予定				
H黒-326	紅葉平	黒15537	H30.4.7	81.4	北海道	北平安	勝忠平	安福（岐阜）		現	2023年7月現場後代検定終了予定				
H黒-327	勝俊桜	黒原6266	H30.4.10	84.7	北海道	勝早桜5	北乃大福	百合茂		現	2023年7月現場後代検定終了予定				
H黒-331	北愛莉	黒原6269	H30.7.22	86.6	北海道	勝早桜5	百合茂	安福165の9		現	2023年9月現場後代検定終了予定				
H黒-332	北百合福	黒原6297	H30.8.1	83.9	北海道	北乃大福	百合茂	安糸福		現	2024年3月現場後代検定終了予定				
H黒-333	北小雪	黒原6298	H30.8.27	83.0	北海道	北平安	北平安	平茂勝		現	2024年1月現場後代検定終了予定				
H黒-337	奈美桜	黒15586	H30.10.3	83.2	北海道	勝早桜5	幸紀雄	安福久		現	2024年1月現場後代検定終了予定				
H黒-339	北福姫	黒原6301	H31.1.3	83.3	北海道	福之姫	百合茂	第1花国		現	2024年3月現場後代検定終了予定				
H黒-340	隆之姫	黒15644	H31.1.19	81.6	北海道	福之姫	隆之国	紋次郎		現	2024年7月現場後代検定終了予定				
H黒-342	體生丸	黒原6338	H31.4.4	85.7	北海道	平莉	百合茂	勝忠平		現	2024年9月現場後代検定終了予定				
H黒-344	北美咲	黒原6340	H31.4.24	85.4	北海道	勝早桜5	安福久	安茂勝		現	2024年9月現場後代検定終了予定				
H黒-345	咲早桜5	黒原6341	H31.4.26	85.2	北海道	勝早桜5	百合茂	福之国		現	2024年7月現場後代検定終了予定				
JB−24	北乃大福	黒13320	H11.4.17	82.0	鳥取県	安福	谷美土井	田森土井	CL16+	現	438	60	8.4	2.3	7.5



牛凍結精液取扱マニュアル

融解方法　※通常精液、性選別精液 GH-Y♂ 共通です。

35℃～37℃の温水に45秒以上浸漬・完全融解

- タンクから取り出す際や、温湯へ投入する際は、内圧によってストローが破裂する場合がある為、融解中にのぞき込むような動作は、しないでください。
- 外気が20℃以下の時は、ストローを注入直前まで温水に浸けて保管しても構いません。
- 紫外線は精子にダメージを与える為、直射日光を避けて融解作業を行ってください。
- タイマーを用いて、水温、浸漬時間を確認してください。

融解後の取扱い

融解後10分以内（GH-Y♂は5分以内）に注入

- 寒冷、高温傷害を受けないように注意してください。
- 注入器、シース管が体温程度になるよう確認をしてください。

性選別精液 GH-Y♂ のストロー構成

- GH-Yのストローは、下図のとおり空気層をはさんだ2層構造です。
- ストローのシール側（カットする側）の層に精液が入っています。この方式により、ストロー内の精子をムダなく注入することができます。
- ストローのシール側に精液層が移動している場合は、カットする前に軽く振り落としてください。

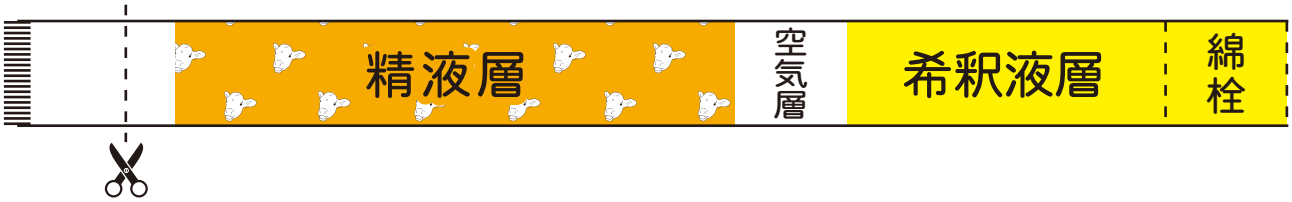

※GH-YはXY社のライセンスに基づいて、当団が製造する性選別精液（オス）です。90%以上の確率でオス子牛が期待でき、素牛生産をお手伝いします。

※GH-Yの精液ストローは、最新のセックスドウルトラ技術（STgenetics社）に従って製造しています。従来の処理方法に比べて凍結融解後の精子の正常性がアップしています。 SexedULTRA™

GH-Y♂
エンドユーザーライセンスについて

・販売目的の受精卵に使用する場合は当団との別途契約が必要です。
・体外受精、顕微授精には使用できません。
（当団が提供するOPU体外受精サービスにおいては利用可能です。）

精液取扱いの詳細はこちらをご覧ください。➡

ジェネティクス北海道供用種雄牛
令和3年1月北海道育種価 形質別上位10頭

脂肪交雑基準値

順位	略 号	名 号	育種価
1	H黒-269	百合照重	3.317
2	H黒-187	勝早桜5	3.043
3	H黒-264	勝吾	3.019
4	H黒-283	勝俊久	2.997
5	H黒-284	照重久	2.955
6	H黒-261	美津利奈	2.954
7	H黒-272	輝百合	2.949
8	H黒-255	藤重栄	2.909
9	H黒-277	勝美糸	2.897
10	H黒-262	鈴音	2.888

枝肉重量（kg）

順位	略 号	名 号	育種価
1	H黒-266	夜桜	154.363
2	H黒-264	勝吾	106.744
3	H黒-262	鈴音	104.057
4	H黒-187	勝早桜5	91.252
5	H黒-258	平莉	77.042
6	H黒-283	勝俊久	70.696
7	H黒-286	百合花国	66.304
8	H黒-255	藤重栄	61.366
9	H黒-246	第1花藤	59.963
10	H黒-244	北翔王	56.998

ロース芯面積（㎠）

順位	略 号	名 号	育種価
1	H黒-262	鈴音	30.747
2	H黒-187	勝早桜5	24.799
3	H黒-277	勝美糸	22.736
4	H黒-264	勝吾	22.185
5	H黒-206	安照藤	20.643
6	H黒-266	夜桜	20.549
7	H黒-226	梅栄福	19.439
8	H黒-246	第1花藤	19.374
9	H黒-269	百合照重	18.921
10	H黒-255	藤重栄	18.677

バラの厚さ（cm）

順位	略 号	名 号	育種価
1	H黒-266	夜桜	2.360
2	H黒-258	平莉	2.127
3	H黒-187	勝早桜5	1.748
4	H黒-226	梅栄福	1.736
5	H黒-264	勝吾	1.604
6	H黒-244	北翔王	1.351
7	H黒-214	安幸福	1.196
8	H黒-206	安照藤	1.123
9	H黒-283	勝俊久	1.035
10	H黒-262	鈴音	0.936

皮下脂肪厚（cm）

順位	略 号	名 号	育種価
1	H黒-284	照重久	-1.247
2	H黒-255	藤重栄	-1.110
3	H黒-262	鈴音	-0.986
4	H黒-269	百合照重	-0.960
5	H黒-286	百合花国	-0.797
6	H黒-283	勝俊久	-0.796
7	H黒-206	安照藤	-0.753
8	H黒-277	勝美糸	-0.722
9	H黒-273	彩茂	-0.678
10	H黒-272	輝百合	-0.596

歩留基準値（%）

順位	略 号	名 号	育種価
1	H黒-262	鈴音	4.232
2	H黒-206	安照藤	3.842
3	H黒-187	勝早桜5	3.611
4	H黒-284	照重久	3.576
5	H黒-277	勝美糸	3.500
6	H黒-226	梅栄福	3.228
7	H黒-264	勝吾	3.144
8	H黒-283	勝俊久	2.947
9	H黒-269	百合照重	2.937
10	H黒-255	藤重栄	2.924

Genetics Hokkaido

一般社団法人
ジェネティクス北海道
GENETICS HOKKAIDO assoc.
〒060-0004 札幌市中央区北4条西1丁目1番地 北農ビル13F
https://www.genetics-hokkaido.ne.jp →

事業推進部
〈情報企画課〉
TEL(011)242-9645
FAX(011)242-9651
〈肉牛改良課〉
TEL(011)242-9647
〈乳牛改良課〉
TEL(011)242-9646

●道北事業所……TEL(0166)57-6111　FAX(0166)57-6113
●道東事業所……TEL(0153)72-4554　FAX(0153)72-1325
●道央広域事業所 道央　TEL(011)375-4422　FAX(011)375-4411
広域　TEL(011)375-4395（都府県 担当連絡先）
●十勝北見事業所……TEL(0156)63-3838　FAX(0156)63-3839
●十勝清水種雄牛センター…TEL(0156)62-2158　FAX(0156)62-2150
●道央種雄牛センター…TEL(011)375-3939　FAX(011)375-2330