

2019 黒毛和種

一般社団法人
ジェネティクス北海道
GENETICS HOKKAIDO assoc.

目　次

P2　本誌の見方

P3～　黒毛和種種雄牛名簿

【略号順】

H黒-93	北茂安93	17
H黒-187	勝早桜５	3･4
H黒-197	美津北平	16
H黒-199	晴国花	15
H黒-200	松福久	16
H黒-206	安照藤	15
H黒-213	福忠勝	16
H黒-214	安幸福	15
H黒-217	拓百合	17
H黒-226	梅栄福	6
H黒-232	友里福秀	17
H黒-236	花晴茂	12
H黒-244	北翔王	13
H黒-246	第1花藤	5
H黒-248	晴金平	14
H黒-251	北白翔	14
H黒-255	藤重栄	9
H黒-258	平莉	10
H黒-260	隆久守	18
H黒-261	美津利奈	8
H黒-262	鈴音	7
H黒-264	勝吾	11
H黒-265	北花福	19
H黒-266	夜桜	18
H黒-268	朝陽奈	18
H黒-269	百合照重	18
H黒-272	輝百合	19
H黒-273	彩茂	19
H黒-274	桜茂勝	19
H黒-277	勝美糸	20
H黒-278	百合洋道	20
H黒-283	勝俊久	20
H黒-284	照重久	20
H黒-286	百合花国	21
H黒-287	隆安幸	21
H黒-288	勝忠良	21
H黒-289	義早桜	21
H黒-291	勝夢桜	22
H黒-293	英貞	22
H黒-296	義美桜	22
H黒-300	美津樹	22
H黒-301	北昇龍	23
H黒-303	花勝久	23
H黒-305	美津浩	23
H黒-306	茂清福	23
H黒-307	蓬萊桜	24
H黒-311	富福久	24
H黒-312	鉄晴幸	24
H黒-313	北美津久	24

【名号順】

H黒-268	朝陽奈	あさひな	18
H黒-273	彩茂	あやしげ	19
H黒-226	梅栄福	うめさかえふく	6
H黒-288	勝忠良	かつただよし	21
H黒-283	勝俊久	かつとしひさ	20
H黒-187	勝早桜５	かつはやざくら５	3･4
H黒-277	勝美糸	かつみいと	20
H黒-291	勝夢桜	かつゆめざくら	22
H黒-93	北茂安93	きたしげやす９３	17
H黒-251	北白翔	きたはくしょう	14
H黒-265	北花福	きたはなふく	19
H黒-313	北美津久	きたみつひさ	24
H黒-274	桜茂勝	さくらしげかつ	19
H黒-306	茂清福	しげきよふく	23
H黒-264	勝吾	しょうご	11
H黒-262	鈴音	すずね	7
H黒-246	第1花藤	だい１はなふじ	5
H黒-260	隆久守	たかひさもり	18
H黒-287	隆安幸	たかやすゆき	21
H黒-217	拓百合	たくゆり	17
H黒-312	鉄晴幸	てつはるさち	24
H黒-284	照重久	てるしげひさ	20
H黒-272	輝百合	てるゆり	19
H黒-311	富福久	とみふくひさ	24
H黒-303	花勝久	はなかつひさ	23
H黒-236	花晴茂	はなはるしげ	12
H黒-248	晴金平	はるかねひら	14
H黒-199	晴国花	はるくにはな	15
H黒-293	英貞	ひでさだ	22
H黒-258	平莉	ひらり	10
H黒-213	福忠勝	ふくただかつ	16
H黒-255	藤重栄	ふじしげさかえ	9
H黒-307	蓬萊桜	ほうらいざくら	24
H黒-244	北翔王	ほくしょうおう	13
H黒-301	北昇龍	ほくしょうりゅう	23
H黒-200	松福久	まつふくひさ	16
H黒-300	美津樹	みつき	22
H黒-197	美津北平	みつきたひら	16
H黒-305	美津浩	みつひろ	23
H黒-261	美津利奈	みつりな	8
H黒-206	安照藤	やすてるふじ	15
H黒-214	安幸福	やすゆきふく	15
H黒-269	百合照重	ゆりてるしげ	18
H黒-286	百合花国	ゆりはなくに	21
H黒-278	百合洋道	ゆりひろみち	20
H黒-232	友里福秀	ゆりふくひで	17
H黒-266	夜桜	よざくら	18
H黒-289	義早桜	よしはやざくら	21
H黒-296	義美桜	よしみざくら	22

P25-26　父系からみた主な系統図

P27-30　当団種雄牛一覧

裏表紙　育種価(2019. 1)

本誌の見方

❶特定遺伝子型検査結果の表記について

遺伝子型の検査結果を示しています。(保因牛については＋表示)

B3(牛バンド３欠損症)、F13(牛第１３因子欠損症)、CL16(牛クローディン１６欠損症)、CHS(牛チェディアックヒガシ症候群)、BAS1(バーター症候群1型)、MCSU(牛モリブデン補酵素欠損症)、IARS(IARS異常症)、MOD(眼球形成異常症)、MSHR(メラニン細胞刺激ホルモン受容体)、FMA(前肢帯筋異常症)

上記の遺伝性疾患の遺伝子を両親より受け継いだ場合、遺伝病が発症する場合がありますので、遺伝子を保因する可能性のある繁殖雌牛との交配は避けてください。(当団過去繋養種雄牛の遺伝病保因の有無については、27～30ページに記載)

❷血　統

公益社団法人全国和牛登録協会発行の血統および能力調査書より記載しております。

❸検定成績

公益社団法人全国和牛登録協会による「現場後代検定」の上物率と平均値を示しております。

❹育種価

育種価は、(一社)北海道酪農畜産協会の提供によるものです。

❺育種価レーダーチャート

○道内雌牛の育種価平均値と標準偏差を用いて、種雄牛の推定育種価を標準化した値(S単位)を表したもので、種雄牛の産肉能力の特徴を示しています。
内側の小さな六角形が平均を示し、面積が大きくなるほど能力が高いことを示します。おおよそ＋0.67sが上位25%、＋1.0sが上位16%、＋2.0sは上位2%にあたります。

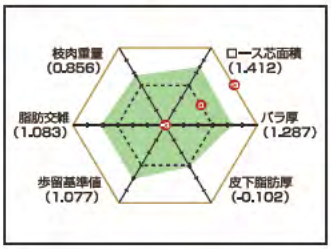

○勝早桜5を例にとると、道内平均の育種価を有する雌牛に交配した場合、枝肉重量、ロース芯面積、バラの厚さ、歩留基準値および脂肪交雑は平均より能力が高く、皮下脂肪は平均的な能力をもちます。

○この情報は、全て(一社)北海道酪農畜産協会の提供によるものです。



現場後代検定について　現場後代検定による種雄牛評価(全国和牛登録協会)

検定種雄牛における調査牛頭数15頭以上の通常出荷された現場枝肉情報を活用して、各県が行う育種価評価事業によって育種価評価を実施し、種雄牛の選抜を効率的に行うための検定方法です。

●調査牛の条件

1.子牛登記証明書を有する去勢牛または雌牛で、遺伝子型検査成績報告書を発行済みであること。
2.終了時の調査牛頭数は15頭以上であり、肥育開始月齢は13ヶ月未満であること。

●検定期間

肥育終了は去勢牛で生後29ヶ月未満、雌牛で32ヶ月未満とする。

●給与方法

特に取り決めはない。

●調査方法

日本食肉格付協会が枝肉取引規格に基づいて実施した格付結果を用いる。

間接検定について　間接検定による種雄牛評価(全国和牛登録協会)

未検定種雄牛について、任意の雌牛に交配して生まれた去勢牛を1セット(8頭以上)で若齢肥育し、その間の増体量、飼料効率を調査するとともにと畜して、と体に関して肉量や肉質を調査して1セットとした去勢牛の成績の平均値によって種雄牛の産肉能力を評価する検定方法です。

●調査牛の条件

子牛登記証明書を有する去勢牛で、遺伝子型検査成績報告書を発行済みで、矛盾のみられないもの。

●検定期間

予備飼育開始時月齢7～8ヶ月で、20日間の予備飼育・364日間の検定期間とする。

●検定飼料の給与

濃厚飼料、粗飼料とも自由採取であるが、濃厚飼料には稲ワラを10%混入する。

濃厚飼料の配合	大麦	とうもろこし	麸	米糠	大豆粕	食塩	カルシウム剤	CP	TDN
	30	40	16	6	6	1	1	12.0	73.0

脂肪交雑の見方　BMS 脂肪交雑評価基準及び等級区分の関係は次のようになります。

BMS No.	1	2	3	4	5	6	7	8	9	10	11	12
脂肪交雑基準	0	0+	1−	1	1+	2−	2	2+	3−	3	4	5
等級区分	1	2	3		4			5				

H黒-187

気高系

個体識別番号：12323-3265-5 黒 14289 83.3点 黒高 2047 85.8点
平成18年6月23日生 産地：北海道上川郡新得町
繁殖者：(地独)北海道立総合研究機構畜産試験場 ※遺伝病は全てマイナス

勝早桜5（かつはやざくら）

▶MOVIE
北海道優良基幹種雄牛育成事業



本牛は父に「平茂勝」の代表的な息牛である「勝忠平」と、母の父「安平」の交配により作出された種雄牛であり、BMS No.12を筆頭とした現場後代検定成績に一般の枝肉成績を含めた結果（去勢956頭、雌472頭）では、上物率87.4%、枝肉重量501kg、BMS No7.7 と、さらに成績が向上しております。

平成31年1月評価の北海道育種価では、脂肪交雑順19位、その他の産肉能力の育種価も上位にあり、バランスのとれた改良効果が期待できます。

本牛は発育良く、体伸に優れ、かつ皮膚のゆとりや被毛の質、骨じまりなど資質の良さも併せ持ちます。また、生産されている子牛も父の特徴を良く受け継ぎ、発育と資質の良さや強健性を持ち合わせ、娘牛は各地の共進会において上位入賞を果たしております。

枝肉成績においては、当団開催の枝肉共励会のほか、全国各地の枝肉共励会で輝かしい成績を記録しております。

気高系の本牛は田尻系雌牛への交配は当然の事ながら、検定成績からは藤良系や気高系との相性も良く、交配相手を選ばない非常に交配し易い種雄牛です。

血統

- 勝忠平 黒原 3800(87.5)
  - 平茂勝 黒原 2441(89.0)
    - 第20平茂 黒育 134(84.7)
      - 気高 黒育 9
      - 第13ひらしげ 黒高 16819
    - ふくみ 黒高 106567(81.0)
      - 宝勝 黒育 175
      - はつこ 黒原 156592
  - うめ2 黒原 788266(82.1)
    - 忠福 黒育 129(82.3)
      - 安美土井 黒育 48
      - 第2よしいち 黒高 35156
    - うめ 黒高 128002
      - 第20平茂 黒育 134
      - つるさかえの1 黒原 345213
- なつ 黒原 1070376(81.4)
  - 安平 黒原 2208(84.0)
    - 安福（宮崎） 黒原 1255(81.1)
      - 田安土井 黒育 6
      - かずよ 黒高 51489
    - きよふく 黒原 568518(82.4)
      - 安福(岐阜) 黒育 180
      - きよしげ 黒育 12902
  - きよみ 黒原 912383(80.4)
    - 隆桜 黒高 905(82.7)
      - 隆美 黒育 161
      - はらだ 黒高 55908
    - きみこ 黒原 784603(82.0)
      - 福茂 黒育 921
      - みかこ 黒原 568461

成績1 現場後代検定成績

上物率及び平均値（去勢25頭・雌16頭）

上物率(%)	78.0	枝肉重量(kg)	468
ロース芯面積(cm²)	61	バラの厚さ(cm)	8.1
皮下脂肪の厚さ(cm)	2.5	歩留基準値(%)	74.6
BMS No.	6.9	肉の色 光沢	4.1
きめ しまり	4.1	脂肪光沢質	4.9

成績2 育種価

7114頭

枝肉重量		ロース芯面積		バラの厚さ	
育種価(kg)	正確度	育種価(cm²)	正確度	育種価(cm)	正確度
93.456	0.998	23.771	0.997	1.745	0.997

皮下脂肪厚		歩留基準値		脂肪交雑基準値	
育種価(cm)	正確度	育種価(%)	正確度	育種価	正確度
-0.351	0.998	3.415	0.998	2.837	0.998

成績3 育種価レーダーチャート

勝早桜5と交配した場合の産子の期待値（偏差値）

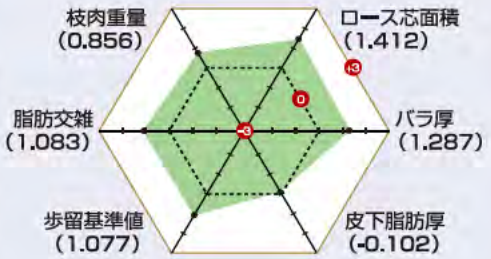

H黒-187 勝早桜5 系統別成績 平均一覧

（H31.1月現在）

系統	性別	頭数	月齢	上物率	枝肉重量	ロース芯面積	バラの厚さ	皮下脂肪厚	歩留基準値	BMS No.	肉の色光沢等級	締まりきめ等級	脂肪光沢質等級
田尻	去勢	468	28.2	88.9%	509	68.3	8.3	2.3	75.1	8.0	4.5	4.4	5.0
	メス	222	29.1	87.8%	463	64.6	8.2	2.8	74.8	7.5	4.5	4.3	5.0
	計	690	28.5	88.6%	494	67.1	8.3	2.5	75.0	7.8	4.5	4.4	5.0
気高	去勢	198	28.0	93.9%	529	66.8	8.5	2.5	74.8	8.0	4.6	4.5	5.0
	メス	110	28.5	80.9%	469	63.5	8.3	2.8	74.7	7.4	4.3	4.3	4.9
	計	308	28.1	89.3%	507	65.7	8.5	2.6	74.8	7.8	4.5	4.4	4.9
茂金	去勢	51	28.5	88.2%	532	71.7	8.6	2.5	75.5	8.0	4.4	4.3	5.0
	メス	21	28.5	66.7%	467	66.0	8.5	3.3	74.9	6.7	4.0	4.0	5.0
	計	72	28.5	81.9%	513	70.0	8.6	2.7	75.3	7.6	4.3	4.2	5.0
藤良	去勢	237	27.9	85.7%	519	66.7	8.5	2.4	75.0	7.6	4.4	4.3	5.0
	メス	119	29.2	82.4%	479	65.7	8.4	2.9	74.9	7.5	4.4	4.3	4.9
	計	356	28.3	84.6%	505	66.4	8.5	2.6	75.0	7.6	4.4	4.3	4.9
広島	去勢	2	26.0	100%	462	66.5	7.8	1.7	76.0	6.5	4.0	4.0	5.0
	メス	—	—	—	—	—	—	—	—	—	—	—	—
	計	2	26.0	100%	462	66.5	7.8	1.7	76.0	6.5	4.0	4.0	5.0
平均	**計**	**1428**	**28.4**	**87.4%**	**501**	**66.8**	**8.4**	**2.6**	**75.0**	**7.7**	**4.4**	**4.4**	**5.0**

東京都中央卸売市場食肉市場　平成30年10月26日 | 去勢 30ヶ月齢

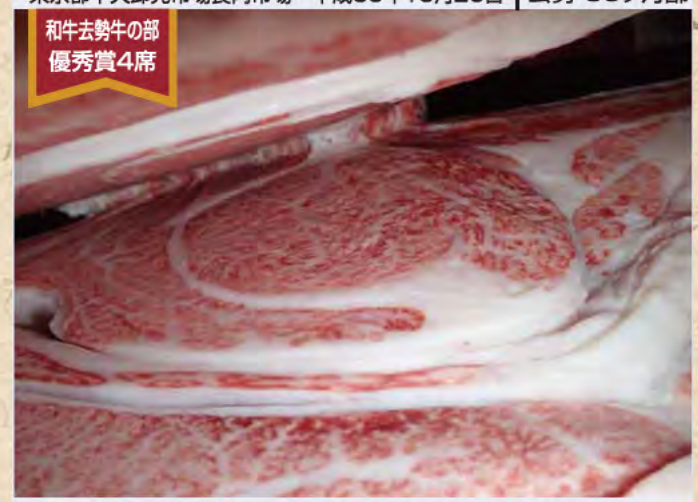

平成30年度　全国肉用牛枝肉共励会
母の父:安福久　×　母の祖父:平茂勝　肥育者:宮城県／(株)川村ファーム
枝肉重量:611kg　ロース芯面積:102cm²　BMS No.12　格付:A-5

東京都中央卸売市場食肉市場　平成30年10月26日 | 去勢 30ヶ月齢

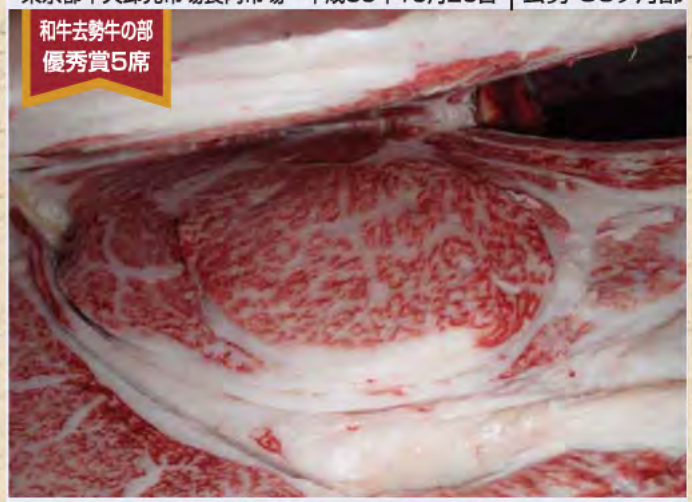

平成30年度　全国肉用牛枝肉共励会
母の父:安福久　×　母の祖父:勝忠平　肥育者:上富良野町／(有)谷口ファーム
枝肉重量:582kg　ロース芯面積:116cm²　BMS No.12　格付:A-5

ホクレン十勝枝肉市場　平成30年10月20日 | 雌　30ヶ月齢



第15回　ジェネティクス北海道　黒毛和種枝肉共励会　一般牛の部
母の父:北国7の8　×　母の祖父:平茂勝　肥育者:新冠町／庄司　敏 氏
枝肉重量:462kg　ロース芯面積:65cm²　BMS No.12　格付:A-5

東京都中央卸売市場食肉市場　平成30年8月28日 | 去勢 30ヶ月齢



第56回　「名人会」肉用牛枝肉研究会
母の父:茂洋　×　母の祖父:福栄　肥育者:新冠町／庄司　敏 氏
枝肉重量:552kg　ロース芯面積: 98cm²　BMS No.12　格付:A-5

仙台中央食肉卸売市場　平成30年7月4日 | 雌　30ヶ月齢



食肉市場業務開始43周年記念枝肉共進会
母の父:安茂勝　　肥育者:宮城県／千葉　昌史　氏
枝肉重量:502kg　ロース芯面積:80cm²　BMS No.12　格付:A-5

ホクレン十勝枝肉市場　平成30年6月9日 | 去勢 29ヶ月齢



母の父:第2平茂勝　　肥育者:弟子屈町／郷栄農場株式会社
枝肉重量:574kg　ロース芯面積: 87cm²　BMS No.12　格付:A-5

H黒-246

藤良系

個体識別番号：12442-4378-9　黒14659 85.0点
平成20年6月18日生　産地：青森県三沢市
繁殖者：高橋 健仁 氏　※遺伝病は全てマイナス

第1花藤（だい はな ふじ）

▶MOVIE



本牛は父「第1花国」と母の父「美津福」の交配により造成され、気高系繁殖雌牛の近交係数を高めることのなく利用できる藤良系種雄牛です。

本牛の全兄は平成18年度全国肉用牛枝肉共励会において枝肉重量553kg、ロース芯面積87cm²、バラ厚9.2cm、格付A-5、BMS No.12と素晴らしい枝肉で名誉賞を受賞しているほか、受精卵で生産された全兄2頭もBMS No.10を記録しています。

現場後代検定では上物率93.3%、BMS No.8.3、枝肉重量506kgと質量兼備の優れた成績となっており、また、肥育牛の一般出荷においても、BMS No.12を始めとする上物の枝肉が出荷されています。平成31年1月評価の北海道育種価では脂肪交雑順19位にランクされている高い育種価を持つ種雄牛です。

血統

- 第1花国　黒 12510(82.6)
  - 北国7の8　黒原 1530(86.7)
    - 第7糸桜　黒育 29(81.0)
      - 第14茂　黒高 280
      - 第9いとざくら　黒育 695
    - きたぐに7　黒高 34962(79.0)
      - 晴美　黒育 19
      - もりなか　黒高 6976
  - あおはな　黒 1884989(81.6)　黒高 140927
    - 花桜　黒高 957
      - 糸花　黒育 152
      - 第5いとしげ　黒原 177028
    - 第2あおひろ　黒原 601491(79.6)
      - 糸光◆　黒育 90
      - あおひろ　黒原 127156
- ふみえ　黒 2033240(79.1)
  - 美津福　黒原 2748(83.3)
    - 谷福土井　黒高 950
      - 安谷土井　黒育 85
      - きくつる　黒高 29920
    - みつふく2　黒高 120441
      - 田森土井　黒 7663
      - みつふく　黒育 1447
  - ふみふく　黒 2000477(80.3)
    - 安福165の9　黒原 1663(81.0)
      - 安福(岐阜)　黒育 180
      - しげふじ13の7　黒高 67760
    - ゆきひめ　黒原 667164(80.1)
      - 福昌　黒高 618
      - ふくなが8　黒高 117647

成績1　現場後代検定成績（上物率及び平均値（去勢11頭・雌19頭））

上物率(%)	93.3	枝肉重量(kg)	506
ロース芯面積(cm²)	64	バラの厚さ(cm)	8.2
皮下脂肪の厚さ(cm)	2.8	歩留基準値(%)	74.4
BMS No.	8.3	肉の色 光沢	4.6
きめ しまり	4.6	脂肪光沢質	5.0

成績2　育種価　142頭

枝肉重量		ロース芯面積		バラの厚さ	
育種価(kg)	正確度	育種価(cm²)	正確度	育種価(cm)	正確度
67.049	0.981	17.854	0.978	0.685	0.974

皮下脂肪厚		歩留基準値		脂肪交雑基準値	
育種価(cm)	正確度	育種価(%)	正確度	育種価	正確度
-0.228	0.981	2.172	0.981	2.837	0.982

成績3　育種価レーダーチャート（第1花藤と交配した場合の産子の期待値（偏差値））

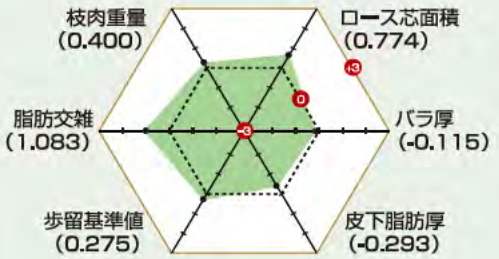

東京都中央卸売市場食肉市場　平成28年2月24日｜雌　30ヶ月齢

優秀賞
3席



第5回「名人会」肉用牛枝肉共励会
母の父:勝忠平 × 母の祖父:安平照　肥育者:江別市／森田 滝夫 氏
枝肉重量:480kg　ロース芯面積:74cm²　BMS No.12　格付:A-5

東京都中央卸売市場食肉市場　平成29年10月18日｜去勢 30ヶ月齢

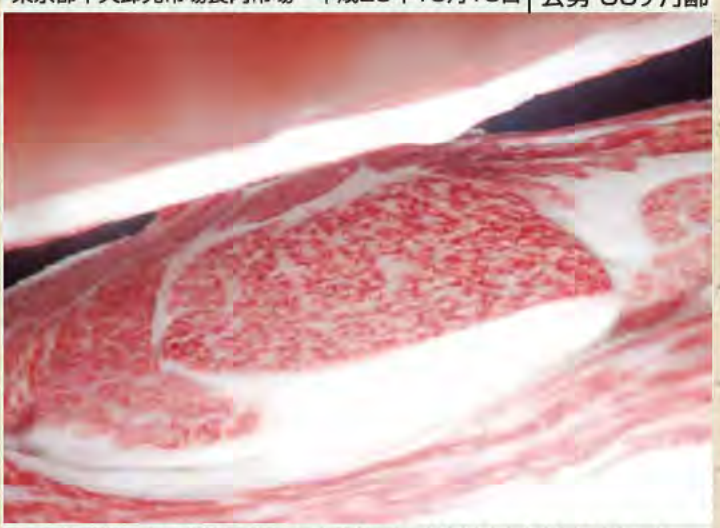

母の父:茂洋 × 母の祖父:百合茂　肥育者:浦河町／(有)うらかわ共同肥育センター
枝肉重量:485kg　ロース芯面積:68cm²　BMS No.11　格付:A-5

H黒-226 田尻系

個体識別番号：12991-5758-1　黒原5529 84.8点
平成22年12月28日生　産地：北海道日高郡新ひだか町
繁殖者：前川 勝俊 氏　※遺伝病は全てマイナス

梅栄福（うめさかえふく）

▶ MOVIE



母「うめこ（父：勝忠平、母の父：安平）」は去勢産子（父：藤北景）で格付A-5、BMS No.12、ロース芯面積71cm²、枝肉重量580kgの産肉実績を持ち、平成22年12月評価の北海道育種価において脂肪交雑順2位にランクされた高育種価雌牛です。

その母に当団代表種雄牛である「北乃大福」にて戻し交配を行った本牛の現場後代検定成績は、上物率96.8%、BMS No.7.3、枝肉重量470kgと脂肪交雑、枝肉重量に優れた成績となっており、そのほかの一般の枝肉成績を含めた結果（去勢29頭、雌19頭）では、上物率97.9%、BMS No7.7、枝肉重量478kgと、さらに成績が向上しております。また、平成31年1月評価の北海道育種価では脂肪交雑順44位にランクされている高い育種価を持つ「北乃大福」の後継種雄牛の1頭です。

発育、前躯、体深、体伸に富み、骨じまりの良い産子が生産されています。

血統

- うめこ　黒 2249465(80.0)
  - 北乃大福　黒 13320(82.0)
    - 安福（岐阜）　黒育 180(83.4)
      - 安谷土井　黒育 85(82.7)
        - 安美土井　黒育 48
        - いつひめ　黒高 42150
      - ちずる　黒育 7592(80.5)
        - 安美土井　黒育 48
        - とくはる　黒高 35150
    - たにみ　黒原 1061937(81.5)
      - 谷美土井　黒育 210(82.9)
        - 安谷土井　黒育 85
        - ひさみ3　黒育 13066
      - みつふく2　黒高 120441
        - 田森土井　黒 7663
        - みつふく　黒育 1447
  - 勝忠平　黒原 3800(87.5)
    - 平茂勝　黒原 2441(89.0)
      - 第20平茂　黒育 134
      - ふくみ　黒高 106567
    - うめ2　黒原 788266(82.1)
      - 忠福　黒育 129
      - うめ　黒高 128002
  - うめふくこ　黒原 1111318(80.1)
    - 安平　黒原 2208(84.0)
      - 安福（宮崎）　黒原 1255
      - きよふく　黒原 568518
    - ゆうふくの3　黒原 876151(80.7)
      - 糠美　黒育 161
      - ゆうふく　黒原 668153

成績1 現場後代検定成績

上物率及び平均値（去勢16頭・雌15頭）

上物率(%)	96.8	枝肉重量(kg)	470
ロース芯面積(cm²)	63	バラの厚さ(cm)	8.5
皮下脂肪の厚さ(cm)	2.7	歩留基準値(%)	75.0
BMS No.	7.3	肉の色 光沢	4.5
きめ しまり	4.5	脂肪光沢質	5.0

成績2 育種価

82頭

枝肉重量		ロース芯面積		バラの厚さ	
育種価(kg)	正確度	育種価(cm²)	正確度	育種価(cm)	正確度
48.514	0.970	20.419	0.966	1.836	0.960
皮下脂肪厚		**歩留基準値**		**脂肪交雑基準値**	
育種価(cm)	正確度	育種価(%)	正確度	育種価	正確度
-0.071	0.970	3.372	0.970	2.637	0.972

成績3 育種価レーダーチャート

梅栄福と交配した場合の産子の期待値（偏差値）

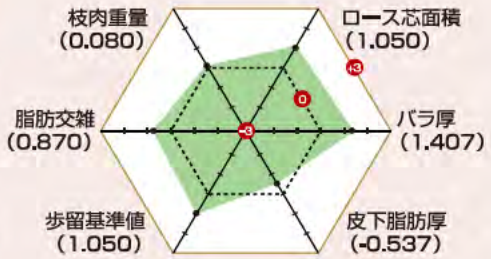

ホクレン十勝枝肉市場　平成29年10月7日　去勢 24ヶ月齢

最優秀賞



第14回ジェネティクス北海道 黒毛和種枝肉共励会 一般牛の部
母の父:北茂安93 × 母の祖父:金安平　肥育者:新冠町／新冠町有牧野
枝肉重量:479kg　ロース芯面積:63cm²　BMS No.12　格付:A-5

東京都中央卸売市場食肉市場　平成30年2月23日　去勢 28ヶ月齢

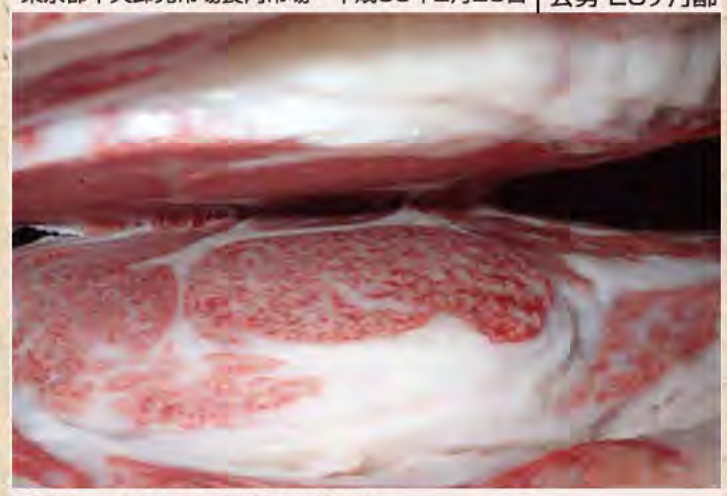

第7回　「名人会」肉用牛枝肉共励会
母の父:糸福　×　母の祖父:福桜　肥育者:大空町／JAオホーツク網走哺育センター
枝肉重量:572kg　ロース芯面積:67cm²　BMS No.11　格付:A-5

H黒-262

気高系

個体識別番号：13556-7909-5　黒 15045　84.0点
平成26年1月21日生　産地：北海道勇払郡安平町
繁殖者：鈴木 努 氏　※遺伝病は全てマイナス

鈴音（すずね）



母「さくら（父:安福久）」は二期に亘って北海道育種価脂肪交雑順1位（平成25年6月評価）にランクした高育種価牛です。4産目の去勢牛（父:平茂勝）でA-5、BMS No.12、枝肉重量586kg、ロース芯面積64cm²、を記録し、その成績を含む4頭がBMS No.12であり、その他の産子も優れた成績を記録しています。

現場後代検定成績では上物率88.0%、BMS No.8.2、枝肉重量500kg、ロース芯面積70cm²と優れた成績となっています。平成31年1月評価の北海道育種価ではロース芯面積順1位、枝肉重量順3位、脂肪交雑順6位にランクされ、育種価指標ではAABAAAと脂肪交雑だけでなく、その他の形質においても高い評価を受けています。

発育、体伸、骨じまりに優れ、体上線が強い産子が生産されています。

血統

- 勝忠平　黒原 3800(87.5)
  - 平茂勝　黒原 2441(89.0)
    - 第20平茂　黒育 134(84.7)
      - 気高　黒育 9
      - 第13ひらしげ　黒高 16819
    - ふくみ　黒高 106567(81.0)
      - 宝勝　黒育 175
      - はつこ　黒原156592
  - うめ2　黒原 788266(82.1)
    - 忠福　黒育 129(82.3)
      - 安美土井　黒育 48
      - 第2よしいち　黒高 35156
    - うめ　黒高 128002
      - 第20平茂　黒育 134
      - つるさかえの1　黒原345213
- さくら　黒原 1390341(80.2)
  - 安福久　黒原 4416(85.5)
    - 安福165の9　黒原 1683(81.0)
      - 安福(鼓甲)　黒育 180
      - しげふじ13の7　黒高 67760
    - もとじろう　黒 1868119(82.5)
      - 紋次郎　黒高 938
      - もとひかり　黒原645582
  - めぐみ　黒原 1304936(82.6)
    - 金幸　黒原 2865(86.8)
      - 金徳　黒高 939
      - かよこ　黒高130038
    - さかえ　黒原 1142673(85.0)
      - 平茂勝　黒原 2441
      - はるこ　黒原944757

成績1　現場後代検定成績（上物率及び平均値（去勢11頭・雌14頭））

上物率(%)	88.0	枝肉重量(kg)	500
ロース芯面積(cm²)	70	バラの厚さ(cm)	8.0
皮下脂肪の厚さ(cm)	2.4	歩留基準値(%)	75.3
BMS No.	8.2	肉の色 光沢	4.5
きめ しまり	4.5	脂肪光沢質	5.0

成績2　育種価（21頭）

枝肉重量		ロース芯面積		バラの厚さ	
育種価(kg)	正確度	育種価(cm²)	正確度	育種価(cm)	正確度
121.202	0.915	32.378	0.906	1.016	0.892

皮下脂肪厚		歩留基準値		脂肪交雑基準値	
育種価(cm)	正確度	育種価(%)	正確度	育種価	正確度
-0.691	0.914	4.021	0.916	3.198	0.921

成績3　育種価レーダーチャート（鈴音と交配した場合の産子の期待値（偏差値））

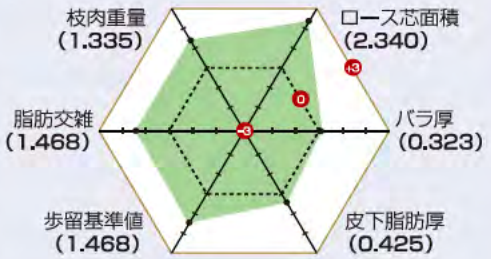

(株)北海道畜産公社　道央事業所　上川工場　平成30年4月23日 | 雌　22ヶ月齢



母の父:美津照重　×　母の祖父:第1花国　肥育者:旭川市／北井　伸幸 氏
枝肉重量:524kg　ロース芯面積: 73cm²　BMS No.11　格付:A-5

ホクレン十勝枝肉市場　平成30年10月20日 | 去勢 28ヶ月齢

優良賞



第15回　ジェネティクス北海道　黒毛和種枝肉共励会　後代検定牛の部
母の父:平茂晴　×　母の祖父:平茂勝　肥育者:浦河町／(有)うらかわ共同肥育センター
枝肉重量:529kg　ロース芯面積: 60cm²　BMS No.10　格付:A-5

H黒-261

気高系

個体識別番号：13473-5784-0　黒原 5863　822点
平成26年1月12日生　産地：北海道中川郡豊頃町
繁殖者：間所 明暁 氏　※遺伝病は全てマイナス

美津利奈（みつりな）



母「まりな（父:安福久）」は初産雌牛（父:藤平茂（事業団））でA-5、BMS No.10、枝肉重量546kg、ロース芯面積73cm²、バラの厚さ8.4cmを記録した高能力繁殖雌牛です。

現場後代検定成績では上物率96.3%、BMS No.8.1、枝肉重量457kgと優れた成績で、特に脂肪交雑能力は当団トップクラスの成績を収めております。平成31年1月評価の北海道育種価では脂肪交雑順13位にランクされ、育種価においても高い評価を受けています。

前躯幅、肋張り、毛質、骨じまりに優れた産子が生産されています。

血統

- 美津百合　黒原 4990(83.0)
  - 百合茂　黒原 4086(88.8)
    - 平茂勝　黒育 2441(89.0)
      - 第20平茂　黒育 134
      - ふくみ　黒高 106567
    - しらゆり　黒 1968419(78.8)
      - 神高福　黒高 929
      - 第2しらき1　黒原 661658
  - よしの1　黒原 1234466(81.0)　黒高 208008
    - 美津福　黒原 2748(83.3)
      - 谷福土井　黒高 950
      - みつふく2　黒高 120441
    - 91やすひろ　黒原 846768(82.2)
      - 9中丸　黒育 198
      - 第3やすひろ　黒育 11050
- まりな　黒原 1423270(81.5)
  - 安福久　黒原 4416(85.5)
    - 安福165の9　黒原 1683(81.0)
      - 安福（岐阜）　黒育 180
      - しげふじ13の7　黒高 67760
    - もとじろう　黒 1868119(82.5)
      - 紋次郎　黒高 938
      - もとひかり　黒原 645592
  - えりな　黒原 1337055(81.5)
    - 金幸　黒原 2865(86.8)
      - 金徳　黒高 939
      - かよこ　黒高 130038
    - えりこ　黒 2092629(81.7)
      - 平茂勝　黒原 2441
      - はまえみ2　黒原 895433

成績1　現場後代検定成績（上物率及び平均値（去勢13頭・雌14頭））

上物率(%)	96.3	枝肉重量(kg)	457
ロース芯面積(cm²)	62	バラの厚さ(cm)	7.9
皮下脂肪の厚さ(cm)	2.7	歩留基準値(%)	74.6
BMS No.	8.1	肉の色 光沢	4.7
きめ しまり	4.6	脂肪光沢質	5.0

成績2　育種価（24頭）

枝肉重量		ロース芯面積		バラの厚さ	
育種価(kg)	正確度	育種価(cm²)	正確度	育種価(cm)	正確度
20.894	0.917	14.729	0.908	0.615	0.893

皮下脂肪厚		歩留基準値		脂肪交雑基準値	
育種価(cm)	正確度	育種価(%)	正確度	育種価	正確度
-0.406	0.917	2.455	0.918	2.920	0.923

成績3　育種価レーダーチャート（美津利奈と交配した場合の産子の期待値（偏差値））

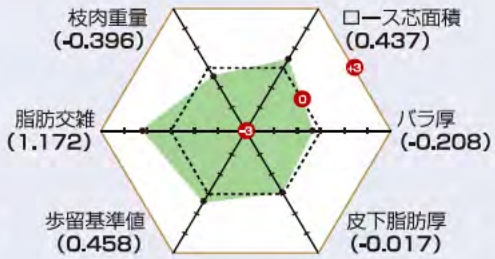

ホクレン十勝枝肉市場　平成30年10月20日　雌　27ヶ月齢

最優秀賞



第15回　ジェネティクス北海道　黒毛和種枝肉共励会　後代検定牛の部
母の父:勝忠平　×　母の祖父:安福久　肥育者:幕別町札内／二瓶　義則 氏
枝肉重量:433kg　ロース芯面積: 68cm²　BMS No.11　格付:A-5

（株）北海道畜産公社 道東事業所 北見工場 平成30年11月26日　雌　29ヶ月齢



第13回「肉の割烹　田村」和牛枝肉　研究会
母の父:勝忠平　×　母の祖父:飛騨白清　肥育者:網走市／阿部　有市 氏
枝肉重量:425kg　ロース芯面積: 65cm²　BMS No.11　格付:A-5

H黒-255

藤良系

個体識別番号：13810-1939-1　黒 14975　84.3点
平成24年8月16日生　産地：北海道河東郡音更町
繁殖者：NLBC十勝牧場　※遺伝病は全てマイナス

ふじ　しげ　さかえ

藤重栄

▶MOVIE



母「すみれ（父:新糸行）」は去勢産子（父:北国茂）で格付A-5、BMS No.11、ロース芯面積62cm²、枝肉重量438kg、ほかにも去勢産子（父:北湖2）で格付A-5、BMS No.10、ロース芯面積64cm²、枝肉重量496kg を記録している高能力繁殖雌牛です。その母に「第6栄」を交配した本牛は、3代に亘り藤良系で血統の固定を図った種雄牛です。

現場後代検定成績では、上物率89.7%、BMS No.8.1、枝肉重量480kgと優れた成績を収めているほか、一般出荷においても、BMS No.12を始めとする上物の枝肉が出荷されています。平成31年1月評価の北海道育種価では脂肪交雑順23 位にランクされている高い育種価を持つ種雄牛です。

発育、体幅、体深に富み、体上線が強く、資質の良い産子が生産されています。

血統

- 第6栄　黒原 2514 (83.5)
  - 平田　黒原 1317 (81.1)　黒高 937 (85.2)
    - 第7糸桜　黒育 29 (81.0)
      - 第14茂　黒高 280
      - 第9いとざくら　黒育 695
    - ひらた　黒高 40676 (80.0)
      - 第2中山　黒育 17
      - ひらたしげ　黒 1273830
  - さかえ1　黒原 464623 (87.8)
    - 糸藤（岡山）　黒育 154 (83.2)
      - 第7糸桜　黒育 29
      - ひろた1　黒高 6430
    - まさよし1　黒 1701825 (83.0)
      - 高庭　黒育 79
      - まさはな13　黒原 268648
- すみれ　黒 2171540 (80.5)
  - 新糸行　黒原 3814 (82.3)
    - 藤花　黒原 2512 (84.5)
      - 糸藤（岡山）　黒育 154
      - やまはな11　黒 1640075
    - しんひさゆき9　黒高 137125
      - 糸藤（岡山）　黒育 154
      - しんひさひめ2　黒原 213224
  - いよまれ262　黒 2046219 (80.2)
    - 第1花国　黒 12510 (82.8)
      - 北国7の8　黒原 1530
      - あおはな　黒高 140927
    - いよかじ114　黒 2007001 (80.4)
      - 勝宏　黒原 1649
      - いよのう10　黒 1949217

成績1　現場後代検定成績

上物率及び平均値（去勢14頭・雌15頭）

上物率(%)	89.7	枝肉重量(kg)	480
ロース芯面積(cm²)	65	バラの厚さ(cm)	7.6
皮下脂肪の厚さ(cm)	2.3	歩留基準値(%)	74.9
BMS No.	8.1	肉の色 光沢	4.3
きめ しまり	4.3	脂肪光沢質	5.0

成績2　30頭　育種価

枝肉重量		ロース芯面積		バラの厚さ	
育種価(kg)	正確度	育種価(cm²)	正確度	育種価(cm)	正確度
62.084	0.931	17.098	0.924	0.355	0.910

皮下脂肪厚		歩留基準値		脂肪交雑基準値	
育種価(cm)	正確度	育種価(%)	正確度	育種価	正確度
-0.994	0.931	2.579	0.932	2.818	0.937

成績3　育種価レーダーチャート

藤重栄と交配した場合の産子の期待値（偏差値）

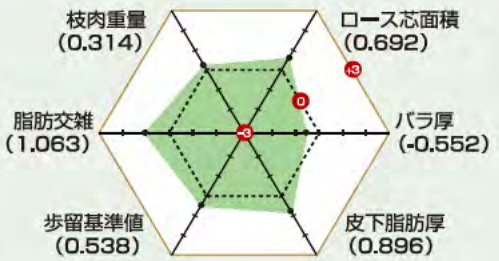

ホクレン十勝枝肉市場　平成29年10月7日　去勢 27ヶ月齢

最優秀賞



第14回ジェネティクス北海道 黒毛和種枝肉共励会 後代検定牛の部
母の父:安平照 × 母の祖父:第2平茂勝　肥育者:上士幌町／上士幌町農協肥育センター
枝肉重量:563kg　ロース芯面積:83cm²　BMS No.12　格付:A-5

ホクレン十勝枝肉市場　平成29年10月7日　去勢 28ヶ月齢

優秀賞



第14回ジェネティクス北海道 黒毛和種枝肉共励会 後代検定牛の部
母の父:北平安 × 母の祖父:平茂勝　肥育者:留寿都村／佐竹 功次 氏
枝肉重量:527kg　ロース芯面積:66cm²　BMS No.11　格付:A-5

H黒-258

気高系

個体識別番号:13411-8894-5　黒原 5787　82.1点　30育種12号
平成25年7月23日生　産地:北海道沙流郡平取町
繁殖者:賀集 昭知 氏　※遺伝病は全てマイナス

平莉（ひらり）



母「あいり（父:百合茂）」は平成24年9月に評価された北海道育種価脂肪交雑順45位にランクされ、産肉実績では2産目の去勢牛（父:北勝平1）で格付A-5、BMS No.12、枝肉重量540kgのほか、11産子目（受精卵産子含む）の去勢牛（父:勝早桜5）で格付A-5、BMS No.12、枝肉重量564kgの成績で、第13回当団黒毛和種枝肉共励会において名誉賞を受賞しております。

本牛は北海道初の育種認定牛であり、現場後代検定成績では、上物率89.7%、BMS No.7.7、枝肉重量476kgと優れた成績を収め、平成31年1月評価の北海道育種価では脂肪交雑順35位にランクされています。

発育、体積に富み、後躯、均称に優れた産子が生産されています。

血統

- 光平福　黒原 3562 (84.2)
  - 平茂勝　黒原 2441 (89.0)
    - 第20平茂　黒育 134 (84.7)
      - 気高　黒高 9
      - 第13ひらしげ　黒高 16819
    - ふくみ　黒高 106567 (81.0)
      - 宝勝　黒育 175
      - はつこ　黒原 156592
  - ないじえる　黒 1848995 (79.6)
    - 安福（岐阜）　黒育 180 (83.4)
      - 安谷土井　黒育 85
      - ちずる　黒育 7592
    - ふくひめ3　黒原 654351 (80.3)
      - 糸北鶴　黒育 196
      - ふくひめ2　黒 1743256
- あいり　黒原 1385855 (81.6)
  - 百合茂　黒原 4086 (88.8)
    - 平茂勝　黒原 2441 (89.0)
      - 第20平茂　黒育 134
      - ふくみ　黒高 106567
    - しらゆり　黒 1968419 (78.8)
      - 神高福　黒高 929
      - 第2しらき1　黒原 661658
  - あい　黒 2052389 (80.5)
    - 安福165の9　黒原 1683 (81.0)
      - 安福（岐阜）　黒育 180
      - しげふじ13の7　黒高 67760
    - こたえ　黒 1885737 (79.5)
      - 恒徳　黒育 96
      - いたやえこ　黒原 346137

成績1　現場後代検定成績（上物率及び平均値（去勢18頭・雌11頭））

上物率(%)	89.7	枝肉重量(kg)	476
ロース芯面積(cm²)	60	バラの厚さ(cm)	8.5
皮下脂肪の厚さ(cm)	2.9	歩留基準値(%)	74.3
BMS No.	7.7	肉の色 光沢	4.4
きめ しまり	4.4	脂肪光沢質	5.0

成績2　育種価（30頭）

枝肉重量		ロース芯面積		バラの厚さ	
育種価(kg)	正確度	育種価(cm²)	正確度	育種価(cm)	正確度
65.112	0.934	12.982	0.927	1.810	0.914

皮下脂肪厚		歩留基準値		脂肪交雑基準値	
育種価(cm)	正確度	育種価(%)	正確度	育種価	正確度
0.196	0.934	1.942	0.935	2.710	0.939

成績3　育種価レーダーチャート（平莉と交配した場合の産子の期待値（偏差値））

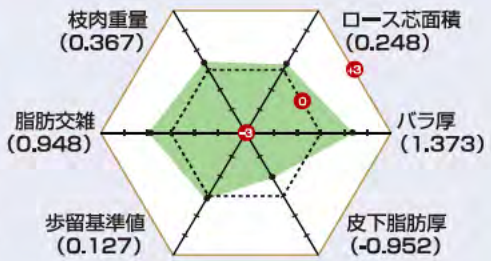

(株)北海道畜産公社　道央事業所　上川工場　平成30年6月15日 | 去勢 29ヶ月齢



母の父:徳悠翔　×　母の祖父:花清国　肥育者:小平町／(有)グリーンリーフ
枝肉重量:486kg　ロース芯面積: 55cm²　BMS No.11　格付:A-5

ホクレン十勝枝肉市場　平成30年4月7日 | 雌　28ヶ月齢



母の父:安平照　×　母の祖父:平茂勝　肥育者:大樹町／十勝育成牧場
枝肉重量:457kg　ロース芯面積: 63cm²　BMS No.11　格付:A-5

H黒-264

気高系

個体識別番号：13440-8506-7　黒原 5865　82.7点
平成26年1月25日生　産地：北海道沙流郡日高町
繁殖者：(有)賀張宝寄山育成牧場　※遺伝病は全てマイナス

勝吾（しょうご）



母「はつめゆり（父:百合茂）」は平成24年3月に評価された北海道育種価において脂肪交雑順45位にランクした高育種価牛です。初産の去勢牛（父:糸福（鹿児島））は、A-5、BMS No.11、枝肉重量556kg、ロース芯面積69cm²であり、その成績を含め、2頭の産子がBMS No.二桁を記録しております。

現場後代検定成績では上物率88.9%、BMS No.7.6、枝肉重量512kgと優れた成績を収めております。平成31年1月評価の北海道育種価では枝肉重量順16位、脂肪交雑順48位にランクされ、育種価指標ではAAABAAと、どの産肉形質においても優れた評価を受けています。

本牛の外貌は父である「勝早桜5」に似通っており、発育が良く、体伸、前躯幅に富んだ産子が生産されています。

血統

- **勝早桜5**　黒　14289(83.3)　黒高　2047(85.8)
  - 勝忠平　黒原 3800(87.5)
    - 平茂勝　黒原 2441(89.0)
      - 第20平茂　黒育　134
      - ふくみ　黒高 106567
    - うめ2　黒原 788266(82.1)
      - 忠福　黒育　129
      - うめ　黒高 128002
  - なつ　黒原 1070376(81.4)
    - 安平　黒原 2208(84.0)
      - 安福(宮崎)　黒原　1255
      - きよふく　黒高 568518
    - きよみ　黒原 912383(80.4)
      - 隆桜　黒高　905
      - きみこ　黒原 784603
- **はつめゆり**　黒 2291064(80.5)
  - 百合茂　黒原　4086(88.8)
    - 平茂勝　黒原 2441(89.0)
      - 第20平茂　黒育　134
      - ふくみ　黒高 106567
    - しらゆり　黒　1968419(78.8)
      - 神高福　黒高　929
      - 第2しらき1　黒原 661658
  - はつめの1　黒　1998053(79.9)
    - 安平　黒原 2208(84.0)
      - 安福(宮崎)　黒原　1255
      - きよふく　黒高 568518
    - はつめ　黒原 952913(82.0)
      - 隆桜　黒高　905
      - ふじこ　黒原 879186

成績1　現場後代検定成績（上物率及び平均値（去勢14頭・雌13頭））

上物率(%)	88.9	枝肉重量(kg)	512
ロース芯面積(cm²)	65	バラの厚さ(cm)	8.3
皮下脂肪の厚さ(cm)	2.7	歩留基準値(%)	74.6
BMS No.	7.6	肉の色 光沢	4.4
きめ しまり	4.3	脂肪光沢質	5.0

成績2　28頭　育種価

枝肉重量		ロース芯面積		バラの厚さ	
育種価(kg)	正確度	育種価(cm²)	正確度	育種価(cm)	正確度
108.071	0.931	21.678	0.924	1.464	0.911

皮下脂肪厚		歩留基準値		脂肪交雑基準値	
育種価(cm)	正確度	育種価(%)	正確度	育種価	正確度
-0.430	0.931	2.862	0.932	2.627	0.936

成績3　育種価レーダーチャート（勝吾と交配した場合の産子の期待値（偏差値））

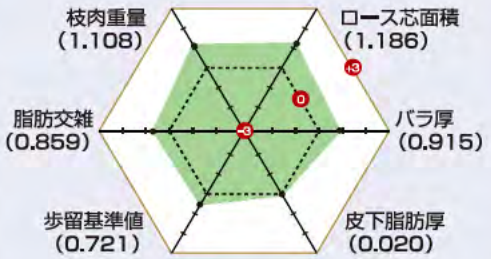

東京都中央卸売市場食肉市場　平成30年10月17日 | 去勢27ヶ月齢

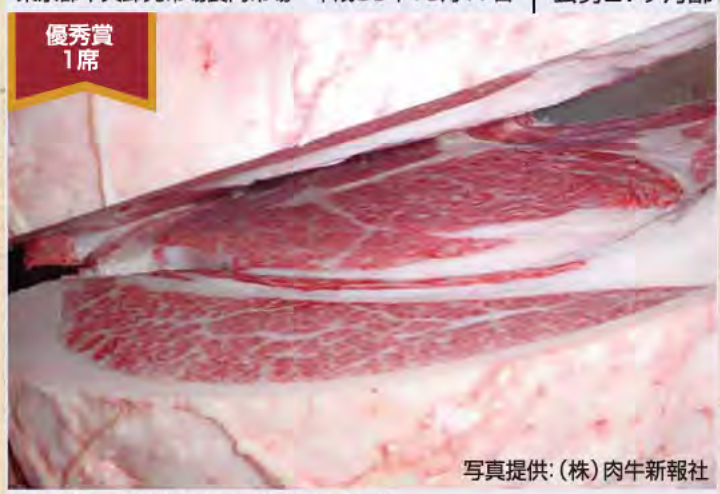

写真提供:(株)肉牛新報社

第57回　「名人会」肉用牛枝肉研究会
母の父:安福久　×　母の祖父:百合茂　肥育者:中富良野町／柴田　知樹 氏
枝肉重量:590kg　ロース芯面積: 95cm²　BMS No.12　格付:A-5

東京都中央卸売市場食肉市場　平成30年10月17日 | 雌29ヶ月齢

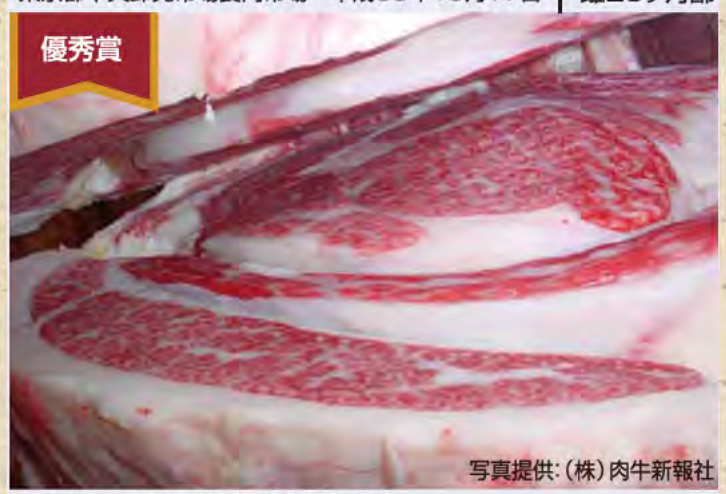

写真提供:(株)肉牛新報社

第57回　「名人会」肉用牛枝肉研究会
母の父:北乃大福　×　母の祖父:北勝隆25　肥育者:沼田町／沼田町就農支援実習農場
枝肉重量:452kg　ロース芯面積: 68cm²　BMS No.10　格付:A-5

H黒-236

茂金系

個体識別番号：13074-1110-0　黒 14878　81.4点
平成23年6月21日生　産地：北海道天塩郡遠別町
繁殖者：長谷川 繁男 氏　※遺伝病は全てマイナス

花晴茂（はなはるしげ）

▶MOVIE



母「ひもしげひめ（父:平茂晴）」は当団種雄牛「北斗王」の異父妹にあたる繁殖雌牛です。多くの優れた産肉実績を持つ祖母「ひもしげばな（父:第1花国）」に「平茂晴」を交配し、藤良系の血液で固定された母「ひもしげひめ」に、宮城県の基幹種雄牛である「茂洋」を交配して、茂金系と藤良系の血液を濃く受け継ぎ、増体と肉質の改良に期待する茂金系種雄牛です。

現場後代検定の結果は上物率92.6%、枝肉重量477kgと優れた成績となっており、特に脂肪交雑能力においてはBMS No.8.0と当団トップクラスの成績となっております。また、平成31年1月評価の北海道育種価では脂肪交雑順29位にランクされており、育種価においても高い評価を受けている種雄牛であります。

発育、体積があり、骨じまりが良く体上線の強い産子が生産されています。

血統

- 茂洋（黒原 4257(84.1)、黒高 2042(85.0)）
  - 茂勝（黒原 2012(82.5)、黒高 989）
    - 茂重波（黒高 634(80.3)）
      - 茂金波　黒育 7
      - しげみつ　黒高 42121
    - ひでかつ（黒原 282819(81.6)）
      - 茂重波　黒高 634
      - せんかつ　黒高 46685
  - こざさ（黒原 741541(80.3)）
    - 糸晴波（黒育 130(82.1)）
      - 第7糸桜　黒育 29
      - はらひめ2　黒高 45596
    - あわたに1（黒原 540464(79.8)）
      - 糸花　黒育 152
      - てるまさり　黒育 18174
- ひもしげひめ（黒 2390003(82.4)）
  - 平茂晴（黒原 3712(84.0)）
    - 糸晴美（黒原 2142(84.0)）
      - 第7糸桜　黒育 29
      - かもふじ3　黒高 28375
    - しげとし（黒原 639210(82.6)）
      - 第20平茂　黒育 134
      - としこ　黒高 71784
  - ひもしげばな（黒 2135797(82.0)）
    - 第1花国（黒 12510(82.8)）
      - 北国7の8　黒原 1530
      - あおはな　黒高 40927
    - ひもしげしげ4（黒 2044555(80.5)）
      - 茂重桜　黒高 988
      - ひももとしげ　黒原 861616

成績1　現場後代検定成績（上物率及び平均値（去勢16頭・雌11頭））

上物率(%)	92.6	枝肉重量(kg)	477
ロース芯面積(cm²)	65	バラの厚さ(cm)	8.0
皮下脂肪の厚さ(cm)	2.7	歩留基準値(%)	74.8
BMS No.	8.0	肉の色 光沢	4.5
きめ しまり	4.4	脂肪光沢質	5.0

成績2　育種価（42頭）

枝肉重量		ロース芯面積		バラの厚さ	
育種価(kg)	正確度	育種価(cm²)	正確度	育種価(cm)	正確度
36.962	0.949	18.277	0.943	0.593	0.933

皮下脂肪厚		歩留基準値		脂肪交雑基準値	
育種価(cm)	正確度	育種価(%)	正確度	育種価	正確度
-0.164	0.949	2.514	0.950	2.753	0.953

成績3　育種価レーダーチャート（花晴茂と交配した場合の産子の期待値（偏差値））

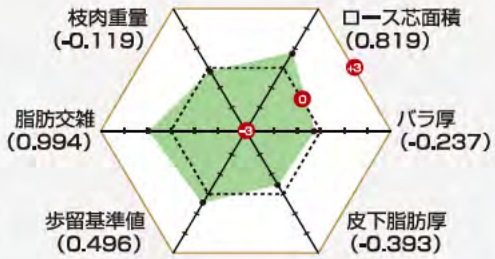

ホクレン十勝枝肉市場　平成28年10月8日　去勢29ヶ月齢

最優秀賞



第13回 ジェネティクス北海道 黒毛和種枝肉共励会 後代検定牛の部
母の父:勝忠平 × 母の祖父:安平　肥育者:白老町／和牛王国上村牧場株式会社
枝肉重量:582kg　ロース芯面積:83cm²　BMS No.11　格付:A-5

ホクレン十勝枝肉市場　平成28年10月8日　去勢29ヶ月齢

優秀賞



第13回 ジェネティクス北海道 黒毛和種枝肉共励会 後代検定牛の部
母の父:百合茂 × 母の祖父:北国7の8　肥育者:大樹町／岡本 透 氏
枝肉重量:440kg　ロース芯面積:69cm²　BMS No.11　格付:A-5

H黒-244 田尻系

個体識別番号:13482-0474-7　黒原 5676　84.4点
平成23年12月4日生　産地:北海道沙流郡日高町
繁殖者:森 正昭 氏　※遺伝病は全てマイナス



北翔王（ほくしょうおう）

母「ひもふじひめ（父:勝忠平）」は高育種価の祖母「ひもしげばな」に「勝忠平」を交配して生産された繁殖牛（当団H黒-189「北斗王」の異父兄弟）であり、平成26年6月に評価された北海道育種価脂肪交雑順において34位にランクされた高育種価繁殖雌牛です。

母の3産目の去勢牛（父:北乃大福）は、格付A-5、BMS No.11、枝肉重量545kg、ロース芯面積69cm²の成績で、第25回横浜食肉市場ミートフェア（H-25.4 開催）にて優秀賞を受賞したほか、上物の枝肉を記録しております。

現場後代検定成績では、上物率88.5%、BMS No.7.3、枝肉重量475kgと優れた成績を収め、第11回全国和牛能力共進会第8区では北海道対象種雄牛に選ばれ、肥育された産子は優等賞9席を獲得しています。平成31年1月評価の北海道育種価では脂肪交雑順50位にランクされています。

発育、体積に富み、資質、後躯、骨じまりに優れ、体上線が強い産子が生産されています。

血統

- 北乃大福　黒　13320(82.0)
  - 安福（岐阜）　黒原 930(82.7)　黒育 180(83.4)
    - 安谷土井　黒育 85(82.7)
      - 安美土井　黒育 48
      - いつひめ　黒高 42150
    - ちずる　黒育 7592(80.5)
      - 安美土井　黒育 48
      - とくはる　黒高 35150
  - たにみ　黒原 1061937(81.5)
    - 谷美土井　黒育 210(82.9)
      - 安谷土井　黒育 85
      - ひさみ3　黒育 13066
    - みつふく2　黒高 120441
      - 田森土井　黒 7663
      - みつふく　黒育 1447
- ひもふじひめ　黒原 1416193(81.6)
  - 勝忠平　黒原 3800(87.5)
    - 平茂勝　黒原 2441(89.0)
      - 第20平茂　黒育 134
      - ふくみ　黒高 106567
    - うめ2　黒原 788266(82.1)
      - 忠福　黒育 129
      - うめ　黒高 128002
  - ひもしげばな　黒 2135797(82.0)
    - 第1花国　黒 12510(82.8)
      - 北国7の8　黒原 1530
      - あおはな　黒高 140927
    - ひもしげしげ4　黒2044555(80.5)
      - 安重桜　黒高 988
      - ひももとしげ　黒原 861616

成績1 現場後代検定成績（上物率及び平均値（去勢33頭・雌19頭））

上物率(%)	88.5	枝肉重量(kg)	475
ロース芯面積(cm²)	60	バラの厚さ(cm)	8.1
皮下脂肪の厚さ(cm)	2.5	歩留基準値(%)	74.4
BMS No.	7.3	肉の色 光沢	4.3
きめ しまり	4.3	脂肪光沢質	5.0

成績2 育種価（55頭）

枝肉重量		ロース芯面積		バラの厚さ	
育種価(kg)	正確度	育種価(cm²)	正確度	育種価(cm)	正確度
56.491	0.955	14.347	0.950	1.314	0.940

皮下脂肪厚		歩留基準値		脂肪交雑基準値	
育種価(cm)	正確度	育種価(%)	正確度	育種価	正確度
-0.337	0.955	2.335	0.956	2.620	0.959

成績3 育種価レーダーチャート（北翔王と交配した場合の産子の期待値（偏差値））

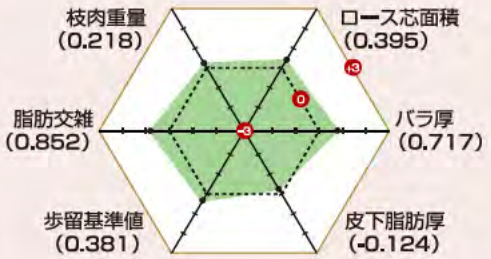

東京都中央卸売市場食肉市場　平成30年3月15日 | 雌　30ヶ月齢



第31回　全畜連肉用牛　枝肉共励会
母の父:百合茂　×　母の祖父:福栄　肥育者:新冠町／庄司　敏 氏
枝肉重量:433kg　ロース芯面積:74cm²　BMS No.12　格付:A-5

仙台市中央卸売市場食肉市場　平成29年9月7日 | 去勢 23ヶ月齢

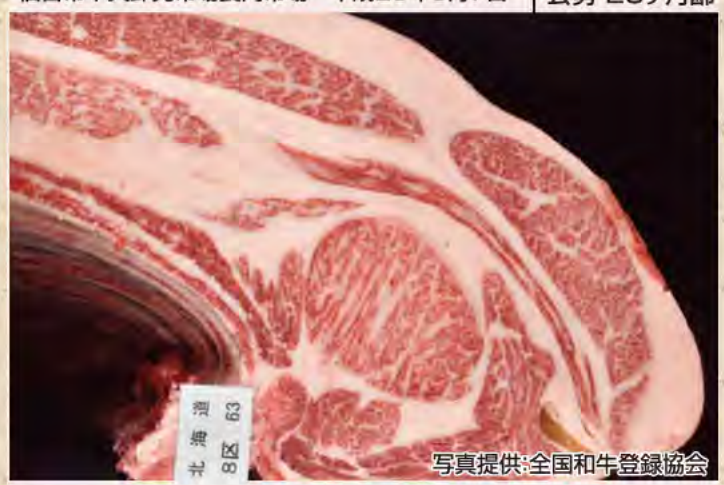

第11回　全国和牛能力共進会
母の父:百合茂　×　母の祖父:安平　肥育者:更別村／(有)美郷牧場
枝肉重量:524kg　ロース芯面積: 67cm²　BMS No.10　格付:A-5

H黒-251

藤良系

個体識別番号:13727-1014-6　黒原 5731　83.0点
平成24年9月10日生　産地:北海道白老郡白老町
繁殖者:上村　篤正 氏　※遺伝病は全てマイナス

北白翔（きた はく しょう）



血統

- 隆之国 黒 13809(84.2)
  - 福之国 黒原 3491(83.1)
    - 北国7の8 黒原 1530(86.7)
      - 第7糸桜 黒育 29
      - きたぐに7 黒高 34962
    - ふみさかえ 黒原 824154(80.5)
      - 福茂 黒高 921
      - さかえ 黒高 113497
  - 第17たかこ 黒原 1141619(82.2)
    - 隆桜 黒高 905(82.7)
      - 隆美 黒育 161
      - はらだ 黒高 55908
    - はなかわ3の8 黒原 557156(81.3)
      - 第20平茂 黒育 134
      - はなかわ3 黒高 104284
- うし232の17 黒原 1331528(80.1)
  - 北平安 黒 13193(80.4) 黒高 2040(82.0)
    - 安平 黒原 2208(84.0)
      - 安福(宮崎) 黒原 1255
      - きよふく 黒原 588518
    - てるふく3 黒高 141854
      - 菊照土井 黒育 100
      - てるふく2 黒育 129180
  - きたみはる7 黒原 974888(80.1)
    - 北国7の8 黒原 1530(86.7)
      - 第7糸桜 黒育 29
      - きたぐに7 黒高 34962
    - みはる4 黒原 821881(80.7)
      - 糸福 黒原 1158
      - はるおか4 黒原 472027

◆母「うし232の17（父:北平安）」は、2産目の雌牛（父:隆之国）で格付A-5、BMS No.11、ロース芯面積70cm²、枝肉重量426kgを記録しているほか、これまでに肥育された3頭の成績は上物率100%という産肉成績をもつ高育種価牛です。
◆上物率95.5%、BMS No.7.4、枝肉重量449kgと優れた現場後代検定成績を収めております。
◆体深があり、体上線が強く、肢勢、資質の良い産子が生産されています。

▶ MOVIE

成績1　現場後代検定成績（上物率及び平均値（去勢14頭・雌8頭））

上物率(%)	95.5
枝肉重量(kg)	449
ロース芯面積(cm²)	60
バラの厚さ(cm)	7.8
皮下脂肪の厚さ(cm)	2.2
歩留基準値(%)	74.8
BMS No.	7.4
肉の色 光沢	4.4
きめ しまり	4.3
脂肪光沢質	5.0

成績2　30頭 育種価

枝肉重量 育種価(kg)	正確度	ロース芯面積 育種価(cm²)	正確度	バラの厚さ 育種価(cm)	正確度
10.678	0.931	12.106	0.924	0.795	0.911
皮下脂肪厚 育種価(cm)	**正確度**	**歩留基準値 育種価(%)**	**正確度**	**脂肪交雑基準値 育種価**	**正確度**
-0.906	0.931	2.780	0.932	2.619	0.936

成績3　育種価レーダーチャート（北白翔と交配した場合の産子の期待値（偏差値））

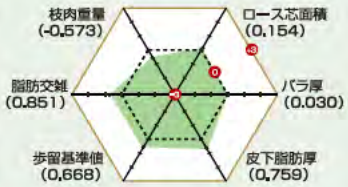

ホクレン十勝枝肉市場　平成29年8月5日　去勢 27ヶ月齢



母の父:平茂晴 × 母の祖父:安福久　肥育者:中富良野町／愛澤 忠 氏
枝肉重量:541kg　ロース芯面積:89cm²　BMS No.11　格付:A-5

H黒-248

藤良系

個体識別番号:13576-9614-4　黒原 5681　83.7点
平成24年5月12日生　産地:北海道勇払郡厚真町
繁殖者:菊地 春治 氏　※遺伝病は全てマイナス

晴金平（はる かね ひら）



血統

- 平茂晴 原原 3712(84.0)
  - 糸晴美 黒原 2142(84.0)
    - 第7糸桜 黒育 29(81.0)
      - 第14茂 黒高 280
      - 第9いとぐら 黒育 685
    - かもふじ3 黒高 128375(80.0)
      - 賢晴 黒育 40
      - かもふじ2 黒高 109849
  - しげとし 黒原 839210(82.8)
    - 第20平茂 黒育 134(84.7)
      - 気高 黒育 9
      - 第13ひらしげ 黒高 16819
    - としこ 黒原 71784(79.5)
      - 第2金水 黒育 91
      - さかえる 黒原 82608
- かねこ 原原 1364885(81.8)
  - 金幸 黒原 2865(86.8)
    - 金徳 黒高 939(85.7)
      - 金水9 黒育 43
      - とみひら 黒原 187403
    - かよこ 黒高 130038
      - 神高福 黒高 929
      - かおよ5 黒高 115466
  - みちこ 黒原 1230475(85.0)
    - 平茂勝 黒原 2441(86.0)
      - 第20平茂 黒育 134
      - ふくみ 黒高 106567
    - ふくよ 黒原 699454(80.0)
      - 忠福 黒育 129
      - おころ 黒原 126170

◆母「かねこ（父:金幸）」は初産の雌牛（父:福栄）が格付A-5、BMS No.12、ロース芯面積84cm²、枝肉重量514kgの成績で、第12回全農肉牛枝肉共励会（平成22年）雌の部で最優秀賞を受賞。
◆上物率81.3%、BMS No.7.2、枝肉重量490kgと優れた現場後代検定成績を収める藤良系種雄牛です。
◆体積があり、体上線が強く、肢勢、資質の良い産子が生産されています。

▶ MOVIE

成績1　現場後代検定成績（上物率及び平均値（去勢20頭・雌12頭））

上物率(%)	81.3
枝肉重量(kg)	490
ロース芯面積(cm²)	66
バラの厚さ(cm)	7.7
皮下脂肪の厚さ(cm)	2.6
歩留基準値(%)	74.6
BMS No.	7.2
肉の色 光沢	4.3
きめ しまり	4.2
脂肪光沢質	5.0

成績2　39頭 育種価

枝肉重量 育種価(kg)	正確度	ロース芯面積 育種価(cm²)	正確度	バラの厚さ 育種価(cm)	正確度
91.441	0.944	20.729	0.937	0.637	0.926
皮下脂肪厚 育種価(cm)	**正確度**	**歩留基準値 育種価(%)**	**正確度**	**脂肪交雑基準値 育種価**	**正確度**
-0.303	0.943	2.333	0.944	2.594	0.948

成績3　育種価レーダーチャート（晴金平と交配した場合の産子の期待値（偏差値））

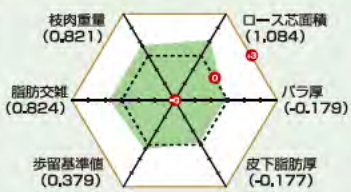

ホクレン十勝枝肉市場　平成29年4月8日　去勢 26ヶ月齢



母の父:安福久 × 母の祖父:安茂勝　肥育者:幕別町札内／二瓶 義則 氏
枝肉重量:571kg　ロース芯面積:103cm²　BMS No.12　格付:A-5

H黒-206

田尻系

個体識別番号:12502-7045-8 黒 14645 80.5点
平成21年8月24日生 産地:北海道沙流郡日高町
繁殖者:(有)正木育成牧場 ※遺伝病は全てマイナス

▶MOVIE

安照藤（やすてるふじ）



血統

- 安平照 黒原 3412(82.2)
  - 安平 黒原 2228(84.0)
    - 安福(宮崎) 黒育 1255(81.1)
      - 田安土井 黒育 6
      - しかずよ 黒育 51489
    - きよふく 黒原 568518(82.4)
      - 安福(岐阜) 黒育 180
      - きよしげ 黒育 12902
  - てるふく 黒原 934114(80.8)
    - 照長土井 黒育 100
      - 関照土井 黒育 100
      - てるなほ 黒育40580
    - きみふく 黒育 133857
      - 関照土井 黒育 100
      - きみはる3 黒育38686
- ふじふくの4 黒 2336512(81.8)
  - 第1花国 黒 12510(82.8)
    - 北国7の8 黒原 1530(86.7)
      - 第7糸桜 黒育 29
      - きたぐに7 黒育 34882
    - あおはな 黒育 140927
      - 花桜 黒育 957
      - 第2あおう 黒育601481
  - ふじふく 黒 2008243(80.3)
    - 安福165の9 黒原 1883(81.2)
      - 安福(岐阜) 黒育 180
      - しげふじ13の7 黒育 6778(80.0)
        - 茂富士 黒育 83
        - おく 黒育1058887
    - ふくなか8 黒原 822559(81.3)
      - 福福 黒育 80
      - なかのぼえ4 黒育693131

◆母「ふじふくの4(父:第1花国)」は、その兄弟2頭がBMS No.12を記録し、うち1頭は第5回全農肉牛枝肉共励会において枝肉重量506kg、ロース芯面積70cm²で名誉賞を受賞。
◆上物率80.6%、BMS No.7.0、枝肉重量461kgと優れた現場後代検定成績を収めております。

成績1 現場後代検定成績 (去勢18頭・雌13頭)

上物率(%)	80.6	枝肉重量(kg)	461
ロース芯面積(cm²)	63	バラの厚さ(cm)	8.2
皮下脂肪の厚さ(cm)	2.7	歩留基準値(%)	74.9
BMS No.	7.0	肉の色 光沢	4.2
きめ しまり	4.1	脂肪光沢質	5.0

成績2 育種価 (76頭)

枝肉重量		ロース芯面積		バラの厚さ	
育種価(kg)	正確度	育種価(cm²)	正確度	育種価(cm)	正確度
23.593	0.967	20.852	0.963	0.944	0.956
皮下脂肪厚		**歩留基準値**		**脂肪交雑基準値**	
育種価(cm)	正確度	育種価(%)	正確度	育種価	正確度
-0.542	0.967	3.591	0.968	2.481	0.970

(株)北海道畜産公社道央事業所早来工場 平成26年7月24日 | 去勢28ヶ月齢



母の父:平茂晴 × 母の祖父:糸福(岐阜) 肥育者:安平町/鈴木 努 氏
枝肉重量:478kg ロース芯面積:64cm² BMS No.11 格付:A-5

H黒-214

田尻系

個体識別番号:12584-1696-4 黒原 5411 83.7点
平成22年4月1日生 産地:北海道留萌郡小平町
繁殖者:山口 晴巳 氏 ※遺伝病は全てマイナス

▶MOVIE

安幸福（やすゆきふく）



血統

- 安糸福 黒 12812(85.7)
  - 安福165の9 黒原 1883(81.2)
    - 安福(岐阜) 黒育 180(83.4)
      - 安谷土井 黒育 85
      - ちずる 黒育 7582
    - しげふじ13の7 黒育 6778(80.0)
      - 茂富士 黒育 83
      - おく 黒育1058887
  - みちふく 黒 1832774(81.0)
    - 糸福(大分) 黒育 229(84.0)
      - 第7糸桜 黒育 29
      - 第6ふくしげ 黒育 6514
    - 第3みち 黒育 132267
      - 八重福 黒育 73
      - みちひめ32 黒育 17783
- みつゆき 黒 2178820(80.7) 黒原 213139(81.2)
  - 美津福 黒原 2748(83.3)
    - 谷福土井 黒育 85
      - 安谷土井 黒育 85
      - きくつる 黒育 29820
    - みつふく2 黒育 12044
      - 田泰土井 黒 7883
      - みつふく 黒育 1447
  - よしみ 黒原 1236825(80.7)
    - 金幸 黒原 2965(85.8)
      - 安福 黒育 939
      - かよこ 黒育 30038
    - ふくみ 黒育 3974
      - 神高福 黒育 829
      - ふくひめ 黒育 82582

◆母「みつゆき(父:美津福)」は、初産の去勢牛(父:安糸福)が格付A-5、BMS No.12、ロース芯面積77cm²、バラ厚9.3cm、枝肉重量521kgを記録し、平成21年4月評価の北海道育種価脂肪交雑順52位にランクされた高育種価牛です。
◆上物率89.2%、枝肉重量483kg、BMS No.7.4(現場後代検定+一般出荷)。
◆発育が良く、体伸に富み、体上線が強く、骨しまりの良い産子が生産されています。

成績1 現場後代検定成績 (去勢18頭・雌10頭)

上物率(%)	92.9	枝肉重量(kg)	489
ロース芯面積(cm²)	57	バラの厚さ(cm)	8.6
皮下脂肪の厚さ(cm)	3.0	歩留基準値(%)	73.7
BMS No.	7.0	肉の色 光沢	4.3
きめ しまり	4.3	脂肪光沢質	5.0

成績2 育種価 (76頭)

枝肉重量		ロース芯面積		バラの厚さ	
育種価(kg)	正確度	育種価(cm²)	正確度	育種価(cm)	正確度
36.705	0.967	7.420	0.963	1.238	0.956
皮下脂肪厚		**歩留基準値**		**脂肪交雑基準値**	
育種価(cm)	正確度	育種価(%)	正確度	育種価	正確度
0.209	0.967	1.195	0.968	2.562	0.970

ホクレン十勝枝肉市場 平成30年10月20日 | 去勢27ヶ月齢

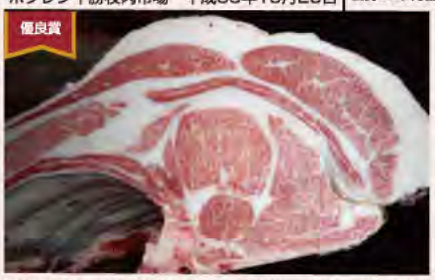

第15回 ジェネティクス北海道 黒毛和種枝肉共励会 一般牛の部
母の父:藤平茂(事業団) × 母の祖父:安忠平 肥育者:大樹町/米谷 英幸 氏
枝肉重量:533kg ロース芯面積:75cm² BMS No.11 格付:A-5

H黒-199

藤良系

個体識別番号:12469-4018-1 黒 14640 80.0点
平成21年7月10日生 産地:徳島県吉野川市
繁殖者:松平 哲幸 氏 ※遺伝病は全てマイナス

▶MOVIE

晴国花（はるくにはな）



血統

- 平茂晴 黒原 3712(84.0)
  - 糸晴美 黒原 2142(84.0)
    - 第7糸桜 黒育 29(81.0)
      - 第14茂 黒育 280
      - 第8いとざくら 黒育 995
    - かもふじ3 黒育 128375(80.0)
      - 晴晴 黒育 40
      - かもふじ2 黒育 05848
  - しげとし 黒原 6392(82.6)
    - 第20平茂 黒育 134(84.7)
      - 気高 黒育 9
      - 第3ひらげ 黒育 10819
    - としこ 黒育 7784(79.0)
      - 第2金水 黒育 91
      - さかえる 黒育 82508
- みつ135の4 黒 2302833(80.8)
  - 第1花国 黒 12510(82.8)
    - 北国7の8 黒原 1530(86.7)
      - 第7糸桜 黒育 29
      - きたぐに7 黒育 34882
    - あおはな 黒育 140927
      - 花桜 黒育 957
      - 第2あおう 黒育601491
  - みついく1の1 黒 2021788(81.2)
    - 北国7の8 黒原 1530(86.7)
      - 第7糸桜 黒育 29
      - きたぐに7 黒育 34882
    - みついく1 黒 1969673(80.4)
      - 谷福土井 黒育 950
      - みついく 黒育703236

◆母「みつ135の4」は産肉能力評価の高い「茂花国」の全妹にあたります。
◆3代藤良系で血液が固定されており、産肉実績は母系を問わず上物率92.9%と優れています。
◆北海道育種価脂肪交雑順15位(平成31年1月評価)

成績1 現場後代検定成績 (去勢18頭・雌10頭)

上物率(%)	85.7	枝肉重量(kg)	456
ロース芯面積(cm²)	61	バラの厚さ(cm)	7.7
皮下脂肪の厚さ(cm)	2.2	歩留基準値(%)	74.8
BMS No.	7.1	肉の色 光沢	4.1
きめ しまり	4.1	脂肪光沢質	4.9

成績2 育種価 (212頭)

枝肉重量		ロース芯面積		バラの厚さ	
育種価(kg)	正確度	育種価(cm²)	正確度	育種価(cm)	正確度
8.792	0.987	14.107	0.985	-0.070	0.982
皮下脂肪厚		**歩留基準値**		**脂肪交雑基準値**	
育種価(cm)	正確度	育種価(%)	正確度	育種価	正確度
-0.740	0.987	2.354	0.987	2.897	0.988

東京都中央卸売市場食肉市場 平成30年9月5日 | 去勢30ヶ月

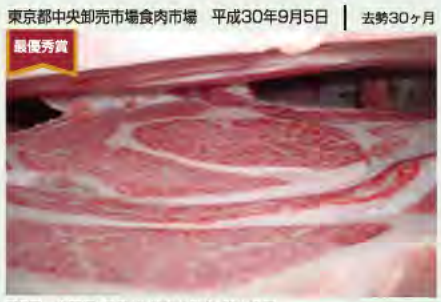

第5回 全畜連「月例」牛枝肉共励会・和牛の部
母の父:安福久 × 母の祖父:平茂勝 肥育者:宮城県/(株)川口ファーム
枝肉重量:564kg ロース芯面積:74cm² BMS No.12 格付:A-5

H黒-197

田尻系

個体識別番号:12549-1533-1　黒原 5338　82.3点
平成22年1月9日生　産地:北海道広尾郡大樹町
繁殖者:十勝育成牧場　※遺伝病は全てマイナス

▶MOVIE

美津北平（みつきたひら）



血統

- 北平安 黒 13193(80.4) 黒高 2040(82.0)
  - 安平 黒原 2208(84.0)
    - 安福(宮崎) 黒原 1265(81.1)
      - 田安土井 黒育 6
      - かずよ 黒育 51489
    - きよふく 黒原 56851(82.4)
      - 安福(岐阜) 黒育 180
      - きよしげ 黒育 12902
  - てるふく3 黒原 823876(80.0) 黒育 141854
    - 菊照土井 黒育 100(81.1)
      - 菊則土井 黒育 32
      - とくかね 黒育 20988
    - てるふく2 黒高 129180(80.1)
      - 菊安土井 黒育 125
      - てるふく 黒原 388413
- ふみえ1 黒 23486(83.0)
  - 第1花国 黒 12510(82.8)
    - 北国7の8 黒原 1530(86.7)
      - 第7糸桜 黒育 29
      - きたぐに7 黒育 34962
    - あおはな 黒育 140927(81.8)
      - 花桜 黒育 957
      - 第2あおひろ 黒原 601491
  - ふみえ 黒 2033240(79.1)
    - 美津福 黒原 2748(83.3)
      - 谷福土井 黒育 950
      - みつふく2 黒育 120441
    - ふみふく 黒 200477(80.3)
      - 安福165の9 黒原 16(83.4)
      - ゆきひめ 黒原 887164

◆母「ふみえ1（父:第1花国）」の全兄は、平成18年全国肉用牛枝肉共励会において、格付A-5、BMS No.12、ロース芯面積87cm²、枝肉重量553kg、バラ厚9.2cmで名誉賞を受賞しております。
◆当団代表種雄牛「北平安」の後継種雄牛
◆体上線が強く、資質、骨じまりの良い産子が生産されています。

ホクレン十勝枝肉市場 平成27年4月18日　去勢 28ヶ月齢



母の父:勝忠平 × 母の祖父:安平　肥育者:白老町／(農)白老牛改良センター
枝肉重量:481kg　ロース芯面積:65cm²　BMS No.10　格付:A-5

成績1 現場後代検定成績

上物率及び平均値（去勢15頭、雌15頭）

上物率(%)	66.7	枝肉重量(kg)	446
ロース芯面積(cm²)	61	バラの厚さ(cm)	7.5
皮下脂肪の厚さ(cm)	2.7	歩留基準値(%)	74.4
BMS No.	6.8	肉の色 光沢	3.9
きめ しまり	3.9	脂肪光沢質	4.9

成績2 育種価

30頭

枝肉重量		ロース芯面積		バラの厚さ	
育種価(kg)	正確度	育種価(cm²)	正確度	育種価(cm)	正確度
6.736	0.929	17.709	0.921	0.122	0.908
皮下脂肪厚		**歩留基準値**		**脂肪交雑基準値**	
育種価(cm)	正確度	育種価(%)	正確度	育種価	正確度
-0.357	0.929	2.603	0.930	2.522	0.934

H黒-200

田尻系

個体識別番号:02443-2830-4 黒 14641 81.2点
平成21年5月28日生　産地:島根県浜田市
繁殖者:田原 武吉 氏　※遺伝病は全てマイナス

▶MOVIE

松福久（まつふくひさ）



血統

- 安福久 黒原 4416(85.5)
  - 安福165の9 黒原 1683(81.0)
    - 安福(岐阜) 黒育 180(83.4)
      - 安谷土井 黒育 85
      - ちずる 黒育 7592
    - しげふじ13の7 黒育 67760(80.0)
      - 茂富士 黒育 93
      - ぎく 黒1008967
  - もとじろう 黒 18681(82.5)
    - 敏次郎 黒高 938(83.1)
      - 安美土井 黒育 48
      - はるみ 黒高 29888
    - もとひかり 黒原 54552(81.1)
      - 糸光◆ 黒育 90
      - かつもと 黒原 5568
- しやすただ 黒 19560(80.1) 黒高 20225
  - 安福165の9 黒原 1683(81.0)
    - 安福(岐阜) 黒育 180(83.4)
      - 安谷土井 黒育 85
      - ちずる 黒育 7592
    - しげふじ13の7 黒育 67760(80.0)
      - 茂富士 黒育 93
      - ぎく 黒1008967
  - さつき431 黒 17877(82.1)
    - 忠福 黒育 129(82.3)
      - 安美土井 黒育 48
      - 第2よしいち 黒高 35156
    - さつき4の3 黒原 52357(80.2)
      - 第20平茂 黒育 134
      - さつき4 黒原27137

◆母「しやすただ（父:安福165の9）」は産肉能力に優れた島根県の高育種価優良雌牛であり、その産子は全国各地に種雄牛として繋留され活躍しています。
◆「安福165の9」の娘と、息子である「安福久」の姉弟交配であり、かつ3代田尻系。
◆上物率81.5%、BMS No.6.4、枝肉重量471kg（現場後代検定）。

東京都中央卸売市場食肉市場
平成29年12月20日　去勢 29ヶ月齢



第2回「名人会」グランドチャンピオン大会
母の父:安福久 × 母の祖父:平茂勝　肥育者:(有)エー・イー・シー・シャトー幌苗
枝肉重量:486kg　ロース芯面積:80cm²　BMS No.11　格付:A-5

成績1 現場後代検定成績

上物率及び平均値（去勢16頭、雌11頭）

上物率(%)	81.5	枝肉重量(kg)	471
ロース芯面積(cm²)	63	バラの厚さ(cm)	8.0
皮下脂肪の厚さ(cm)	2.7	歩留基準値(%)	74.6
BMS No.	6.4	肉の色 光沢	4.1
きめ しまり	4.1	脂肪光沢質	5.0

成績2 育種価

460頭

枝肉重量		ロース芯面積		バラの厚さ	
育種価(kg)	正確度	育種価(cm²)	正確度	育種価(cm)	正確度
35.802	0.993	18.308	0.993	0.627	0.991
皮下脂肪厚		**歩留基準値**		**脂肪交雑基準値**	
育種価(cm)	正確度	育種価(%)	正確度	育種価	正確度
-0.678	0.993	2.993	0.994	2.331	0.994

H黒-213

気高系

個体識別番号:12592-1661-7 黒原5413 86.1点
平成22年3月30日生　産地:北海道留萌郡小平町
繁殖者:(有)グリーンリーフ　※遺伝病は全てマイナス

▶MOVIE

福忠勝（ふくただかつ）



血統

- 勝忠平 黒原 3800(87.5)
  - 平茂勝 黒原 2441(89.0)
    - 第20平茂 黒育 134(84.7)
      - 気高 黒育 9
      - 第130らしば 黒育 16819
    - ふくみ 黒高 108587(81.0)
      - 宝勝 黒育 175
      - はつこ 黒原156592
  - うめ2 黒原 788266(82.1)
    - 忠福 黒育 129(82.3)
      - 安美土井 黒育 48
      - 第2よしいち 黒高 35156
    - うめ 黒高 128002
      - 第20平茂 黒育 134
      - つるさかえの1 黒原345213
- あい 黒原 1314257(80.6) 黒高 214687(82.8)
  - 福之国 黒原 3491(83.1)
    - 北国7の8 黒原 1530(86.7)
      - 第7糸桜 黒育 29
      - きたぐに7 黒育 34962
    - ふみさかえ 黒原 824154(80.5)
      - 福茂 黒育 921
      - さかえ 黒原113497
  - ゆうか 黒原 1220361(82.0)
    - 福桜(宮崎) 黒育 905
      - 隆桜 黒育 905
      - きよふく 黒原568518
    - ゆみ 黒原1029484(81.1)
      - 安平 黒原 2208
      - さくら 黒原921987

◆母「あい（父:福之国）」は、初産時に現場後代検定の調整交配に供され、BMS No.10を記録し、母方祖母の兄弟も格付A-5 を生産するなど産肉能力に優れた繁殖雌牛です。
◆上物率88.5%、BMS No.7.3、枝肉重量489ｋｇ（現場後代検定）
◆発育、体幅、均称、後躯に優れ、体上線が強い産子が生産されています。

ホクレン十勝枝肉市場 平成27年10月3日　去勢 30ヶ月齢



第12回 ジェネティクス北海道　黒毛和種枝肉共励会 後代検定牛の部
母の父:安愚楽6 × 母の祖父:幸福栄　肥育者:新得町／有限会社 上田畜産
枝肉重量:534kg ロース芯面積:85cm²　BMS No.10 格付:A-5

成績1 現場後代検定成績

上物率及び平均値（去勢18頭、雌8頭）

上物率(%)	88.5	枝肉重量(kg)	489
ロース芯面積(cm²)	63	バラの厚さ(cm)	8.4
皮下脂肪の厚さ(cm)	2.4	歩留基準値(%)	74.9
BMS No.	7.3	肉の色 光沢	4.2
きめ しまり	4.2	脂肪光沢質	5.0

成績2 育種価

40頭

枝肉重量		ロース芯面積		バラの厚さ	
育種価(kg)	正確度	育種価(cm²)	正確度	育種価(cm)	正確度
86.801	0.943	18.556	0.937	1.494	0.925
皮下脂肪厚		**歩留基準値**		**脂肪交雑基準値**	
育種価(cm)	正確度	育種価(%)	正確度	育種価	正確度
-0.443	0.943	2.761	0.944	2.374	0.948

H黒-217

気高系

個体識別番号　12654-1262-1　黒原5471 82.1点
平成22年8月20日　生産地:北海道中川郡幕別町
繁殖者:井田 拓次 氏　※遺伝病は全てマイナス

▶MOVIE

拓百合（たくゆり）



血統

- 百合茂（黒原 4086(88.8)）
  - 平茂勝（黒原 2441(89.0)）
    - 第20平茂（黒原 134(84.3)）
      - 気高（黒育 9）
      - 第13ひらしげ（黒育 1681.9）
    - ふくみ（黒育 106567(81.0)）
      - 宝勝（黒育 175）
      - はつこ（黒原 156592）
  - しらゆり（黒 1968410(78.8)）
    - 神高福（黒高 929(82.0)）
      - 忠福（黒育 129）
      - めぐみ（黒高 69294）
    - 第2しらき1（黒原 661858(82.3)）
      - 忠福（黒育 129）
      - 第2しらき（黒原 567255）
- ことひめ（黒 2211745(80.8)　黒高 211325(81.8)）
  - 安平（黒原 2208(84.0)）
    - 安福（宮崎）（黒育 1265(81.1)）
      - 田安土井（黒育 6）
      - かずよ（黒高 51489）
    - きよふく（黒原 568518(82.4)）
      - 安福（岐阜）（黒育 180）
      - きよしげ（黒育 12902）
  - ことこ（黒原 867180(81.4)）
    - 糸秀（黒高 852(81.5)）
      - 秀安（黒育 136）
      - はらだ（黒高 55908）
    - 第2ことぶき（黒原 777187(82.1)）
      - 勝美（黒育 161）
      - 第1ことぶき（黒原 675159）

◆母「ことひめ(父:安平)」は初産去勢牛(父:茂勝栄)でA-5、BMS No.12、ロース芯面積85cm²、枝肉重量517kgを記録し、北海道育種価脂肪交雑順で高い評価を受けた高等登録牛です。
◆上物率96.4%、BMS No.7.3、枝肉重量455kg(現場後代検定)
◆体伸に富み、体上線が強く、資質の良い産子が生産されています。

ホクレン十勝枝肉市場 平成27年10月24日 | 去勢 28ヶ月齢



第25回「音更町和牛肥育部会枝肉研究会」
母の父:北平安 × 母の祖父:勝忠平　肥育者:音更町／山川 克之 氏
枝肉重量:512kg　ロース芯面積:68cm²　BMS No.10　格付:A-5

成績1 現場後代検定成績（上物率及び平均値（去勢23頭、雌5頭））

上物率(%)	96.4	枝肉重量(kg)	455
ロース芯面積(cm²)	60	バラの厚さ(cm)	7.8
皮下脂肪の厚さ(cm)	2.1	歩留基準値(%)	74.8
BMS No.	7.3	肉の色 光沢	4.3
きめ しまり	4.3	脂肪光沢質	5.0

成績2 育種価（38頭）

枝肉重量 育種価(kg)	正確度	ロース芯面積 育種価(cm²)	正確度	バラの厚さ 育種価(cm)	正確度
26.624	0.941	14.218	0.934	0.819	0.922
皮下脂肪厚 育種価(cm)	**正確度**	**歩留基準値 育種価(%)**	**正確度**	**脂肪交雑基準値 育種価**	**正確度**
-0.913	0.940	2.905	0.942	2.455	0.945

H黒-232

田尻系

個体識別番号:13012-9780-9　黒原 5532　83.4点
平成23年6月25日生　産地:北海道瀬棚郡今金町
繁殖者:田中 秀一 氏※遺伝病は全てマイナス

▶MOVIE

友里福秀（ゆりふくひで）



血統

- 安糸福（黒 12812(86.7)）
  - 安福165の9（黒原 1683(81.2)）
    - 安福（岐阜）（黒育 180(83.4)）
      - 安谷土井（黒育 85）
      - ちずる（黒育 7592）
    - しげふじ13の7（黒高 67760(80.0)）
      - 茂富士（黒育 93）
      - おく（黒 1058967）
  - みちふく（黒 1882774(81.0)）
    - 糸福（大分）（黒育 229(84.0)）
      - 第7糸桜（黒育 29）
      - 第8ふくしげ（黒育 8514）
    - 第3みち（黒高 132267）
      - 八重福（黒育 73）
      - みちりゅう2（黒育 17783）
- きたゆり（黒原 1277878(80.1)　黒高 212150(82.8)）
  - 北国7の8（黒原 1530(86.7)）
    - 第7糸桜（黒育 29(81.0)）
      - 第14茂（黒高 280）
      - 第8ふくさくら（黒育 695）
    - きたぐに7（黒高 34962(79.0)）
      - 晴美（黒育 19）
      - もりなか（黒高 6976）
  - ゆりふく（黒原 1147136(81.2)）
    - 平茂勝（黒原 2441(89.0)）
      - 第20平茂（黒育 134）
      - ふくみ（黒高 106567）
    - ゆりか（黒 1851530(81.5)）
      - 美福（黒 11206）
      - 第5あかしや（黒 1808728）

◆母「きたゆり(父:北国7の8)」は2産目の去勢牛(父:安糸福)で格付A-5、BMS No.12、ロース芯面積67cm²、枝肉重量562kg の産肉実績を持つ優良繁殖雌牛です。
◆気高系母体との交配において相性抜群(上物率94.4%、BMS No.7.4、枝肉重量493kg)。
◆資質、品位、骨じまりが良く、体上線の強い産子が生産されています。

(株)北海道畜産公社　道央事業所　上川工場
平成28年7月1日　雌 27ヶ月齢



母の父:菊福秀 × 母の祖父:第5夏藤　肥育者:中富良野町／愛澤 忠 氏
枝肉重量:544kg　ロース芯面積:63cm²　BMS No.11　格付:A-5

成績1 現場後代検定成績（上物率及び平均値（去勢11頭、雌20頭））

上物率(%)	90.3	枝肉重量(kg)	488
ロース芯面積(cm²)	61	バラの厚さ(cm)	8.0
皮下脂肪の厚さ(cm)	2.9	歩留基準値(%)	74.1
BMS No.	7.0	肉の色 光沢	4.3
きめ しまり	4.2	脂肪光沢質	5.0

成績2 育種価（36頭）

枝肉重量 育種価(kg)	正確度	ロース芯面積 育種価(cm²)	正確度	バラの厚さ 育種価(cm)	正確度
92.320	0.938	15.368	0.931	1.018	0.919
皮下脂肪厚 育種価(cm)	**正確度**	**歩留基準値 育種価(%)**	**正確度**	**脂肪交雑基準値 育種価**	**正確度**
-0.053	0.938	1.641	0.939	2.579	0.943

H黒-93

気高系

個体識別番号:10817-1218-9 黒 13323 82.2点　黒高 2044 84.7点
平成11年4月15日生　産地:北海道常呂郡訓子府町
繁殖者:ホクレン畜産技術実証センター　※遺伝病は全てマイナス

▶MOVIE

北茂安93（きたしげやす）



血統

- 平茂勝（黒原 2441(89.0)）
  - 第20平茂（黒原 287(80.5)　黒育 134(84.7)）
    - 気高（黒育 9(80.0)）
      - 豊参（黒高 63）
      - たけもと（黒 316829）
    - 第13ひらしげ（黒高 1681.9(78.0)）
      - 気高（黒育 9）
      - 第10ひらしげ（黒高 4103）
  - ふくみ（黒原 301048(80.0)　黒高 106587(81.0)）
    - 宝勝（黒育 176(83.6)）
      - 第8気高（黒高 389）
      - ほりぞえ1（黒育 1522）
    - はつこ（黒原 156592(78.7)）
      - 福花5（黒育 496）
      - つるおき3（黒育 40857）
- やすひめ2（黒 1983018(81.0)）
  - 安福（徳島）（黒原 930(82.7)　黒育 180(83.4)）
    - 安谷土井（黒育 85(82.7)）
      - 安美土井（黒育 48）
      - いつひめ（黒高 42150）
    - ちずる（黒育 7682(80.5)）
      - 安美土井（黒育 48）
      - とくはる（黒高 35150）
  - ふくはた3の5（黒原 484741(79.5)　黒高 129013(80.9)）
    - 静（黒育 177(83.9)）
      - 第14茂（黒高 280）
      - かなのはな8（黒育 965）
    - ふくはた3（黒高 60533(78.7)）
      - 第8春（黒高 646）
      - ふくはた6（黒 1380653）

◆北海道育種価脂肪交雑順72位(平成31年1月評価)
◆第11回当団黒毛和種枝肉共励会にて名誉賞獲得
◆第8回いわて牛後継者枝肉共励会にて優秀賞獲得

ホクレン十勝枝肉市場　平成26年10月4日 | 去勢 31ヶ月齢

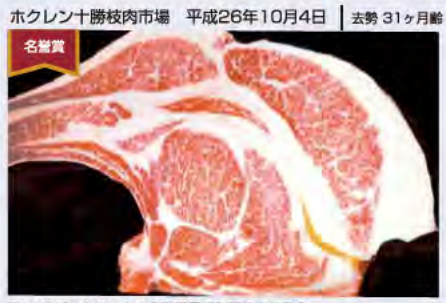

第11回ジェネティクス北海道黒毛和種枝肉共励会
母の父:北乃大福 × 母の祖父:北国7の8　肥育者:新冠町／新冠町有牧野
枝肉重量:465kg　ロース芯面積:64cm²　BMS No.12　格付:A-5

成績1 現場後代検定成績（上物率及び平均値（去勢18頭））

上物率(%)	72.2	枝肉重量(kg)	469
ロース芯面積(cm²)	50	バラの厚さ(cm)	8.3
皮下脂肪の厚さ(cm)	2.2	歩留基準値(%)	73.7
BMS No.	6.3	肉の色 光沢	4.2
きめ しまり	4.2	脂肪光沢質	4.9

成績2 育種価（3506頭）

枝肉重量 育種価(kg)	正確度	ロース芯面積 育種価(cm²)	正確度	バラの厚さ 育種価(cm)	正確度
74.198	0.997	9.345	0.997	1.380	0.997
皮下脂肪厚 育種価(cm)	**正確度**	**歩留基準値 育種価(%)**	**正確度**	**脂肪交雑基準値 育種価**	**正確度**
-0.789	0.997	1.934	0.997	2.504	0.997

H黒-260 田尻系

個体識別番号:13748-8333-6　黒原 5862　83.4点
平成26年1月11日生　産地:北海道瀬棚郡今金町
繁殖者:木島 隆浩 氏　※遺伝病は全てマイナス

隆久守（たかひさもり）

血統
- 安福久（黒原 4416(85.5)）
  - まりも3（黒 2269756(79.6)　黒高 215293(80.7)）
    - 平茂勝（黒原 2441(89.0)）
      - しらふく2（黒 2119642(80.6)）
        - 飛騨白清（黒原 2640(83.2)）
          - まさふく（黒 2036536(81.7)）
            - 糸福(岐阜)（黒原 2151）



母「まりも3(父:平茂勝)」は初産の去勢牛(父:安福165の9)が、A-5、BMS No.11、枝肉重量505kg、ロース芯面積87cm²であり、4産目の去勢牛(父:安福165の9)もA-5、BMS No.11、枝肉重量572kg、ロース芯面積74cm²という素晴らしい成績をおさめ、平成24年3月に評価された北海道育種価脂肪交雑順において10位にランクされた高育種価高等登録牛です。

好成績をおさめた「安福165の9」の息牛である「安福久」を交配することにより更なる脂肪交雑能力の改良に期待する田尻系種雄牛です。前背幅があり、骨じまりに優れ、体上線が強い産子が生産されています。

H黒-266 気高系

個体識別番号:08602-3278-8　黒原 5933　85.9点
平成26年2月25日生　産地:北海道幌泉郡えりも町
繁殖者:中野 芳弘 氏　※遺伝病は全てマイナス

夜桜（よざくら）

血統
- 百合茂（黒原 4086(88.8)）
  - よざくら（黒 2218471(80.6)）
    - 第１花国（黒 12510(82.8)）
      - ひらしげさくら（黒 2119991(79.5)）
        - 平茂勝（黒原 2441(89.0)）
          - ふくしげ（黒 2054497(81.1)）
            - 安平（黒原 2208）



母「よざくら(父:第１花国)」は、これまで多くの受精卵産子を残し、平成25年6月評価の北海道育種価脂肪交雑順において24位にランクされた高育種価繁殖雌牛です。13産目の雌牛(父:安福久)が、A-5、BMS No.11、枝肉重量465kg、ロース芯面積85cm²を記録したほか、現在までに40頭を超える産肉成績を保有し、枝肉重量においても高い育種価評価を受けています。

そのような産肉成績の信頼度が高い母に、産肉能力に定評のある種雄牛「百合茂」を戻し交配することで、肉質に加え増体能力にも期待する気高系種雄牛です。発育、体積に優れ、皮膚にゆとりがあり、体上線が強い産子が生産されています。

H黒-268 田尻系

個体識別番号:08608-3251-3　黒 15093　82.6点
平成26年5月2日生　産地:北海道中川郡本別町
繁殖者:加藤 寛治 氏　※遺伝病は全てマイナス

朝陽奈（あさひな）

血統
- 北乃大福（黒 13320(82.0)）
  - つのだ59（黒 2124165(83.6)）
    - 平茂勝（黒原 2441(89.0)）
      - ふくひめ1（黒 1951066(80.3)）
        - 安福165の9（黒原 1683(81.0)）
          - ひめなみ3（黒 1860080(80.0)）
            - 糸晴波（黒育 130）



母「つのだ59(父:平茂勝)」は、全国的に活躍し、高い評価を持つ鹿児島県の種雄牛「福華１」(父:平茂勝、母の父:安福165の9)の全姉弟にあたります。

同じ安福(岐阜)の血液を汲む当団の代表的種雄牛「北乃大福」を交配することで、戻し交配を行った田尻系種雄牛です。

本牛は父「北乃大福」の前躯の良さや、資質の優れた特徴を引き継いでおります。発育、体伸、資質、骨じまりに優れた産子が生産されています。

H黒-269 田尻系

個体識別番号:14600-8034-2　黒 15094　82.4点
平成26年7月12日生　産地:北海道留萌郡小平町
繁殖者:曽我部 健 氏　※遺伝病は全てマイナス

百合照重（ゆりてるしげ）

血統
- 美津照重（黒 13968(82.9)）
  - りぼん（黒 2332899(84.0)）
    - 百合茂（黒原 4086(88.8)）
      - ちえみ（黒 2134247(81.3)）
        - 安平（黒原 2208(84.0)）
          - ちえ（黒原 840101(81.8)）
            - 福茂（黒高 921）



母「りぼん(父:百合茂)」は初産の去勢牛(父:安福久)が、A-5、BMS No.11、枝肉重量564kg、ロース芯面積73cm²の成績で第32回「名人会」枝肉研究会にて最優秀賞を受賞しております。

この母「りぼん」に脂肪交雑能力の高さにおいて全国で評価が高い「美津照重」を交配することで、戻し交配を行った田尻系種雄牛であり、特に発育、体伸、骨じまりに優れております。父の特徴を引き継ぎ、発育、体伸、骨じまりに優れ、体上線が強い産子が生産されています。

H黒-265 田尻系

個体識別番号:13748-7971-1　黒原 5932　84.1点
平成26年2月13日生　産地:北海道広尾郡大樹町
繁殖者:十勝育成牧場　※遺伝病は全てマイナス

北花福（きたはなふく）

血統
- 北乃大福 黒 13320(82.0)
  - ふみえ1 黒 2348608(83.0)
    - 第1花国 黒 12510(82.8)
      - ふみえ 黒 2033240(79.1)
        - 美津福 黒原 2748(83.3)
          - ふみふく 黒 2000477(80.3)
            - 安福165の9 黒原 1683



母「ふみえ1（全弟:第1花藤）」は、全兄が平成18年度全国肉用牛枝肉共励会で名誉賞を受賞しており、産肉実績でも3産目の去勢牛（父:北乃大福）で、格付A-5、BMS No.10、枝肉重量544kg、ロース芯面積69cm²のほか2頭が5等級を記録している高能力繁殖雌牛です。

その母に当団を代表する「北乃大福」にて戻し交配した本牛は、前躯、品位、資質、骨じまりの良さを特徴とした脂肪交雑能力の改良に期待する田尻系種雄牛です。発育、資質、骨味が良く体上線が強い産子が生産されています。

H黒-272 気高系

個体識別番号:14516-7480-2　黒原 5934　83.4点
平成26年9月3日生　産地:北海道沙流郡平取町
繁殖者:高瀬 春輝 氏　※遺伝病は全てマイナス

輝百合（てるゆり）

血統
- 美津百合 黒原 4990(83.0)
  - なな 黒 2294962(80.7)
    - 安福久 黒原 4416(85.5)
      - まつ1の22 黒原 1337408(82.4)
        - 平茂勝 黒原 2441(89.0)
          - まつ1の2 黒原 1166013(81.0)
            - 神高福 黒高 929



母「なな（父:安福久）」は平成26年6月に評価された北海道育種価において脂肪交雑順29位にランクされた高育種価繁殖雌牛です。
その母に産肉能力に定評のある「美津百合」を戻し交配することで、気高系の血統の固定を図った種雄牛です。
本牛は発育、前躯が良く、体幅に富み、脂肪交雑能力の改良に期待する気高系種雄牛です。
発育、体伸に富み、後躯が優れた産子が生産されています。

H黒-273 藤良系

個体識別番号:13951-1257-6　黒 15131　85.9点
平成26年9月13日生　産地:北海道士別市
繁殖者:安斉 政一 氏　※遺伝病は全てマイナス

彩茂（あやしげ）

血統
- 美国桜 黒原 5204(84.0)
  - あやゆりしげ 黒 2336427(80.3)
    - 百合茂 黒原 4086(88.8)
      - あやの5 黒 2067449(81.9)
        - 安福165の9 黒原 1683(81.0)
          - あや 黒原 1034554(81.7)
            - 第20平茂 黒育 134



母「あやゆりしげ（父:百合茂）」は平成25年3月に評価された北海道育種価において脂肪交雑順8位にランクされた高育種価繁殖雌牛です。
その母に「第1花国」の後継牛である「美国桜」を交配することで、産肉能力の改良に期待する血統構成の新しい藤良系種雄牛です。
本牛は発育、尻形が良く、前背幅があり、体伸び、体深に富み、審査得点は85.9点を獲得しています。
前躯幅、毛質に優れ、体上線が強い産子が生産されています。

H黒-274 気高系

個体識別番号:13844-3879-3　黒原 5956　86.7点
平成26年10月7日生　産地:北海道勇払郡安平町
繁殖者:(有)金川牧場　※遺伝病は全てマイナス

桜茂勝（さくらしげかつ）

血統
- 勝早桜5 黒 14289(83.3) 黒高 2047(85.8)
  - かさぶらんか2 黒原 1452557(80.4)
    - 百合茂 黒原 4086(88.8)
      - むつひら 黒原 1205223(82.3)
        - 平茂勝 黒原 2441(89.0)
          - むつお3 黒原 863315(83.3)
            - 鮫次郎 黒高 938



母「かさぶらんか2（父:百合茂）」は平成25年3月に評価された北海道育種価において脂肪交雑順46位にランクされた高育種価繁殖雌牛です。
その母に当団の代表的種雄牛「勝早桜5」を交配することで気高系の血統の固定を図った本牛は、父「勝早桜5」の美点を引き継ぎ、体積、尻幅があり、体伸びに富み、資質が良く審査得点は86.7点の高得点を獲得し、産肉能力、増体能力、体型の改良に期待する種雄牛です。
皮膚のゆとりに優れ、尻幅があり、肢勢、骨味が良く、体上線が強い産子が生産されています。

H黒-277 田尻系

個体識別番号:13549-7219-7　黒原 5957　84.8点
平成26年11月29日生　産地:北海道足寄郡足寄町
繁殖者:菅野 富夫 氏　※遺伝病は全てマイナス

勝美糸（かつみいと）

血統
- 美津照重（黒 13968(82.9)）
  - えいこ（黒原 1361966(80.3)　黒高 215255(86.4)）
    - 勝忠平（黒原 3800(87.5)）
      - えいここ（黒原 1212940(84.3)）
        - 金幸（黒原 2865(86.8)）
        - えいこ10（黒原 798710(82.2)）
          - 神高福（黒高 929）



母「えいこ（父:勝忠平）」は発育、体積、資質、均称に優れ、高等登録にて体型審査得点86.4点を獲得している高育種価繁殖雌牛です。
本牛は、この母「えいこ」に脂肪交雑能力の高さにおいて全国で定評のある「美津照重」を交配し作出された田尻系種雄牛です。また、肋張り良く、体積があり、資質が良く、審査得点は当団トップクラスの84.8点です。
発育良く、体伸に富み、均称、前躯、尻幅、毛質、骨じまりに優れた産子が生産されています。

H黒-278 気高系

個体識別番号:13911-1137-5　黒原 5987　84.6点
平成27年1月2日生　産地:北海道足寄郡足寄町
繁殖者:加藤 道明 氏　※遺伝病は全てマイナス

百合洋道（ゆりひろみち）

血統
- 美津百合（黒原 4990(83.0)）
  - ひろみ（黒 2243678(81.3)）
    - 金幸（黒原 2865(86.8)）
      - はつみ（黒 2172704(82.5)）
        - 安糸福（黒 12812(85.7)）
        - はるこ（黒原 1204472(84.0)）
          - 平茂勝（黒原 2441）



母「ひろみ（父:金幸）」は3産目の雌牛（父:茂勝栄）でBMS　No.11、ロース芯面積65cm²、枝肉重量446kgという産肉成績を持つ高育種価繁殖雌牛です。その母に「百合茂」の代表的な息牛である「美津百合」を交配することで、高い産肉能力を期待する気高系種雄牛です。
本牛は体深、体伸びに富み、品位、均称、骨じまりが良く、種牛性に優れる種雄牛です。
発育、体伸、尻幅に富み、体上線が強い産子が生産されています。

H黒-283 気高系

個体識別番号:13773-4530-5　黒原 6015　85.1点
平成27年5月1日生　産地:北海道日高郡新ひだか町
繁殖者:畑端 博志 氏　※遺伝病は全てマイナス

勝俊久（かつとしひさ）

血統
- 勝忠平（黒原 3800(87.5)）
  - はうおり（黒原 1539657(81.1)）
    - 安福久（黒原 4416(85.5)）
      - なつこ（黒原 1327804(80.8)）
        - 平茂勝（黒原 2441(89.0)）
        - ふくこ2（黒原 1206710(81.2)）
          - 安平（黒原 2208）



母「はうおり（父:安福久）」は平成27年12月に評価された北海道育種価において脂肪交雑順42位にランクされ、初産の去勢牛（父:百合茂）でBMS　No.12、ロース芯面積110cm²、枝肉重量565kgの成績で第39回「名人会」肉用牛枝肉研究会で最優秀賞を獲得した高育種価繁殖雌牛です。さらに、本牛の全兄弟4頭のうち3頭がBMS　No.12、1頭がBMS　No.10、4頭の平均枝肉重量567kg、ロース芯面積103cm²と優れた成績を記録しています。その母に産肉能力に優れる「勝忠平」を戻し交配することで、気高系の血統の固定を図った種雄牛です。本牛は発育、後躯が良く、体伸びに富み、体上線が強く、産肉能力に加え体型の改良にも期待する種雄牛です。
発育、体伸、尻幅に富み、体上線が強く、体下線が平直な産子が生産されています。

H黒-284 田尻系

個体識別番号:14755-8503-0　黒 15200　82.6点
平成27年5月1日生　産地:北海道深川市
繁殖者:請川 公一 氏　※遺伝病は全てマイナス

照重久（てるしげひさ）

血統
- 美津照重（黒 13968(82.9)）
  - かおり（黒 2315266(79.2)）
    - 安福久（黒原 4416(85.5)）
      - あらしげ（黒 2107250(80.4)）
        - 平茂勝（黒原 2441(89.0)）
        - あらかわ80の5（黒原 905539(80.3)）
          - 紋次郎（黒高 938）



母「かおり（父:安福久）」は、4産目の去勢牛（父:芳之国）でBMS　No.12、ロース芯面積107cm²、枝肉重量565kgという優れた産肉成績を持つ高育種価繁殖雌牛です。
その母に脂肪交雑能力の高さにおいて評価の高い「美津照重」を交配し、田尻系の血液を濃く受け継いだ種雄牛です。
本牛は発育良く、体幅、体深に富み、資質が良い、質量兼備に期待する種雄牛です。
発育、体伸に富み、資質、骨じまりの優れた産子が生産されています。

H黒-286 藤良系

個体識別番号：13818-9756-2　黒 15250　81.5点
平成27年8月18日生　産地：北海道新冠郡新冠町
繁殖者：庄野 照彦 氏　※遺伝病は全てマイナス

百合花国（ゆりはなくに）

血統

- 第1花国（黒 12510(82.8)）
  - まきこ（黒原 1452464(80.7)　黒高 218548(83.3)）
    - 百合茂（黒原 4086(88.8)）
      - まさし（黒 2062497(80.4)　黒高 209985）
        - 北国7の8（黒原 1530(86.7)）
        - まさこ（黒高 203205）— 安福(岐阜)（黒育 180）



母「まきこ（父：百合茂）」は北海道育種価脂肪交雑順137位（平成25年3月評価）にランクし、祖母「まさし（父：北国7の8）」も北海道育種価脂肪交雑順69位（平成25年3月評価）にランクした高育種価繁殖雌牛です。さらに母「まきこ」は3代高等登録牛であり繁殖成績においても優れた成績を持つ血統です。

その母に「第１花国」を戻し交配することで血統の固定を図った本牛は、体伸、体幅に富み、資質に優れた藤良系種雄牛です。

H黒-287 藤良系

個体識別番号：14370-1474-5　黒 15251　82.2点
平成27年8月21日生　産地：北海道留萌郡小平町
繁殖者：安田 幸浩 氏　※遺伝病は全てマイナス

隆安幸（たかやすゆき）

血統

- 隆之国（黒 13809(84.2)）
  - あおいちゃん（黒 2377634(79.9)　黒高 219561(81.5)）
    - 百合茂（黒原 4086(88.8)）
      - あおい（黒 2209571(79.8)）
        - 福之国（黒原 3491(83.1)）
        - さち（黒原 1199004(82.0)）— 福桜(宮崎)（黒原 2445）



母「あおいちゃん（父：百合茂）」は2産目の去勢牛（父：安福久）が格付A-5、BMS　No.12、枝肉重量454kg、ロース芯面積87cm²を記録し、平成26年度北海道枝肉共励会優秀賞2席を獲得したほか、上物の枝肉を多数記録している高能力繁殖雌牛です。祖母「あおい（父：福之国）」も北海道育種価脂肪交雑順6位（平成22年6月評価）にランクしており、親子２代に亘って高い産肉能力を示しています。

その母に産肉能力に定評のある「隆之国」を戻し交配することで、藤良系の血統の固定を図った本牛は、体伸、尻幅に富み、品位に優れた種雄牛です。

H黒-288 気高系

個体識別番号：15089-7662-0　黒 15252　85.1点
平成27年9月18日生　産地：北海道新冠郡新冠町
繁殖者：佐藤 栄治 氏　※遺伝病は全てマイナス

勝忠良（かつただよし）

血統

- 勝忠平（黒原 3800(87.5)）
  - よしき（黒 2380063(79.3)）
    - 北乃大福（黒 13320(82.0)）
      - さつき（黒 2165469(80.3)）
        - 北国7の8（黒原 1530(86.7)）
        - ふくしげ（黒 2054497(81.1)）— 安平（黒原 2208）



母「よしき（父：北乃大福）」は2産目の去勢牛（父：北茂安93）で、A-5、BMS　No.12、枝肉重量465kg、ロース芯面積64cm²の成績で第11回当団黒毛和種枝肉共励会にて名誉賞を獲得し、ほか2頭も5等級を記録している高能力繁殖雌牛です。

その母に産肉能力に優れる「勝忠平」を交配した本牛は、体伸、体幅に富み、後躯の良さを特徴とした気高系種雄牛です。

発育、肩付に優れ、体上線が強い産子が生産されています。

H黒-289 気高系

個体識別番号：15014-7024-8　黒原 6044　86.2点
平成27年10月8日生　産地：北海道沙流郡平取町
繁殖者：大谷 政義 氏　※遺伝病は全てマイナス

義早桜（よしはやざくら）

血統

- 勝早桜5（黒 14289(83.3)　黒高 2047(85.8)）
  - くにしげまさ（黒原 1339729(80.9)）
    - 平茂勝（黒原 2441(89.0)）
      - くにか（黒原 994048(80.5)）
        - 北国7の8（黒原 1530(86.7)）
        - たにか（黒高 139789）— 第2谷水（黒原 1716）



母「くにしげまさ（父：平茂勝）」は2産目の去勢牛（父：金安平）でA-5、BMS　No.12、枝肉重量545kg、ロース芯面積59cm²を記録し、ほか3頭も5等級を記録している高能力繁殖雌牛です。

この母「くにしげまさ」に当団の代表的種雄牛「勝早桜5」を交配し、気高系の血液の固定を図った本牛は、父の増体能力、体型の改良に期待する種雄牛です。

H黒-291 気高系

個体識別番号：13773-3953-3　黒 15254　84.6点
平成27年12月13日生　産地：北海道勇払郡むかわ町
繁殖者：野脇 えり子 氏　※遺伝病は全てマイナス

勝夢桜（かつゆめざくら）

血統
- 勝早桜5（黒 14289(83.3) 黒高 2047(85.8)）
  - ひもふくひめ（黒原 1555579(83.3)）
    - 北乃大福（黒 13320(82.0)）
      - ひもふじひめ（黒原 1416193(81.6)）
        - 勝忠平（黒原 3800(87.5)）
        - ひもしげばな（黒 2135797(82.0)）
          - 第1花国（黒 12510）



祖母「ひもふじひめ（父：勝忠平）」は北海道育種価脂肪交雑順29位（平成25年12月評価）にランクした高育種価繁殖雌牛です。
その娘に当団の代表的種雄牛「勝早桜5」を戻し交配することで気高系の血統の固定を図った本牛は、父の美点を引き継ぎ、発育良く、体伸に富み、資質に優れており、産肉能力、増体能力の改良に期待する種雄牛です。
発育、体伸に富み、資質、骨味に優れ、体上線が強い産子が生産されています。

H黒-293 気高系

個体識別番号：14941-0831-9　黒原 6080　87.8点
平成27年12月17日生　産地：北海道河西郡更別村
繁殖者：菅野 英夫 氏　※遺伝病は全てマイナス

英貞（ひでさだ）

血統
- 勝早桜5（黒 14289(83.3) 黒高 2047(85.8)）
  - らん（黒原 1489462(81.2) 黒高 220370(84.0)）
    - 百合茂（黒原 4086(88.8)）
      - ふくみ19（黒 2296071(81.0)）
        - 安糸福（黒 12812(85.7)）
        - ふくみ（黒 2122235(82.5)）
          - 第2平茂勝（黒高 2020）



母「らん（父：百合茂）」は北海道育種価脂肪交雑順102位（平成25年12月評価）にランクした高育種価繁殖雌牛です。
その母に当団の代表的種雄牛である「勝早桜5」を交配することで、気高系の血統の固定を図った種雄牛です。本牛は、発育、前躯、肋張り、肩付、均称、品位、肢蹄に優れ、審査得点は当団繁養種雄牛で過去最高となる87.8点を記録し、第11回全国和牛能力共進会にて第1区「若雄の部」において優等賞4席を獲得した「勝早桜5」の後継種雄牛です。

H黒-296 藤良系

個体識別番号：15014-7039-2　黒 15299　82.5点
平成28年5月30日生　産地：北海道沙流郡平取町
繁殖者：大谷 政義 氏　※遺伝病は全てマイナス

義美桜（よしみさくら）

血統
- 美国桜（黒原 5204(84.0)）
  - ひよこ（黒原 1486126(80.2)）
    - 勝忠平（黒原 3800(87.5)）
    - きよこ（黒原 1285427(83.8)）
      - 金幸（黒原 2865(86.8)）
      - あさ（黒原 1191314(82.7)）
        - 平茂勝（黒原 2441）



母「ひよこ（父：勝忠平）」は初産の去勢牛（父：北平安）が格付A-5、BMS No.11、枝肉重量524kg、ロース芯面積74cm²を記録し、ほか3頭の枝肉も全て上物といった安定した枝肉成績を持つ高能力繁殖雌牛です。
その母に第1花国の後継牛であり、全国的にも活躍をしている「美国桜」を交配することで、産肉能力の改良に期待する種雄牛です。本牛は資質、品位、骨じまりに優れた藤良系種雄牛です。

H黒-300 気高系

個体識別番号：14784-4595-9　黒原 6082　83.0点
平成28年7月25日生　産地：北海道日高郡新ひだか町
繁殖者：畑端 博志 氏　※遺伝病は全てマイナス

美津樹（みつき）

血統
- 美津百合（黒原 4990(83.0)）
  - あすか（黒 2254775(81.0)）
    - 勝忠平（黒原 3800(87.5)）
    - みゆき（黒原 1104787(80.1)）
      - 北国7の8（黒原 1530(86.7)）
      - はるひかり（黒原 808382(80.3)）
        - 糸光◆（黒育 90）



母「あすか（父：勝忠平）」は5産目の去勢牛（父：安雪照）が格付A-5、BMS No.12、枝肉重量510kg、ロース芯面積85cm²（第12回全国中核和牛生産者枝肉共励会優秀賞）、4産目の雌牛（父：北平安）が格付A-5、BMS No.9、枝肉重量548kg、ロース芯面積79cm²（第18回みついし牛枝肉研究会優良賞）を記録したほか、BMS No.二桁の枝肉を輩出するなど、全ての産肉で上物の産肉成績といった高能力繁殖雌牛です。
その母に産肉能力に定評のある「美津百合」を交配した本牛は、体幅、体深、皮膚のゆとり、骨じまりに優れる気高系種雄牛です。

H黒-301 気高系

個体識別番号:13940-1745-2　黒 15303　83.8点
平成28年7月26日生　産地:北海道上川郡新得町
繁殖者:千葉 典弘 氏　※遺伝病は全てマイナス

北昇龍（ほくしょうりゅう）

血統
- 勝忠平（黒原 3800(87.5)）
  - ひらしげみ18（黒 2272090(80.1)）
    - 北乃大福（黒 13320(82.0)）
      - ひらしげみ（黒 2047616(80.0) 黒高 213506）
        - 平茂勝（黒原 2441(89.0)）
        - ささみ（黒 2019725(79.8)）— 奥茂（黒高 981）



母「ひらしげみ18（父:北乃大福）」は2産目の雌牛（父:茂勝栄）が格付A-5、BMS　No.11、枝肉重量468kg、ロース芯面積64cm²を記録したほか、BMS　No.11を3頭、BMS　No.10を2頭など多数の上物の枝肉を輩出し、北海道育種価脂肪交雑順25位（平成27年12月評価）にランクした高育種価繁殖雌牛です。

その母に産肉能力に優れる「勝忠平」を戻し交配した本牛は、発育、後躯が良く、皮膚にゆとりがあり、骨じまりの良い気高系種雄牛です。

H黒-303 田尻系

個体識別番号:08657-0820-2　黒 15365　83.0点
平成28年10月12日生　産地:北海道上川郡東神楽町
繁殖者:前田 哲也 氏　※遺伝病は全てマイナス

花勝久（はなかつひさ）

血統
- 安福久（黒原 4416(85.5)）
  - おおろらひめ（黒 2277662(81.1)）
    - 勝忠平（黒原 3800(87.5)）
      - ひもしげばな（黒 2135797(82.0)）
        - 第1花国（黒 12510(82.8)）
        - ひもしげしげ4（黒 2044555(80.5)）— 茂重桜（黒高 988）



母「おおろらひめ（父:勝忠平）」は高育種価の祖母「ひもしげばな」に勝忠平を交配して生産された繁殖牛であり、平成26年6月に評価された北海道育種価脂肪交雑順において3位にランクされた高育種価繁殖雌牛です。

その母に産肉能力において全国で高い評価を受けている「安福久」を交配した本牛は、発育、体伸に富み、体上線が強く、資質、骨味に優れた田尻系種雄牛です。

H黒-305 気高系

個体識別番号13972-4025-3　黒原 6129　83.0点
平成28年11月6日生　産地:北海道沙流郡日高町
繁殖者:三好 勝浩 氏　※遺伝病は全てマイナス

美津浩（みつひろ）

血統
- 美津百合（黒原 4990(83.0)）
  - ひさこ（黒 2433402(80.4)）
    - 勝忠平（黒原 3800(87.5)）
      - ふじひさ（黒原 1489514(81.6)）
        - 安福久（黒原 4416(85.5)）
        - しげふじかつ（黒 1291549(80.8)）— 平茂勝（黒原 2441）



母「ひさこ（父:勝忠平）」は北海道育種価脂肪交雑順で高い評価を受けた高育種価繁殖雌牛です。
その母に産肉能力に定評のある「美津百合」を交配することで気高系の血統の固定を図った種雄牛です。
本牛は体深、体幅、特に後躯幅に富み、体上線が強く、腿が充実している種雄牛です。

H黒-306 気高系

個体識別番号:15150-11239　黒原 6130　86.1点
平成28年11月15日生　産地:北海道江別市
繁殖者:(有)バージンハートファームジャパン　※遺伝病は全てマイナス

茂清福（しげきよふく）

血統
- 北茂安93（黒 13323(82.2) 黒高 2044(84.7)）
  - おふく（黒 2343714(80.6)）
    - 白清85の3（黒原 4009(82.2)）
      - えりの1（黒 2182500(80.7)）
        - 光平福（黒原 3562(84.2)）
        - えり（黒高 209345）— 第1花国（黒 12510）



平成25年12月評価の北海道育種価において、脂肪交雑順91位にランクした高育種価繁殖雌牛の「おふく（父:白清85の3、母の父:光平福）」に同じく「安福」の血液を汲んだ気高系種雄牛「北茂安93」を交配した本牛は、増体と肉質の改良に期待する種雄牛です。

本牛は、発育良く、体伸、体深に富み、体上線が強く、後躯、資質、骨味に優れ、審査得点は当団トップクラスの86.1点です。

H黒-307 気高系

個体識別番号:14512-1584-5　黒 15367　82.5点
平成28年12月16日生　産地:北海道日高郡新ひだか町
繁殖者:新ひだか町和牛センター　※遺伝病は全てマイナス

蓬莱桜（ほうらいざくら）

血統

- 勝早桜5（黒 14289(83.3) 黒高 2047(85.8)）
  - なみ（黒 2375879(80.9)）
    - 安福久（黒原 4416(85.5)）
      - まつたか（黒原 1394680(80.0)）
        - 勝忠平（黒原 3800(87.5)）
          - まつふく（黒 2125096(80.2)）
            - 福桜（宮崎）（黒原 2445）



母「なみ（父:安福久）」は2産目の去勢牛（父:安茂勝）が格付A-5、BMS　No.12、枝肉重量598kg、ロース芯面積112cm²（第41回「名人会」肉用牛枝肉研究会最優秀賞）、6産目の去勢牛（本牛の全兄）が格付A-5、BMS　No.12、枝肉重量599kg、ロース芯面積96cm²（第54回「名人会」肉用牛枝肉研究会優秀賞3席）を記録したほか、BMS　No.11を2頭、BMS　No.8を1頭といった全て5等級の枝肉を輩出している高能力繁殖雌牛です。

その母に当団の代表的種雄牛「勝早桜5」を戻し交配した本牛は、発育良く、尻幅に富み、資質に優れる気高系種雄牛です。

H黒-311 田尻系

個体識別番号:08637-6604-4　黒原 6190　83.6点
平成29年4月17日生　産地:北海道沙流郡日高町
繁殖者:上島 久幸 氏　※遺伝病は全てマイナス

富福久（とみふくひさ）

血統

- 安福久（黒原 4416(85.5)）
  - じろう24（黒 2439468(82.4)）
    - 茂洋（黒原 4257(84.1) 黒高 2042(85.0)）
      - じろう（黒 1992656(81.1) 黒高 208548）
        - 北国7の8（黒原 1530(86.7)）
          - けんじろう（黒原 942321(82.4)）
            - 紋次郎（黒高 938）



祖母「じろう（父:北国7の8）」は、これまで岐阜県基幹種雄牛である「花清国（父:飛騨白清）」、「花清勝（父:白清85の3）」を輩出した高能力繁殖雌牛です。

その異父妹である母「じろう24（父:茂洋）」に産肉能力において全国的に評価の高い「安福久」を交配した本牛は、脂肪交雑の改良に期待する田尻系種雄牛です。

本牛は発育良く、体伸、体深、尻幅に富み、資質に優れる種雄牛です。

H黒-312 気高系

個体識別番号:13615-9948-6　黒原 6188　84.8点
平成29年5月1日生　産地:北海道登別市
繁殖者:井野 知弘 氏　※遺伝病は全てマイナス

鉄晴幸（てつはるさち）

血統

- 幸紀雄（黒原 5297(86.7)）
  - てつはれ9742（黒 2428529(81.9)）
    - 平茂晴（黒原 3712(84.0)）
      - てつせん（黒原 1449520(81.8)）
        - 安福久（黒原 4416(85.5)）
          - たけひら（黒原 1053484(80.2)）
            - 平茂勝（黒原 2441）



母「てつはれ9742（父:平茂晴）」は北海道育種価脂肪交雑順7位（平成27年6月評価）にランクされた「てつせん（父:安福久）」の娘牛であり、2世代に亘り高い育種価を持つ高能力繁殖雌牛です。

その母に「百合茂」の代表的な息牛である「幸紀雄」を交配した本牛は、産肉能力の改良に期待する気高系種雄牛です。

本牛は発育、体積に富み、後躯、資質に優れ、審査得点は当団トップクラスの84.8点です。

H黒-313 田尻系

個体識別番号:13940-1874-9　黒 15433　83.4点
平成29年5月8日生　産地:北海道上川郡新得町
繁殖者:千葉 典弘 氏　※遺伝病は全てマイナス

北美津久（きたみつひさ）

血統

- 美津照重（黒 13968(82.9) 黒高 2050(83.3)）
  - てつせん（黒原 1449520(81.8)）
    - 安福久（黒原 4416(85.5)）
      - たけひら（黒原 1053484(80.2)）
        - 平茂勝（黒原 2441(89.0)）
          - たけこ2の3（黒原 802894(82.0)）
            - 忠福（黒育 129）



母「てつせん（父:安福久）」は北海道育種価脂肪交雑順7位（平成27年6月評価）にランクし、長きに亘り上位にランクする高育種価繁殖雌牛です。

その母に脂肪交雑能力の高さにおいて評価の高い「美津照重」を交配し、田尻系の血液を濃く受けついだ本牛は、発育良く、体伸に富み、資質、骨味に優れた種雄牛です。

父系からみた主な系統図

田尻系

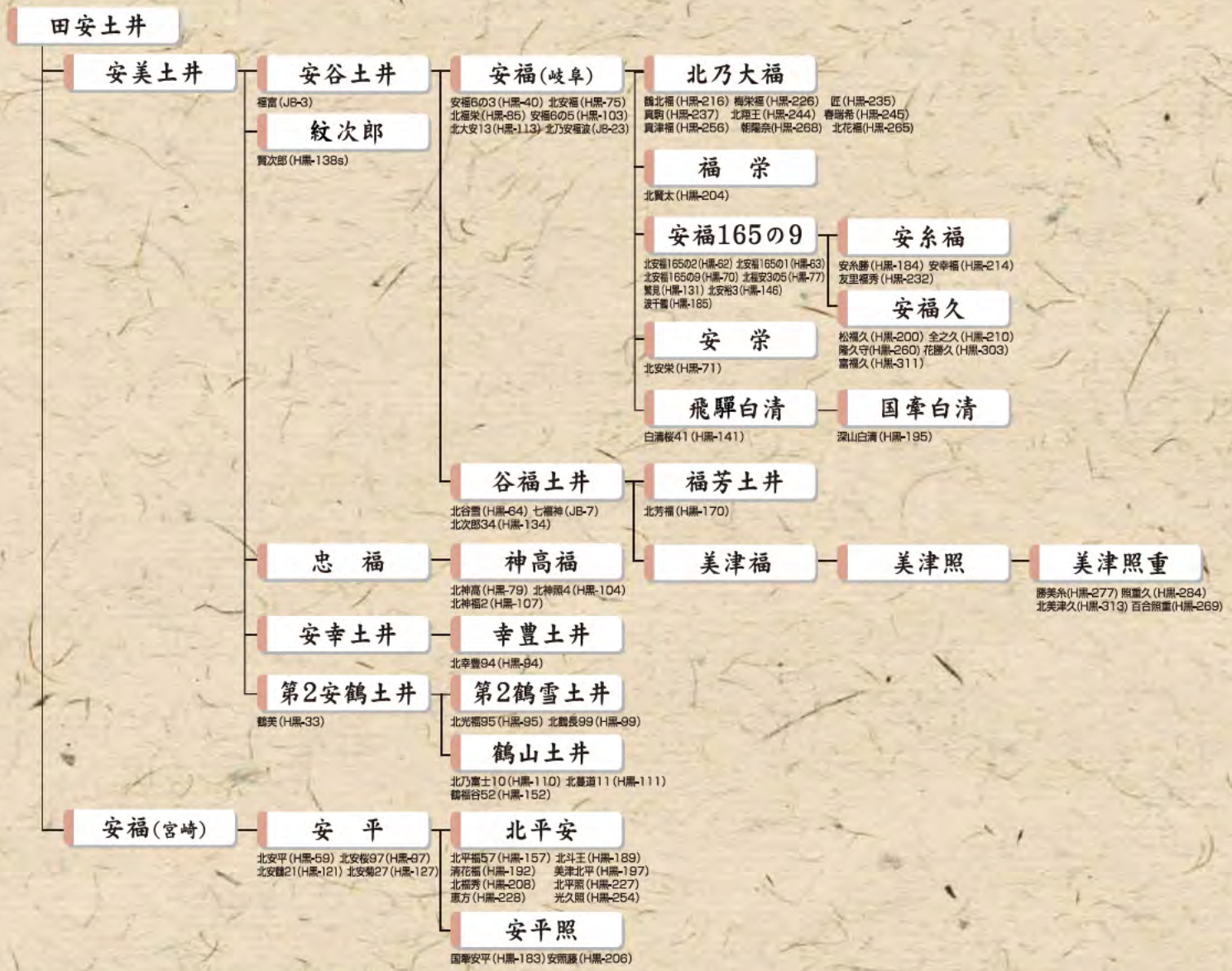

藤良系

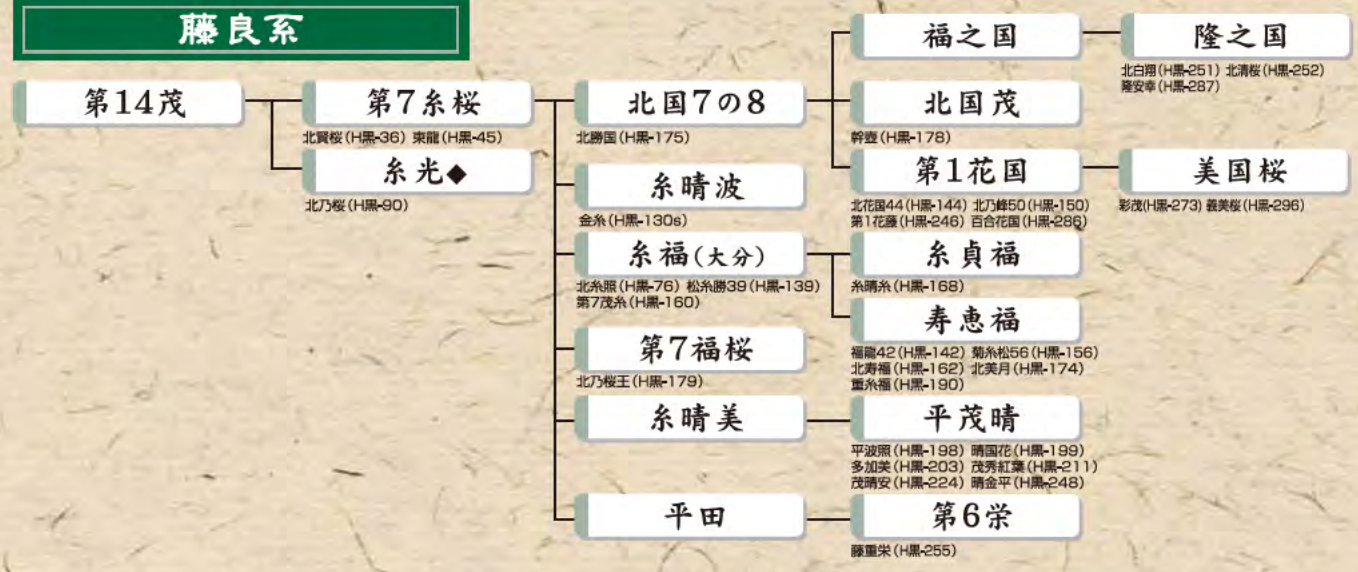

菊美系

- 菊美土井
  - 菊則土井
    - 菊照土井
      - 照長土井 — 北谷蔓(H黒-54) 北照長(H黒-56)
    - 菊安土井
      - 菊伸土井 — 満天40(H黒-140)
      - 菊俊土井 — 北菊照俊(H黒-161) 鶴山俊(H黒-169)

茂金系

- 茂金波 — 北熊波(H黒-86)
  - 茂重波 — 北金波1(H黒-82) 北茂福(H黒-89) 北乃重波(JB-22) 第2茂波(JB-25)
    - 宮福茂 — 茂波栄158(H黒-158)
    - 北金波1 — 北茂金45(H黒-145)
    - 茂　勝 — 北茂勝96(H黒-96) 北福茂16(H黒-116) 福勝8(H黒-119)
      - 茂　洋 — 花晴茂(H黒-236)
    - 徳重波 — 北清水9(H黒-109)
    - 茂重桜 — 北茂桜100(H黒-100) 北加島(H黒-118s) 北泰重桜(H黒-129s) 湘南二郎(H黒-159s)
  - 越　波
    - 越照波
      - 照菊波 — 北波福(H黒-164)

気高系

- 気　高
  - 第2気高
    - 晴　美 — 北大日24(H黒-124)
      - 賢　晴
        - 賢　深 — 深晴波(H黒-61) 北美津清(H黒-91) 北茂深(H黒-137s)
  - 第20平茂 — 北安郷33(H黒-133)
    - 東平茂
      - 景　東 — 景平の4(H黒-177)
        - 光平福 — 平莉(H黒-258)
        - 勝忠平 — 北百合忠(H黒-163) 桜大地(H黒-212) 福忠勝(H黒-213) 光宏平(H黒-220) 忠安茂(H黒-239) 鈴音(H黒-262) 勝俊久(H黒-283) 勝忠良(H黒-288) 北昇龍(H黒-301)
          - 勝早桜5 — 勝吾(H黒-264) 桜茂勝(H黒-274) 義早桜(H黒-289) 勝夢桜(H黒-291) 英貞(H黒-293) 蓬莱桜(H黒-307)
        - 安茂勝 — 安勝姫(H黒-180)
        - 百合茂 — 百合勝1(H黒-201) 拓百合(H黒-217) 姫茂(H黒-259) 夜桜(H黒-266)
          - 美津百合 — 琥珀(H黒-257) 美津利奈(H黒-261) 輝百合(H黒-272) 百合洋道(H黒-278) 美津樹(H黒-300) 美津浩(H黒-305)
        - 北茂安93 — 茂清福(H黒-306)
          - 幸紀雄 — 鉄晴幸(H黒-312)
      - 平茂勝 — 北平茂(H黒-78) 北勝福1(H黒-101) 北勝波2(H黒-102) 北茂栄5(H黒-105) 北乃勝(H黒-108) 北平勝15(H黒-115) 北勝晴22(H黒-122) 北安勝23(H黒-123) 北勝隆25(H黒-125) 襟裳勝36(H黒-136) 隆安平(H黒-149s) 美津勝51(H黒-151) 富美福(H黒-186)
    - 第33平茂 — 北平茂安(H黒-117s)
  - 森　井
    - 美福10
      - 隆　美
        - 隆　桜 — 隆光165の1(H黒-176)
          - 福　桜 — 北松平12(H黒-112) 鶴仙翔(H黒-171)

栄光系

- 栄　光
  - 第5栄光
    - 金水9
      - 金　徳
        - 金　幸 — 北花乃神(H黒-167)
    - 豊　参
      - 第33東豊 — 第55東豊(H黒-155)

ジェネティクス北海道 黒毛和種 種雄牛繋養一覧

略号	名号	登録番号	生年月日	父	母の父	母の祖父	遺伝病
H黒-32	菊福鶴	黒12274	H3.2.22	谷福土井	安美土井	菊美土井	B3+
H黒-33	鶴美	黒12267	H3.3.23	第2安鶴土井	安美土井	菊照土井	
H黒-36	北賢桜	黒原2412	H2.12.15	第7糸桜	糸晴波	賢晴	
H黒-38	北国7の9	黒原1571	S60.1.20	第7糸桜	晴美	第9高神	
H黒-39	金太郎	黒原2725	H5.3.22	賢晴	第7糸桜	福金波	
H黒-40	安福6の3	黒12649	H6.11.28	安福	安谷土井	菊則土井	
H黒-41	北谷福	黒12539	H6.2.1	谷福土井	安美土井	菊美土井	CL16+
H黒-42	北福照	黒12538	H6.1.8	谷福土井	菊照土井	田森土井	CL16+
H黒-43	北鶴照	黒12531	H6.2.10	照長土井	谷福土井	安谷土井	B3+
H黒-45	東龍	黒12604	H6.5.18	第7糸桜	安福(岐阜)	茂富士	
H黒-46	北福安	黒12723	H7.7.2	安福	静	第8春	CL16+
H黒-47	北気高	黒12733	H7.4.11	晴美	静	第8春	
H黒-48	菊谷福	黒原3181	H7.1.27	谷福土井	菊照土井	菊安土井	B3+
H黒-49	横綱	黒12678	H6.9.1	糸晴波	糸光 ◆	福金波	
H黒-50	北伊那光	黒12679	H6.9.26	賢深	糸光 ◆	第7糸桜	
H黒-51	第2北福安	黒12834	H7.10.26	安福	静	第8春	
H黒-52	第3北福安	黒12830	H7.10.29	安福	静	第8春	CL16+
H黒-53	北照菊	黒12829	H8.2.8	照長土井	菊照土井	田森土井	
H黒-54	北谷蔓	黒12831	H8.2.28	照長土井	安谷土井	菊則土井	CL16+
H黒-55	北照宮	黒12833	H8.3.18	照長土井	安谷土井	安美土井	
H黒-56	北照長	黒12832	H8.4.10	照長土井	菊照土井	安美土井	
H黒-57	北菊鶴	黒12835	H8.4.6	第2安鶴土井	菊照土井	安谷土井	
H黒-58	北照福2	黒12953	H8.5.3	照長土井	第2安鶴土井	菊照土井	
H黒-59	北安平	黒12956	H9.2.26	安平	安福	茂富士	CL16+
H黒-60	北茂波	黒12823	H7.12.16	茂重波	賢晴	竹道	
H黒-61	深晴波	黒12821	H7.11.3	賢深	糸晴波	糸光 ◆	
H黒-62	北安福165の2	黒12961	H9.3.6	安福165の9	安美土井	菊照土井	CL16+
H黒-63	北安福165の1	黒12952	H9.3.10	安福165の9	安美土井	菊照土井	MSHR+
H黒-64	北谷雪	黒12957	H9.2.22	谷福土井	第2安鶴土井	菊照土井	
H黒-66	北鶴福	黒12950	H9.3.24	谷福土井	第2安鶴土井	菊照土井	CL16+
H黒-67	北菊波	黒12958	H9.4.1	照菊波	菊安土井	茂茅波	
H黒-68	北大溝	黒12959	H9.4.15	第2安鶴土井	菊照土井	安美土井	
H黒-69	北福桜	黒12973	H9.9.1	福桜	安美土井	越照波	FMA+
H黒-70	北安福165の9	黒12974	H9.8.19	安福165の9	茂重波	栃錦	CL16+ MSHR+
H黒-71	北安栄	黒12975	H9.9.15	安栄	安谷土井	菊照土井	
H黒-72	北糸福	黒12976	H9.9.16	糸福	菊照土井	菊茂土井	
H黒-73	晴重波	黒原3578	H8.10.26	茂重波	第20平茂	田安福	
H黒-74	北安晴	黒原3571	H8.12.30	糸晴波	糸光 ◆	賢晴	

略号	名号	登録番号	生年月日	父	母の父	母の祖父	遺伝病
H黒-75	北安福1	黒13113	H9.11.1	安福	菊照土井	森福土井	
H黒-76	北糸照	黒13114	H10.1.3	糸福	菊照土井	安谷土井	
H黒-77	北福安3の5	黒13274	H10.10.15	安福165の9	静	第8春	CL16+
H黒-78	北平茂1	黒13191	H10.6.23	平茂勝	照長土井	菊安土井	
H黒-79	北神高	黒13192	H10.7.1	神高福	安谷土井	安数土井	CL16+
H黒-80	北平安	黒高 2040	H10.7.12	安平	菊照土井	菊安土井	
H黒-81	北晴波	黒13194	H10.3.14	糸晴波	安福	茂富士	
H黒-82	北金波1	黒13195	H10.5.1	茂重波	菊照土井	安谷土井	
H黒-83	北波重	黒13218	H10.5.17	茂重波	第7糸桜	奥糸	
H黒-84	北波7の8	黒13196	H10.6.29	北国7の8	安谷土井	茂金波	CL16+
H黒-85	北福栄	黒13197	H10.10.20	安福	菊照土井	安谷土井	
H黒-86	北熊波	黒13198	H10.1.18	茂金波	安幸土井	菊照土井	
H黒-87	北土井	黒13200	H10.3.8	谷福土井	菊照土井	安谷土井	
H黒-88	北鶴雪	黒13201	H10.5.15	第2鶴雪土井	菊照土井	田森土井	
H黒-89	北茂福	黒13199	H10.7.30	茂重波	谷福土井	安美土井	IARS+
H黒-90	北乃桜	黒13093	H9.11.15	糸光 ◆	第7糸桜	福金波	
H黒-91	北美津清	黒13094	H10.1.27	賢深	糸光 ◆	第7糸桜	
H黒-93	北茂安93	黒13323	H11.4.15	平茂勝	安福	静	
H黒-94	北幸豊94	黒13236	H11.2.7	幸豊土井	第2安鶴土井	菊照土井	
H黒-95	北光福95	黒13237	H11.2.10	第2鶴雪土井	照長土井	安谷土井	
H黒-96	北茂勝96	黒13238	H11.2.16	茂勝	茂重波	奥秀	IARS+
H黒-97	北安桜97	黒13239	H11.2.27	安平	第7糸桜	晴美	
H黒-99	北鶴長99	黒13241	H11.3.20	第2鶴雪土井	照長土井	安谷土井	
H黒-100	北茂桜100	黒13242	H11.4.26	茂重桜	糸花	福金4	BAS1+
H黒-101	北勝福1	黒13243	H11.6.8	平茂勝	安福	茂富士	IARS+
H黒-102	北勝波2	黒13244	H11.8.20	平茂勝	茂重波	菊谷	
H黒-103	安福6の5	黒13245	H11.9.3	安福	安谷土井	菊則土井	
H黒-104	北神照4	黒13372	H11.12.10	神高福	照長土井	安美土井	CHS+
H黒-105	北茂栄5	黒13373	H12.3.22	平茂勝	安福	菊照土井	
H黒-106	北清忠	黒原3909	H11.3.19	忠福	第20平茂	金水9	
H黒-107	北神福2	黒13272	H11.4.9	神高福	第20平茂	茂秀波	CHS+
H黒-108	北乃勝	黒13322	H12.2.29	平茂勝	紋次郎	田森土井	
H黒-109	北清水9	黒13370	H11.11.25	徳重波	賢深	糸晴波	
H黒-110	北乃富士10	黒13371	H12.2.26	鶴山土井	菊照土井	安幸土井	
H黒-111	北蔓道11	黒13369	H12.5.22	鶴山土井	越照波	菊照土井	
H黒-112	北松平12	黒13540	H12.3.24	福桜	菊照土井	安谷土井	
H黒-113	北大安13	黒13534	H12.6.14	安福	田森土井	安美土井	
H黒-115	北平勝15	黒13554	H13.2.2	平茂勝	田森土井	安美土井	

略号	名号	登録番号	生年月日	父	母の父	母の祖父	遺伝病
H黒-116	北福茂16	黒13571	H13.4.30	茂勝	北国7の8	安福165の9	
H黒-117S	北平茂安	黒原4143	H12.2.2	第33平茂	安平	隆美	
H黒-118S	北加島	黒原4144	H12.4.13	茂重桜	糸晴波	糸光 ◆	
H黒-119	福勝8	黒原4019	H11.6.6	茂勝	安福165の9	糸光 ◆	
H黒-121	北安鶴21	黒13555	H13.1.6	安平	安美土井	菊照土井	
H黒-122	北勝晴22	黒13556	H13.2.17	平茂勝	安糸晴	安福	
H黒-123	北安勝23	黒13557	H13.2.22	平茂勝	安福	谷福土井	
H黒-124	北大日24	黒13598	H13.5.22	晴美	第8平茂	第20平茂	MOD+
H黒-125	北勝隆25	黒13599	H13.3.24	平茂勝	隆桜	第20平茂	
H黒-127	北安菊27	黒13600	H13.6.23	安平	菊照土井	安谷土井	
H黒-129S	北泰重桜	黒原4275	H12.12.20	茂重桜	谷茂	第7糸桜	BAS1+
H黒-130S	金糸	黒原4276	H13.2.2	糸晴波	安平	隆美	
H黒-131	繁見	黒原4277	H13.3.18	安福165の9	第5平茂	金一	MSHR+
H黒-132	国牽白清	黒13602	H13.6.4	飛騨白清	茂勝	紋次郎	IARS+
H黒-133	北安柳33	黒13714	H14.11.23	第20平茂	安平	隆桜	
H黒-134	北次郎34	黒13749	H15.1.26	谷福土井	紋次郎	安美土井	
H黒-136	襟裳勝36	黒13778	H15.5.12	平茂勝	糸福	八重福	
H黒-137S	北茂深	黒13684	H14.2.10	賢深	糸光 ◆	第7糸桜	
H黒-138S	賢次郎	黒原4412	H14.4.2	紋次郎	賢深	糸光 ◆	
H黒-139	松糸勝39	黒13796	H15.7.16	糸福	平茂勝	菊照土井	
H黒-140	満天40	黒13815	H15.3.6	菊伸土井	第2安鶴土井	安幸土井	
H黒-141	白清桜41	黒13898	H16.4.10	飛騨白清	第7糸桜	安福	
H黒-142	福龍42	黒原4621	H15.8.20	寿恵福	初藤	糸福	
H黒-143S	北若光	黒原4468	H14.11.27	牛若丸	糸光 ◆	第7糸桜	
H黒-144	北花国44	黒13899	H16.3.27	第1花国	紋次郎	賢深	
H黒-145	北茂金45	黒13900	H16.5.19	北金波1	平茂勝	忠福	
H黒-146S	北安裕3	黒原4466	H14.11.1	安福165の9	北国7の8	糸晴波	
H黒-148S	北安豊	黒原4583	H15.5.28	北国7の8	安福	第20平茂	
H黒-149S	隆安平	黒原4469	H14.12.2	平茂勝	安平	隆美	
H黒-150	北乃峰50	黒14018	H16.6.16	第1花国	神高福	第20平茂	
H黒-151	美津勝51	黒14029	H16.8.22	平茂勝	谷美土井	田森土井	
H黒-152	鶴福谷52	黒13988	H16.4.3	鶴山土井	谷福土井	菊照土井	
H黒-155	第55東豊	黒14137	H17.5.11	第33東豊	第5夏藤	気高富士	
H黒-156	菊糸松56	黒14017	H17.4.8	寿恵福	第7糸桜	菊照土井	
H黒-157	北平福57	黒原4708	H17.1.1	北平安	第2安鶴土井	菊照土井	IARS+
H黒-158	茂波栄58	黒14016	H17.2.6	宮福茂	越照波	茂金波	IARS+
H黒-159S	湘南二郎	黒原4470	H15.3.11	茂重桜	北国7の8	藤桜	BAS1+
H黒-160S	第7茂糸	黒原4589	H15.4.21	糸福(大分)	谷茂	第7糸桜	

略号	名号	登録番号	生年月日	父	母の父	母の祖父	遺伝病
H黒-161	北菊照俊	黒原4817	H17.3.7	菊俊土井	第2照久土井	菊照土井	
H黒-162	北寿福	黒14138	H17.8.19	寿恵福	糸福	八重福	
H黒-163	北百合忠	黒14139	H17.10.21	勝忠平	平茂勝	糸福(大分)	
H黒-164	北波福	黒原4818	H17.2.19	照菊波	照長土井	安重土井	IARS+
H黒-167	北花乃神	黒14215	H18.2.21	金幸	平茂勝	神高福	
H黒-168	糸晴糸	黒原4851	H17.2.10	糸貞福	藤桜	糸晴波	
H黒-169	鶴山俊	黒14295	H18.1.8	菊俊土井	照長土井	第2安鶴土井	
H黒-170	北芳福	黒14294	H18.2.5	福芳土井	鶴山土井	照長土井	
H黒-171	鶴仙翔	黒原4939	H18.3.1	福桜	上福	安平	FMA+
H黒-174	北美月	黒14357	H18.12.3	寿恵福	安福(岐阜)	谷福土井	
H黒-175	北勝国	黒原5042	H19.3.20	北国7の8	平茂勝	神高福	
H黒-176	隆光165の1	黒原4935	H17.7.16	隆桜	安福165の9	糸光 ◆	FMA+
H黒-177	景平の4	黒14126	H17.7.19	景東	安平	誠隆	
H黒-178	幹壺	黒原5145	H20.1.6	北国茂	平茂勝	安福165の9	
H黒-179	北乃桜王	黒原5063	H19.3.15	第7福桜	茂重桜	第7糸桜	IARS+
H黒-180	安勝姫	黒14410	H19.4.30	安茂勝	飛騨白清	平茂勝	
H黒-183	国牽安平	黒原5159	H20.2.29	安平照	茂勝	紋次郎	
H黒-184	安糸勝	黒原5158	H20.5.5	安糸福	平茂勝	第5平茂	
H黒-185	波千鶴	黒14496	H20.5.18	安福165の9	茂重波	北国7の8	MSHR+
H黒-186	富高福	黒14495	H20.5.25	平茂勝	金幸	平茂勝	

略号	名号	登録番号	生年月日	父	母の父	母の祖父	遺伝病
JB−3	福富	黒11956	H1.3.26	安谷土井	菊照土井	安美土井	B3+
JB−7	七福神	黒12488	H5.1.14	谷福土井	菊照土井	菊安土井	B3+ CL16+
JB−11	北乃安福	黒12619	H6.7.15	安福	第7糸桜	福金波	CL16+
JB−12	福乃神	黒12642	H6.12.10	安福165の9	菊照土井	安美土井	CL16+
JB−13	都丸	黒12751	H7.2.18	照長土井	菊照土井	安美土井	IARS+
JB−14	友鶴	黒12752	H7.3.1	第2安鶴土井	菊照土井	田森土井	
JB−16	桜糸福	黒原3198	H6.11.21	糸福	晴美	安谷土井	
JB−17	出雲桜	黒12779	H8.5.3	北国7の8	糸晴波	賢深	
JB−18	安糸平	黒12930	H8.8.26	安福165の9	糸福	第20平茂	
JB−19	北乃谷福鶴	黒13055	H9.3.17	谷福土井	第2安鶴土井	菊照土井	CL16+
JB−20	幸照福	黒13056	H9.3.23	谷福土井	菊照土井	安幸土井	
JB−21	茂美津	黒13057	H9.8.27	美津福	茂重波	糸光 ◆	
JB−22	北乃重波	黒13058	H9.11.1	茂重波	安谷土井	茅森波	B3+ CL16+
JB−23	北乃安福波	黒13107	H10.1.31	安福	福昌	第7糸桜	CL16+
JB−25	第2茂波	黒13321	H11.12.7	茂重波	菊照土井	安谷土井	IARS+

ジェネティクス北海道 黒毛和種 種雄牛繋養一覧

略号	名号	登録番号	生年月日	体格得点	産地	父	母の父	母の祖父	遺伝病	検定成績					
										区分	枝肉重量 (kg)	ロース芯面積 (cm²)	バラの厚さ (cm)	皮下脂肪厚 (cm)	脂肪交雑 BMS No.
H黒-187	勝早桜5	黒高 2047	H18.6.23	83.3	北海道	勝忠平	安平	隆桜		現	468	61	8.1	2.5	6.9
H黒-189	北斗王	黒原5183	H20.7.27	83.0	北海道	北平安	第1花国	茂重桜		現	448	56	8.3	3.0	6.3
H黒-190	重糸福	黒14577	H20.11.7	81.8	北海道	寿恵福	糸福(大分)	第22平茂		現	437	56	7.5	3.3	6.5
H黒-192	清花福	黒原5228	H20.11.24	83.0	北海道	北平安	安糸福	北国7の8		現	460	57	8.2	2.7	5.9
H黒-195	深山白清	黒14578	H21.1.22	80.9	北海道	国牽白清	平茂勝	北国7の8	IARS+	現	415	51	7.5	2.4	4.4
H黒-197	美津北平	黒原5338	H22.1.9	82.3	北海道	北平安	第1花国	美津福		現	446	61	7.5	2.7	6.8
H黒-198	平波照	黒14639	H21.4.9	80.8	徳島県	平茂晴	茂重波	菊照土井	IARS+	現	423	51	7.6	2.6	5.4
H黒-199	晴国花	黒14640	H21.7.10	80.0	徳島県	平茂晴	第1花国	北国7の8		現	456	61	7.7	2.2	7.1
H黒-200	松福久	黒14641	H21.5.28	81.2	島根県	安福久	安福165の9	忠福		現	471	63	8.0	2.7	6.4
H黒-201	百合勝1	黒原5191	H19.7.24	82.8	北海道	百合茂	平茂勝	高栄		現	496	60	8.5	2.8	5.5
H黒-203	多加美	黒14642	H21.4.11	82.9	北海道	平茂晴	安平	神高福		現	439	58	8.0	3.0	6.4
H黒-204	北賢太	黒14643	H21.7.30	81.7	北海道	福栄	平茂勝	安福(岐阜)	IARS+	現	429	56	7.7	2.5	5.4
H黒-206	安照藤	黒14645	H21.8.24	80.5	北海道	安平照	第1花国	安福165の9		現	461	63	8.2	2.7	7.0
H黒-208	北福秀	黒原5347	H21.9.26	83.1	北海道	北平安	福桜(宮崎)	糸秀		現	452	62	7.7	2.6	6.2
H黒-210	全之久	黒原5348	H22.1.9	82.8	北海道	安福久	金幸	糸福(大分)		現	489	66	7.9	2.8	6.1
H黒-211	茂秀紅葉	黒14700	H22.1.15	81.4	北海道	平茂晴	美津照	安福(岐阜)	IARS+	現	443	59	7.9	2.2	7.0
H黒-212	桜大地	黒原5412	H22.3.7	84.5	北海道	勝忠平	福桜(宮崎)	安福165の9		現	456	55	8.1	2.9	6.0
H黒-213	福忠勝	黒原5413	H22.3.30	86.1	北海道	勝忠平	福之国	福桜(宮崎)		現	489	63	8.4	2.4	7.3
H黒-214	安幸福	黒原5411	H22.4.1	83.7	北海道	安糸福	美津福	金幸		現	489	57	8.6	3.0	7.0
H黒-216	鶴北福	黒原5470	H22.8.8	82.3	北海道	北乃大福	北国7の8	安福(岐阜)		現	435	58	7.8	2.5	6.7
H黒-217	拓百合	黒原5471	H22.8.20	82.1	北海道	百合茂	安平	糸秀		現	455	60	7.8	2.1	7.3
H黒-220	光忠平	黒原5474	H22.9.26	83.4	北海道	勝忠平	安糸福	金幸		現	475	55	8.0	3.1	6.5
H黒-224	茂晴安	黒14841	H22.12.8	83.5	北海道	平茂晴	安平	隆桜		現	481	64	8.1	2.8	7.2
H黒-226	梅栄福	黒原5529	H22.12.28	84.8	北海道	北乃大福	勝忠平	安平		現	470	63	8.5	2.7	7.3
H黒-227	北平照	黒原5507	H23.2.8	82.6	北海道	北平安	安平照	平茂勝	IARS+	現	478	55	8.1	2.8	5.3
H黒-228	恵方	黒原5508	H23.2.3	84.6	北海道	北平安	茂勝	平茂勝		現	464	60	8.1	2.7	6.0
H黒-232	友里福秀	黒原5532	H23.6.25	83.4	北海道	安糸福	北国7の8	平茂勝		現	488	61	8.0	2.9	7.0
H黒-235	匠	黒原5606	H23.6.2	84.1	北海道	北乃大福	百合茂	北国7の8		現	489	64	8.1	2.3	6.7
H黒-236	花晴茂	黒14878	H23.6.21	81.4	北海道	茂洋	平茂晴	第1花国		現	477	65	8.0	2.7	8.0
H黒-237	真駒	黒14879	H23.7.14	82.7	北海道	北乃大福	平茂勝	北国7の8		現	445	63	8.2	2.4	6.9
H黒-239	忠安茂	黒原5607	H23.8.3	83.8	北海道	勝忠平	安糸福	茂勝		現	476	59	8.2	2.8	6.7
H黒-244	北翔王	黒原5676	H23.12.4	84.4	北海道	北乃大福	勝忠平	第1花国		現	475	60	8.1	2.5	7.3
H黒-245	春瑞希	黒原5677	H24.1.1	82.4	北海道	北乃大福	福之国	上福		現	442	57	8.1	2.5	7.2
H黒-246	第1花藤	黒14659	H20.6.18	85.0	青森県	第1花国	美津福	安福165の9		現	506	64	8.2	2.8	8.3
H黒-248	晴金平	黒原5681	H24.5.12	83.7	北海道	平茂晴	金幸	平茂勝		現	490	66	7.7	2.6	7.2
H黒-251	北白翔	黒原5731	H24.9.10	83.0	北海道	隆之国	北平安	北国7の8		現	449	60	7.8	2.2	7.4
H黒-252	北清桜	黒原5732	H25.1.12	84.3	北海道	隆之国	福桜(宮崎)	安平	FMA+	現	429	59	7.4	2.1	7.3
H黒-254	光久照	黒14976	H24.8.6	81.4	鳥取県	北平安	安福久	安平照			フィールド成績				

略号	名号	登録番号	生年月日	体格得点	産地	父	母の父	母の祖父	遺伝病	検定成績					
										区分	枝肉重量(kg)	ロース芯面積(cm²)	バラの厚さ(cm)	皮下脂肪厚(cm)	脂肪交雑BMS No.
H黒-255	藤重栄	黒14975	H24.8.16	84.3	北海道	第6栄	新糸行	第1花国		現	480	65	7.6	2.3	8.1
H黒-256	真津福	黒14997	H25.6.3	81.6	北海道	北乃大福	福桜(宮崎)	安平	FMA+	現	459	60	7.9	2.6	7.9
H黒-257	琥珀	黒14998	H25.4.5	83.6	北海道	美津百合	勝忠平	第1花国	BAS1+	現	500	65	8.2	2.7	8.7
H黒-258	平莉	黒原5787	H25.7.23	82.1	北海道	光平福	百合茂	安福165の9		現	476	60	8.5	2.9	7.7
H黒-259	姫茂	黒15044	H25.8.29	85.3	北海道	百合茂	安福久	勝忠平		現	485	59	7.8	2.6	6.4
H黒-260	隆久守	黒原5862	H26.1.11	83.4	北海道	安福久	平茂勝	飛騨白清		現	2019年7月現場後代検定終了予定				
H黒-261	美津利奈	黒原5863	H26.1.12	82.2	北海道	美津百合	安福久	金幸		現	457	62	7.9	2.7	8.1
H黒-262	鈴音	黒15045	H26.1.21	84.0	北海道	勝忠平	安福久	金幸		現	500	70	8.0	2.4	8.2
H黒-264	勝吾	黒原5865	H26.1.25	82.7	北海道	勝早桜5	百合茂	安平		現	512	65	8.3	2.7	7.6
H黒-265	北花福	黒原5932	H26.2.13	84.1	北海道	北乃大福	第1花国	美津福		現	2020年1月現場後代検定終了予定				
H黒-266	夜桜	黒原5933	H26.2.25	85.9	北海道	百合茂	第1花国	平茂勝		現	2019年7月現場後代検定終了予定				
H黒-268	朝陽奈	黒15093	H26.5.2	82.6	北海道	北乃大福	平茂勝	安福165の9		現	2019年9月現場後代検定終了予定				
H黒-269	百合照重	黒15094	H26.7.12	82.4	北海道	美津照重	百合茂	安平		現	2019年9月現場後代検定終了予定				
H黒-272	輝百合	黒原5934	H26.9.3	83.4	北海道	美津百合	安福久	平茂勝		現	2020年9月現場後代検定終了予定				
H黒-273	彩茂	黒15131	H26.9.13	85.9	北海道	美国桜	百合茂	安福165の9		現	2020年3月現場後代検定終了予定				
H黒-274	桜茂勝	黒原5956	H26.10.7	86.7	北海道	勝早桜5	百合茂	平茂勝		現	2020年1月現場後代検定終了予定				
H黒-277	勝美糸	黒原5957	H26.11.29	84.8	北海道	美津照重	勝忠平	金幸		現	2020年3月現場後代検定終了予定				
H黒-278	百合洋道	黒原5987	H27.1.2	84.6	北海道	美津百合	金幸	安糸福		現	2020年7月現場後代検定終了予定				
H黒-283	勝俊久	黒原6015	H27.5.1	85.1	北海道	勝忠平	安福久	平茂勝		現	2020年7月現場後代検定終了予定				
H黒-284	照重久	黒15200	H27.5.1	82.6	北海道	美津照重	安福久	平茂勝		現	2020年9月現場後代検定終了予定				
H黒-286	百合花国	黒15250	H27.8.18	81.5	北海道	第1花国	百合茂	北国7の8		現	2021年3月現場後代検定終了予定				
H黒-287	隆安幸	黒15251	H27.8.21	82.2	北海道	隆之国	百合茂	福之国		現	2021年7月現場後代検定終了予定				
H黒-288	勝忠良	黒15252	H27.9.18	85.1	北海道	勝忠平	北乃大福	北国7の8		現	2021年1月現場後代検定終了予定				
H黒-289	義早桜	黒原6044	H27.10.8	86.2	北海道	勝早桜5	平茂勝	北国7の8		現	2021年3月現場後代検定終了予定				
H黒-291	勝夢桜	黒15254	H27.12.13	84.6	北海道	勝早桜5	北乃大福	勝忠平		現	2021年1月現場後代検定終了予定				
H黒-293	英貞	黒原6080	H27.12.17	87.8	北海道	勝早桜5	百合茂	安糸福		現	2021年7月現場後代検定終了予定				
H黒-296	義美桜	黒15299	H28.5.30	82.5	北海道	美国桜	勝忠平	金幸		現	2021年9月現場後代検定終了予定				
H黒-300	美津樹	黒原6082	H28.7.25	83.0	北海道	美津百合	勝忠平	北国7の8		現	2021年9月現場後代検定終了予定				
H黒-301	北昇龍	黒15303	H28.7.26	83.8	北海道	勝忠平	北乃大福	平茂勝		現	2022年1月現場後代検定終了予定				
H黒-303	花勝久	黒 15365	H28.10.12	83.0	北海道	安福久	勝忠平	第１花国		現	2022年1月現場後代検定終了予定				
H黒-305	美津浩	黒原 6129	H28.11.6	83.0	北海道	美津百合	勝忠平	安福久		現	2022年3月現場後代検定終了予定				
H黒-306	茂清福	黒原 6130	H28.11.15	86.1	北海道	北茂安93	白清85の3	光平福		現	2022年7月現場後代検定終了予定				
H黒-307	蓬萊桜	黒 15367	H28.12.16	82.5	北海道	勝早桜5	安福久	勝忠平		現	2022年3月現場後代検定終了予定				
H黒-311	富福久	黒原 6190	H29.4.17	83.6	北海道	安福久	茂洋	北国7の8		現	2022年9月現場後代検定終了予定				
H黒-312	鉄晴幸	黒原 6188	H29.5.1	84.8	北海道	幸紀雄	平茂晴	安福久		現	2022年9月現場後代検定終了予定				
H黒-313	北美津久	黒 15433	H29.5.8	83.4	北海道	美津照重	安福久	平茂勝		現	2022年7月現場後代検定終了予定				
JB－24	北乃大福	黒13320	H11.4.17	82.0	鳥取県	安福	谷美土井	田森土井	CL16+	現	438	60	8.4	2.3	7.5

ジェネティクス北海道 黒毛和種種雄牛育種価一覧表

2019年1月　※脂肪交雑基準値によるランキングを掲載

順位	略　号	名　号	生年	父	母の父	枝肉重量 育種価 (kg)	ロース芯面積 育種価 (cm^2)	バラの厚さ 育種価 (cm)	皮下脂肪厚 育種価 (cm)	歩留基準値 育種価 (%)	脂肪交雑基準値 育種価	産肉成績 (頭)
2	H黒-257	琥珀	H25	美津百合	勝忠平	99.854	21.135	1.061	-0.450	2.690	3.534	15
5	H黒-254	光久照	H24	北平安	安福久	3.153	18.350	0.354	-0.888	3.374	3.237	10
6	H黒-262	鈴音	H26	勝忠平	安福久	121.202	32.378	1.016	-0.691	4.021	3.198	21
13	H黒-261	美津利奈	H26	美津百合	安福久	20.894	14.729	0.615	-0.406	2.455	2.920	24
15	H黒-199	晴国花	H21	平茂晴	第1花国	8.792	14.107	-0.070	-0.740	2.354	2.897	212
19	H黒-246	第1花藤	H20	第1花国	美津福	67.049	17.854	0.685	-0.228	2.172	2.837	142
19	H黒-187	勝早桜5	H18	勝忠平	安平	93.456	23.771	1.745	-0.351	3.415	2.837	7114
23	H黒-255	藤重栄	H24	第6栄	新糸行	62.084	17.098	0.355	-0.994	2.579	2.818	30
25	H黒-256	真津福	H25	北乃大福	福桜(宮崎)	27.518	14.607	0.852	-0.594	2.652	2.804	31
29	H黒-236	花晴茂	H23	茂洋	平茂晴	36.962	18.277	0.593	-0.164	2.514	2.753	42
35	H黒-258	平莉	H25	光平福	百合茂	65.112	12.982	1.810	0.196	1.942	2.710	30
40	JB-24	北乃大福	H11	安福(岐阜)	谷美土井	8.588	18.287	1.548	-0.496	3.757	2.656	10405
44	H黒-226	梅栄福	H22	北乃大福	勝忠平	48.514	20.419	1.836	-0.071	3.372	2.637	82
48	H黒-264	勝吾	H26	勝早桜5	百合茂	108.071	21.678	1.464	-0.430	2.862	2.627	28
50	H黒-244	北翔王	H23	北乃大福	勝忠平	56.491	14.347	1.314	-0.337	2.335	2.620	55
51	H黒-251	北白翔	H24	隆之国	北平安	10.678	12.106	0.795	-0.906	2.780	2.619	30
56	H黒-248	晴金平	H24	平茂晴	金幸	91.441	20.729	0.637	-0.303	2.333	2.594	39
62	H黒-232	友里福秀	H23	安糸福	北国7の8	92.320	15.368	1.018	-0.053	1.641	2.579	36
63	H黒-214	安幸福	H22	安糸福	美津福	36.705	7.420	1.238	0.209	1.195	2.562	76
67	H黒-203	多加美	H21	平茂晴	安平	-6.085	12.511	0.823	-0.107	2.361	2.529	163
69	H黒-197	美津北平	H22	北平安	第1花国	6.736	17.709	0.122	-0.357	2.603	2.522	30
72	H黒-93	北茂安93	H11	平茂勝	安福(岐阜)	74.198	9.345	1.380	-0.789	1.934	2.504	3506

牛凍結精液取扱いマニュアル

融解方法

35℃～37℃の温水に45秒以上浸漬・完全融解

- タンクから取り出す際や、温湯へ投入する際は、内圧によってストローが破裂する場合がある為、融解中にのぞき込むような動作はしないでください。
- 外気が20℃以下の時は、ストローを注入直前まで温水に浸けて保管しても構いません。
- 紫外線は精子にダメージを与える為、直射日光を避けて融解作業を行ってください。
- タイマーを用いて、水温、浸漬時間を確認してください。

融解後の取扱い

融解後10分以内に注入

- 寒冷、高温傷害を受けないように注意してください。
- 注入器、シース管が体温程度になるよう確認してください。

一般社団法人
ジェネティクス北海道
GENETICS HOKKAIDO assoc.
〒060-0004 札幌市中央区北4条西1丁目1番地 北農ビル13F
http://www.genetics-hokkaido.ne.jp

事業推進部
〈情報企画課〉
TEL(011)242-9645
FAX(011)242-9651
〈乳牛改良課〉
TEL(011)242-9646
〈肉牛改良課〉
TEL(011)242-9647

●道北事業所……TEL(0166)57-6111　FAX(0166)57-6113
●道東事業所……TEL(0153)72-4554　FAX(0153)72-1325
●道央広域事業所 道央 TEL(011)375-4422　FAX(011)375-4411
広域 TEL(011)375-4395（都府県 担当連絡先）
●十勝北見事業所……TEL(0156)63-3838　FAX(0156)63-3839
●十勝清水種雄牛センター…TEL(0156)62-2158　FAX(0156)62-2150
●道央種雄牛センター…TEL(011)375-3939　FAX(011)375-2330