平成三十年度
黒毛和種



一般社団法人
ジェネティクス北海道
GENETICS HOKKAIDO assoc.

目　次

【ページ順】

目次 —— 1
本誌の見方 —— 2
H黒-255　藤重栄　〔北海道〕 —— 3
H黒-187　勝早桜5　〔北海道〕 —— 4･5･6
H黒-246　第1花藤　〔青森県〕 —— 7･8
H黒-226　梅栄福　〔北海道〕 —— 9
H黒-236　花晴茂　〔北海道〕 —— 10
H黒-206　安照藤　〔北海道〕 —— 11
H黒-213　福忠勝　〔北海道〕 —— 12
H黒-248　晴金平　〔北海道〕 —— 13
H黒-251　北白翔　〔北海道〕 —— 13
H黒-214　安幸福　〔北海道〕 —— 14
H黒-200　松福久　〔島根県〕 —— 14
H黒-197　美津北平　〔北海道〕 —— 15
H黒-199　晴国花　〔徳島県〕 —— 15
H黒-217　拓百合　〔北海道〕 —— 16
H黒-232　友里福秀　〔北海道〕 —— 16
H黒-163　北百合忠　〔北海道〕 —— 17
H黒-93　北茂安93　〔北海道〕 —— 17
H黒-244　北翔王　〔北海道〕 —— 18
H黒-256　真津福　〔北海道〕 —— 18
H黒-257　琥珀　〔北海道〕 —— 18
H黒-258　平莉　〔北海道〕 —— 18
H黒-259　姫茂　〔北海道〕 —— 19
H黒-260　隆久守　〔北海道〕 —— 19
H黒-261　美津利奈　〔北海道〕 —— 19
H黒-262　鈴音　〔北海道〕 —— 19
H黒-264　勝吾　〔北海道〕 —— 20
H黒-266　夜桜　〔北海道〕 —— 20
H黒-268　朝陽奈　〔北海道〕 —— 20
H黒-269　百合照重　〔北海道〕 —— 20
H黒-265　北花福　〔北海道〕 —— 21
H黒-272　輝百合　〔北海道〕 —— 21
H黒-273　彩茂　〔北海道〕 —— 21
H黒-274　桜茂勝　〔北海道〕 —— 21
H黒-277　勝美糸　〔北海道〕 —— 22
H黒-278　百合洋道　〔北海道〕 —— 22
H黒-283　勝俊久　〔北海道〕 —— 22
H黒-284　照重久　〔北海道〕 —— 22
H黒-286　百合花国　〔北海道〕 —— 23
H黒-287　隆安幸　〔北海道〕 —— 23
H黒-288　勝忠良　〔北海道〕 —— 23
H黒-289　義早桜　〔北海道〕 —— 23
H黒-291　勝夢桜　〔北海道〕 —— 24
H黒-293　英貞　〔北海道〕 —— 24
H黒-296　義美桜　〔北海道〕 —— 24
H黒-300　美津樹　〔北海道〕 —— 24
父系から見た主な系統図 —— 25･26
当団種雄牛一覧表 —— 27･28･29･30
育種価(H30.1) —— 裏表紙

【略 号 順】

H黒-93　北茂安93　〔北海道〕 —— 17
H黒-163　北百合忠　〔北海道〕 —— 17
H黒-187　勝早桜5　〔北海道〕 —— 4･5･6
H黒-197　美津北平　〔北海道〕 —— 15
H黒-199　晴国花　〔徳島県〕 —— 15
H黒-200　松福久　〔島根県〕 —— 14
H黒-206　安照藤　〔北海道〕 —— 11
H黒-213　福忠勝　〔北海道〕 —— 12
H黒-214　安幸福　〔北海道〕 —— 14
H黒-217　拓百合　〔北海道〕 —— 16
H黒-226　梅栄福　〔北海道〕 —— 9
H黒-232　友里福秀　〔北海道〕 —— 16
H黒-236　花晴茂　〔北海道〕 —— 10
H黒-244　北翔王　〔北海道〕 —— 18
H黒-246　第1花藤　〔青森県〕 —— 7･8
H黒-248　晴金平　〔北海道〕 —— 13
H黒-251　北白翔　〔北海道〕 —— 13
H黒-255　藤重栄　〔北海道〕 —— 3
H黒-256　真津福　〔北海道〕 —— 18
H黒-257　琥珀　〔北海道〕 —— 18
H黒-258　平莉　〔北海道〕 —— 18
H黒-259　姫茂　〔北海道〕 —— 19
H黒-260　隆久守　〔北海道〕 —— 19
H黒-261　美津利奈　〔北海道〕 —— 19
H黒-262　鈴音　〔北海道〕 —— 19
H黒-264　勝吾　〔北海道〕 —— 20
H黒-265　北花福　〔北海道〕 —— 21
H黒-266　夜桜　〔北海道〕 —— 20
H黒-268　朝陽奈　〔北海道〕 —— 20
H黒-269　百合照重　〔北海道〕 —— 20
H黒-272　輝百合　〔北海道〕 —— 21
H黒-273　彩茂　〔北海道〕 —— 21
H黒-274　桜茂勝　〔北海道〕 —— 21
H黒-277　勝美糸　〔北海道〕 —— 22
H黒-278　百合洋道　〔北海道〕 —— 22
H黒-283　勝俊久　〔北海道〕 —— 22
H黒-284　照重久　〔北海道〕 —— 22
H黒-286　百合花国　〔北海道〕 —— 23
H黒-287　隆安幸　〔北海道〕 —— 23
H黒-288　勝忠良　〔北海道〕 —— 23
H黒-289　義早桜　〔北海道〕 —— 23
H黒-291　勝夢桜　〔北海道〕 —— 24
H黒-293　英貞　〔北海道〕 —— 24
H黒-296　義美桜　〔北海道〕 —— 24
H黒-300　美津樹　〔北海道〕 —— 24

本誌の見方

❶特定遺伝子型検査結果の表記について

遺伝子型の検査結果を示しています。

○ 特定遺伝子型検査結果の表記について (保因牛については+表示)
B3(牛バンド3欠損症)、F13(牛第13因子欠損症)、CL16(牛クローディン16欠損症)、CHS(牛チェディアックヒガシ症候群)、BAS1(バーター症候群1型)
MCSU(牛モリブデン補酵素欠損症)、IARS(IARS異常症)、MOD(眼球形成異常症)、MSHR(メラニン細胞刺激ホルモン受容体)、FMA(前肢帯筋異常症)
上記の遺伝性疾患の遺伝子を両親より受け継いだ場合、遺伝病が発症する場合がありますので、遺伝子を保因する可能性のある繁殖雌牛との交配は避けて下さい。(当団にて過去に繋養していた種雄牛の遺伝病保因の有無についての詳細は、27~30ページに記載しております。)

❷血　統

公益社団法人全国和牛登録協会発行の血統および能力調書より記載しております。

❸検定成績

公益社団法人全国和牛登録協会による「現場後代検定」の上物率と平均値を示しております。

❹育種価レーダーチャート

○ 道内雌牛の育種価平均値と標準偏差を用いて、種雄牛の推定育種価を標準化した値(S単位)をレーダーチャートで表したもので、種雄牛の産肉能力の特徴を示しています。内側の小さな六角形が平均を示し、図が大きくなるほど能力が高いことを示します。(ただし皮下脂肪厚については+ーが逆になりますのでご注意ください。)
おおよそ+0.67sが上位25%、+1.0sが上位16%、+2.0sは上位2%にあたります。

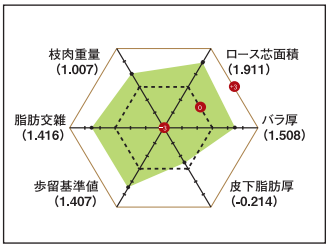

○ 勝早桜5を例にとると、道内平均の育種価を有する雌牛に交配した場合、枝肉重量、ロース芯面積、バラの厚さ、歩留基準値および脂肪交雑(上位25%)は平均より能力が高く、皮下脂肪は平均的な能力をもちます。
そして、ロース芯面積、歩留基準値および脂肪交雑は特に能力が高いことを示しており、これらの形質の改良が期待されます。

○ この情報は、全て(一社)北海道酪農畜産協会の提供によるものです。

❺育種価

育種価は、(一社)北海道酪農畜産協会の提供によるものです。



現場後代検定について　現場後代検定による種雄牛評価(全国和牛登録協会)

●現場後代検定とは
検定種雄牛における調査牛頭数15頭以上の通常出荷された現場枝肉情報を活用して、各県が行う育種価評価事業によって育種価評価を実施し、種雄牛の選抜を効率的に行うための検定方法です。

●調査牛の条件
1.子牛登記証明書を有する去勢牛または雌牛で、遺伝子型検査成績報告書を発行済みであること。
2.終了時の調査牛頭数は15頭以上であり、肥育開始月齢は13ヶ月未満であること。

●検定期間
肥育終了は去勢牛で生後29ヶ月未満、雌牛で32ヶ月未満とする。

●給与方法
特に取り決めはない。

●調査方法
日本食肉格付協会が枝肉取引規格に基づいて実施した格付結果を用いる。

間接検定について　間接検定による種雄牛評価(全国和牛登録協会)

●間接検定とは
未検定種雄牛について、任意の雌牛に交配して生まれた去勢牛を1セット(8頭以上)で若齢肥育し、その間の増体量、飼料効率を調査するとともにと畜して、と体に関して肉量や肉質を調査して1セットとした去勢牛の成績の平均値によって種雄牛の産肉能力を評価する検定方法です。

●調査牛の条件
子牛登記証明書を有する去勢牛で、遺伝子型検査成績報告書を発行済みで、矛盾のみられないもの。

●検定期間
予備飼育開始時月齢7~8ヶ月で、20日間の予備飼育・364日間の検定期間とする。

●検定飼料の給与
濃厚飼料、粗飼料とも自由採取であるが、濃厚飼料には稲ワラを10%混入する。

濃厚飼料の配合	大麦	とうもろこし	麩	米糠	大豆粕	食塩	カルシウム剤	CP	TDN
	30	40	16	6	6	1	1	12.0	73.0

脂肪交雑の見方　BMS 脂肪交雑評価基準及び等級区分の関係は次のようになります。

BMS No.	1	2	3	4	5	6	7	8	9	10	11	12
脂肪交雑規準	0	0+	1−	1	1+	2−	2	2+	3−	3	4	5
等級区分 新規格	1	2	3		4			5				
等級区分 旧規格	並			中			上			極上	特選	

H黒-255 藤良系

個体識別番号:13810-1939-1
黒 14975　84.3点
平成24年8月16日生　産地:北海道河東郡音更町
繁殖者:NLBC十勝牧場　※遺伝病は全てマイナス



藤重栄（ふじしげさかえ）

母「すみれ」は去勢産子（父:北国茂）で格付A-5、BMS No.11、ロース芯面積62㎠、枝肉重量438kg、ほかにも去勢産子（父:北湖2）で格付A-5、BMS No.10、ロース芯面積64㎠、枝肉重量496kgを記録している高能力繁殖雌牛です。その母に「第6栄」を交配した本牛は、3代に亘り藤良系で血統の固定を図った種雄牛です。

現場後代検定成績では、去勢14頭、雌15頭が芯割りされ、上物率89.7%、BMS No.8.1、枝肉重量480kgと優れた成績を収めております。また、一般出荷においても、BMS No.12を始めとする上物の枝肉が出荷され、平成30年1月評価の北海道育種価では、脂肪交雑順9位にランクされている高い育種価を持つ種雄牛です。

発育、体幅、体深に富み、体上線が強く、資質の良い産子が生産されています。

血統

- 第6栄 黒原 2514(83.5)
  - 平田 黒原 1317(81.1) 黒高 937(85.2)
    - 第7糸桜 黒育 29(81.0)
      - 第14茂 黒高 280
      - 第9いとざくら 黒育 695
    - ひらた 黒高 40676(80.0)
      - 第2中山 黒育 17
      - ひらたしげ 黒 1273830
  - さかえ1 黒原 464623(87.8)
    - 糸藤（岡山） 黒育 154(83.2)
      - 第7糸桜 黒育 29
      - ひろた1 黒高 6430
    - まさよし1 黒 1701825(83.0)
      - 高庭 黒育 79
      - まさはな13 黒原 268648
- すみれ 黒 2171540(80.5)
  - 新糸行 黒原 3814(82.3)
    - 藤花 黒原 2512(84.5)
      - 糸藤（岡山） 黒育 154
      - やまはな11 黒 1640075
    - しんひさゆき9 黒高 137125
      - 糸藤（岡山） 黒育 154
      - しんひさひめ2 黒原 213224
  - いよまれ262 黒 2046219(80.2)
    - 第1花国 黒 12510(82.8)
      - 北国7の8 黒原 1530
      - あおはな 黒高 140927
    - いよかじ114 黒 2007001(80.4)
      - 勝宏 黒原 1649
      - いよのう10 黒 1949217

成績1 現場後代検定成績（上物率及び平均値（去勢14頭・雌15頭））

上物率(%)	89.7	枝肉重量(kg)	480
ロース芯面積(㎠)	65	バラの厚さ(cm)	7.6
皮下脂肪の厚さ(cm)	2.3	歩留基準値(%)	74.9
BMS No.	8.1	肉の色 光沢	4.3
きめ しまり	4.3	脂肪光沢質	5.0

成績2 育種価（22頭）

枝肉重量		ロース芯面積		バラの厚さ	
育種価(kg)	正確度	育種価(cm²)	正確度	育種価(cm)	正確度
49.139	0.912	17.075	0.902	0.376	0.887

皮下脂肪厚		歩留基準値		脂肪交雑基準値	
育種価(cm)	正確度	育種価(%)	正確度	育種価	正確度
-1.024	0.912	2.779	0.912	2.832	0.919

成績3 育種価レーダーチャート（藤重栄と交配した場合の産子の期待値（偏差値））

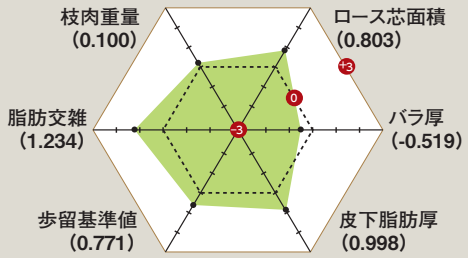

ホクレン十勝枝肉市場（平成29年10月7日）　去勢 27ヶ月齢



第14回ジェネティクス北海道 黒毛和種枝肉共励会 後代検定牛の部
母の父:安平照 × 母の祖父:第2平茂勝　肥育者:上士幌町／上士幌町農協肥育センター
枝肉重量:563kg　ロース芯面積:83㎠　BMS No.12　格付:A-5

ホクレン十勝枝肉市場（平成29年10月7日）　去勢 28ヶ月齢



第14回ジェネティクス北海道 黒毛和種枝肉共励会 後代検定牛の部
母の父:北平安 × 母の祖父:平茂勝　肥育者:留寿都村／佐竹 功次 氏
枝肉重量:527kg　ロース芯面積:66㎠　BMS No.11　格付:A-5

H黒-187 気高系

個体識別番号:12323-3265-5
黒 14289 83.3点　黒高 2047 85.8点
平成18年6月23日生　産地:北海道上川郡新得町
繁殖者:新得町／(地独)北海道立総合研究機構畜産試験場
※遺伝病は全てマイナス

勝早桜5（かつはやざくら）

▶ MOVIE
北海道優良基幹種雄牛育成事業



本牛は父に「平茂勝」の代表的な息牛である「勝忠平」と、母の父「安平」の交配により作出された種雄牛であり、BMS No.12を筆頭とした現場後代検定成績に一般の枝肉成績を含めた結果（去勢611頭、雌323頭）では、上物率87.0%、BMS No.7.8と、さらに成績が向上しております。

平成30年1月評価の北海道育種価では、脂肪交雑順11位、その他の産肉能力の育種価も上位にあり、バランスのとれた改良効果が期待できます。

本牛は発育良く、体伸に優れ、かつ皮膚のゆとりや被毛の質、骨の締まりなど資質の良さも併せ持ちます。また、生産されている子牛も父の特徴を良く受け継ぎ、発育と資質の良さや強健性を持ち合わせ、娘牛は各地の共進会において上位入賞を果たしております。

枝肉成績においては、当団開催の枝肉共励会のほか、全国各地の枝肉共励会で輝かしい成績を記録しております。

気高系の本牛は田尻系雌牛への交配は当然の事ながら、検定成績からは藤良系や気高系との相性も良く、交配相手を選ばない非常に交配し易い種雄牛です。

血統

- 勝忠平 黒原 3800(87.5)
  - 平茂勝 黒原 2441(89.0)
    - 第20平茂 黒育 134(84.7)
      - 気高 黒育 9
      - 第13ひらしげ 黒高 16819
    - ふくみ 黒高 106567(81.0)
      - 宝勝 黒育 175
      - はつこ 黒原 156592
  - うめ2 黒原 788266(82.1)
    - 忠福 黒育 129(82.3)
      - 安美土井 黒育 48
      - 第2よしいち 黒高 35156
    - うめ 黒高 128002
      - 第20平茂 黒育 134
      - つるさかえの1 黒原 345213
- なつ 黒原 1070376(81.4)
  - 安平 黒原 2208(84.0)
    - 安福(宮崎) 黒原 1255(81.1)
      - 田安土井 黒育 6
      - かずよ 黒高 51489
    - きよふく 黒原568518(82.4)
      - 安福(岐阜) 黒育 180
      - きよしげ 黒育 12902
  - きよみ 黒原 912383(80.4)
    - 隆桜 黒高 905(82.7)
      - 隆美 黒育 161
      - はらだ 黒高 55908
    - きみこ 黒原784603(82.0)
      - 福茂 黒高 921
      - みかこ 黒原 568461

成績1 現場後代検定成績

上物率及び平均値（去勢25頭・雌16頭）

上物率(%)	78.0	枝肉重量(kg)	468
ロース芯面積(㎠)	61	バラの厚さ(cm)	8.1
皮下脂肪の厚さ(cm)	2.5	歩留基準値(%)	74.6
BMS No.	6.9	肉の色 光沢	4.1
きめ しまり	4.1	脂肪光沢質	4.9

成績2 3,291頭 育種価

枝肉重量		ロース芯面積		バラの厚さ	
育種価(kg)	正確度	育種価(cm²)	正確度	育種価(cm)	正確度
98.271	0.997	24.269	0.997	1.790	0.996

皮下脂肪厚		歩留基準値		脂肪交雑基準値	
育種価(cm)	正確度	育種価(%)	正確度	育種価	正確度
-0.301	0.997	3.404	0.997	2.822	0.997

成績3 育種価レーダーチャート

勝早桜5と交配した場合の産子の期待値（偏差値）

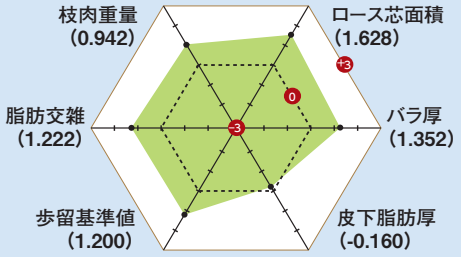

H黒-187　勝早桜5　系統別成績 平均一覧

（H30.1月現在）

系統	性別	頭数	月齢	上物率	枝肉重量	ロース芯面積	バラの厚さ	皮下脂肪厚	歩留基準値	BMS No.	肉の色光沢等級	締まりきめ等級	脂肪光沢質等級
田尻	去勢	311	28.1	88.7%	506	67.8	8.3	2.3	75.0	7.9	4.5	4.4	4.9
	メス	161	29.1	87.0%	465	64.6	8.3	2.8	74.6	7.6	4.4	4.3	5.0
	計	472	28.5	88.1%	492	66.7	8.3	2.5	74.9	7.8	4.5	4.4	5.0
気高	去勢	117	27.9	94.9%	535	67.6	8.6	2.5	74.8	8.3	4.6	4.6	5.0
	メス	64	28.6	85.9%	465	62.7	8.2	2.8	74.5	7.6	4.3	4.3	4.9
	計	181	28.1	91.7%	510	65.9	8.5	2.6	74.7	8.1	4.5	4.5	5.0
茂金	去勢	30	28.3	90.0%	517	68.7	8.4	2.4	75.2	7.9	4.4	4.3	5.0
	メス	16	28.7	68.8%	456	66.3	8.3	3.2	74.9	6.9	4.0	4.0	5.0
	計	46	28.5	82.6%	496	67.8	8.4	2.6	75.1	7.6	4.3	4.2	5.0
藤良	去勢	152	27.9	82.9%	519	66.2	8.5	2.4	74.9	7.4	4.3	4.2	5.0
	メス	82	29.2	80.5%	485	66.0	8.5	2.9	75.0	7.6	4.4	4.2	4.9
	計	234	28.3	82.1%	507	66.1	8.5	2.6	74.9	7.5	4.3	4.2	5.0
広島	去勢	1	25.0	100%	434	58.0	7.1	1.4	75.0	6.0	4.0	4.0	5.0
	メス	–	–	–	–	–	–	–	–	–	–	–	–
	計	1	25.0	100%	434	58.0	7.1	1.4	75.0	6.0	4.0	4.0	5.0
平均	計	934	28.4	87.0%	500	66.4	8.4	2.6	74.9	7.8	4.4	4.3	5.0

勝早桜5の活躍

平成29年開催 枝肉共励会　主な成績一覧

共励会名	受賞名	開催月	性別	格付	BMS No.	枝肉重量	ロース芯面積
第33回十勝和牛枝肉共励会	優良賞	平成29年12月	去勢	A5	11	516	75
第33回十勝和牛枝肉共励会	優良賞	平成29年12月	去勢	A5	11	513	68
平成29年度北海道枝肉共励会黒毛和種の部	優良賞	平成29年12月	去勢	A5	11	532	79
平成29年度北海道枝肉共励会黒毛和種の部	優良賞	平成29年12月	去勢	A5	11	521	68
第13回みついし牛枝肉共励会	優秀賞	平成29年11月	雌	A5	12	511	84
第13回みついし牛枝肉共励会	優良賞	平成29年11月	去勢	A5	11	520	72
第13回みついし牛枝肉共励会	優良賞	平成29年11月	去勢	A5	10	561	93
平成29年度全国肉用牛枝肉共励会	優良賞5席	平成29年10月	去勢	A5	12	593	98
第53回「名人会」肉用牛枝肉研究会	優良賞	平成29年10月	去勢	A5	12	614	86
第14回ジェネティクス北海道黒毛和種枝肉共励会	優良賞	平成29年10月	去勢	A5	10	575	78
第14回ジェネティクス北海道黒毛和種枝肉共励会	優良賞	平成29年10月	去勢	A5	11	448	63
平成29年度「福島牛」県南JA枝肉共励会	優秀賞	平成29年7月	去勢	A5	11	595	82
第38回JA水戸茨城町地区　常陸牛枝肉研究会	優良賞	平成29年7月	雌	A5	10	453	70
第29回横浜食肉市場ミートフェア	優等賞	平成29年4月	雌	A5	12	554	79
第29回横浜食肉市場ミートフェア	優等賞	平成29年4月	去勢	A5	12	533	62
第83回茨城県畜連常陸牛枝肉研究会	優秀賞1席	平成29年4月	去勢	A5	11	604	91
第6回「名人会」肉用牛枝肉共励会	優良賞	平成29年2月	雌	A5	11	536	97

第11回全国和牛能力共進会 勝早桜5産子の活躍

写真提供:(一社)北海道酪農畜産協会
(平成29年9月7日～9月11日)



第2区 若雌の1　優等賞10席
名号:しらゆりひめ(母の父:百合茂) 鵡川町和牛改良組合 加藤 啓介 氏



第3区 若雌の2　1等賞8席
名号:ちちんぷいぷい(母の父:雲仙丸) 今金町和牛生産改良組合 木島 隆弘 氏



第6区 高等登録群　優等賞4席(3頭1群より勝早桜5産子掲載)
名号:ななかつ(母の父:芳之国) 今金町和牛生産改良組合 佐藤 弘一 氏



第7区 総合評価群　1等賞1席(種牛群7位)
十勝和牛育種推進部会
名号:ひさしげ4(母の父:安福久)　斉藤 雅登 氏
名号:みはや(母の父:金幸)　多田 隆一 氏
名号:さくらりゅう(母の父:藤桜)　安藤 誠　氏
名号:はやひさかつ(母の父:安福久) 清水 孝悦 氏

東京都中央卸売市場食肉市場（平成29年10月27日）｜去勢 31ヶ月齢

和牛去勢牛の部
優良賞 5席

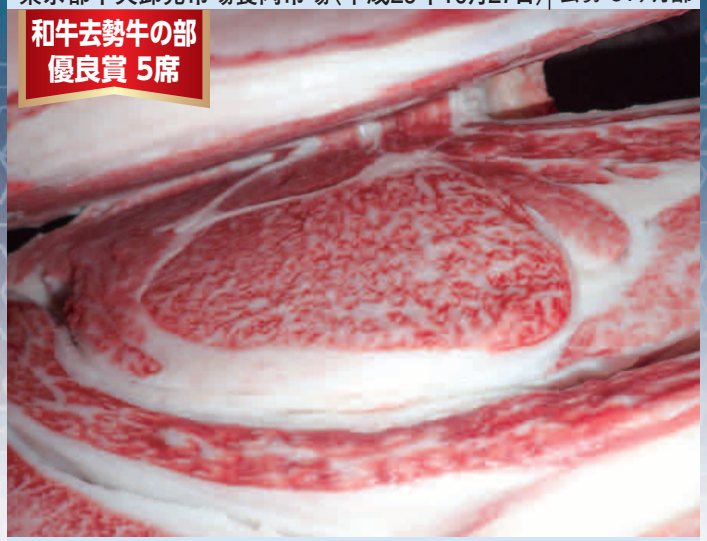

平成29年度 全国肉用牛枝肉共励会
母の父:安福久 × 母の祖父:平茂勝　肥育者:上富良野町／（有）谷口ファーム
枝肉重量:593kg　ロース芯面積:98㎠　BMS No.12　格付:A-5

東京都中央卸売市場食肉市場（平成29年10月18日）｜去勢 28ヶ月齢

優良賞



第53回「名人会」肉用牛枝肉研究会
母の父:安福久 × 母の祖父:福桜　肥育者:網走市／オホーツク網走26
枝肉重量:614kg　ロース芯面積:86㎠　BMS No.12　格付:A-5

東京都中央卸売市場食肉市場（平成29年6月21日）｜去勢 28ヶ月齢



第51回「名人会」肉用牛枝肉研究会
母の父:北乃大福 × 母の祖父:茂勝栄　肥育者:新ひだか町三石／畑端 博志氏
枝肉重量:589kg　ロース芯面積:102㎠　BMSNo.12　格付:A-5

ホクレン十勝枝肉市場（平成29年5月13日）｜雌 28ヶ月齢



母の父:千代桜 × 母の祖父:平茂勝　肥育者:上士幌町／上士幌町農協肥育センター
枝肉重量:525kg　ロース芯面積:100㎠　BMS No.12　格付: A-5

横浜市中央卸売市場食肉市場（平成29年4月14日）｜去勢 33ヶ月齢

優等賞



写真提供:（株）肉牛新報社

第29回横浜食肉市場ミートフェア
母の父:北乃大福　肥育者:宮城県／（株）日高見牧場
枝肉重量:533kg　ロース芯面積:62㎠　BMS No.12　格付:A-5

横浜市中央卸売市場食肉市場（平成29年4月14日）｜雌 32ヶ月齢

優等賞



写真提供:（株）肉牛新報社

第29回横浜食肉市場ミートフェア
母の父:北国茂　肥育者:群馬県／（有）新和農産
枝肉重量:554kg　ロース芯面積:79㎠　BMS No.12　格付:A-5

H黒-246 藤良系

個体識別番号:12442-4378-9
黒14659 85.0点
平成20年6月18日生　産地:青森県三沢市
繁殖者:高橋 健仁 氏　※遺伝病は全てマイナス



第1花藤（だいいちはなふじ）

▶ MOVIE

本牛は父「第1花国」と母の父「美津福」の交配により造成され、気高系繁殖雌牛の近交係数を高めることのなく利用できる藤良系種雄牛です。

本牛の全兄は平成18年度全国肉用牛枝肉共励会において枝肉重量553kg、ロース芯面積87㎠、バラ厚9.2㎝、格付A-5、BMS No.12と素晴らしい枝肉で名誉賞を受賞しているほか、受精卵で生産された全兄2頭もBMS No.10を記録しています。

現場後代検定では上物率93.3%、BMS No.8.3、枝肉重量506kgと質量兼備の優れた成績となっており、また、肥育牛の一般出荷においても、BMS No.12を始めとする上物の枝肉が出荷されています。平成30年1月評価の北海道育種価では脂肪交雑順12位にランクされている高い育種価を持つ種雄牛です。

血統

- 第1花国 黒 12510(82.8)
  - 北国7の8 黒原 1530(86.7)
    - 第7糸桜 黒育 29(81.0)
      - 第14茂 黒高 280
      - 第9いとざくら 黒育 695
    - きたぐに7 黒高 34962(79.0)
      - 晴美 黒育 19
      - もりなか 黒高 6976
  - あおはな 黒 1884989(81.6) 黒高 140927
    - 花桜 黒高 957
      - 糸花 黒育 152
      - 第5いとしげ 黒原177028
    - 第2あおひろ 黒原 601491(79.6)
      - 糸光◆ 黒育 90
      - あおひろ 黒原127156
- ふみえ 黒 2033240(79.1)
  - 美津福 黒原 2748(83.3)
    - 谷福土井 黒高 950
      - 安谷土井 黒育 85
      - きくつる 黒高 29920
    - みつふく2 黒高 120441
      - 田森土井 黒 7663
      - みつふく 黒育 1447
  - ふみふく 黒 2000477(80.3)
    - 安福165の9 黒原 1683(81.0)
      - 安福(岐阜) 黒育 180
      - しげふじ13の7 黒高 67760
    - ゆきひめ 黒原 667164(80.1)
      - 福昌 黒高 618
      - ふくなが8 黒高 117647

成績1 現場後代検定成績

上物率及び平均値（去勢11頭・雌19頭）

上物率(%)	93.3	枝肉重量(kg)	506
ロース芯面積(㎠)	64	バラの厚さ(㎝)	8.2
皮下脂肪の厚さ(㎝)	2.8	歩留基準値(%)	74.4
BMS No.	8.3	肉の色 光沢	4.6
きめ しまり	4.6	脂肪光沢質	5.0

成績2 育種価 125頭

枝肉重量		ロース芯面積		バラの厚さ	
育種価(kg)	正確度	育種価(cm²)	正確度	育種価(cm)	正確度
70.689	0.978	17.839	0.975	0.691	0.970

皮下脂肪厚		歩留基準値		脂肪交雑基準値	
育種価(cm)	正確度	育種価(%)	正確度	育種価	正確度
-0.189	0.978	2.092	0.978	2.817	0.980

成績3 育種価レーダーチャート

第1花藤と交配した場合の産子の期待値（偏差値）

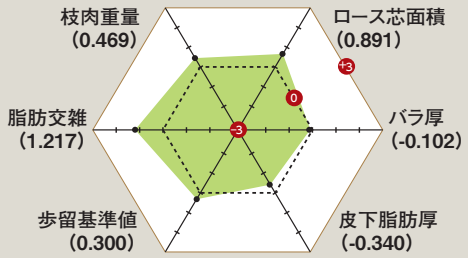

H黒-246　第1花藤　系統別成績 平均一覧

（H30.1月現在）

系統	性別	頭数	月齢	上物率	枝肉重量	ロース芯面積	バラの厚さ	皮下脂肪厚	歩留基準値	BMS No.	肉の色光沢等級	締まりきめ等級	脂肪光沢質等級
田尻	去勢	7	29.0	100%	499	65.7	8.1	3.0	74.6	8.6	4.6	4.6	5.0
	メス	7	30.0	100%	467	66.1	8.2	3.0	75.0	8.9	5.0	4.9	5.0
	計	14	29.6	100%	483	65.9	8.2	3.0	74.8	8.7	4.8	4.7	5.0
気高	去勢	14	28.8	64.3%	501	61.5	7.8	2.1	74.5	7.9	4.1	4.1	4.8
	メス	19	29.9	100%	516	67.6	8.6	3.0	74.8	8.8	4.8	4.8	5.0
	計	33	29.4	84.8%	510	65.0	8.3	2.6	74.7	8.4	4.5	4.5	4.9
茂金	去勢	1	30.8	100%	485	68.0	8.7	1.8	76.4	11.0	5.0	5.0	5.0
	メス	–	–	–	–	–	–	–	–	–	–	–	–
	計	1	30.8	100%	485	68.0	8.7	1.8	76.4	11.0	5.0	5.0	5.0
藤良	去勢	1	31.0	100%	456	67.0	8.5	2.2	76.1	10.0	5.0	5.0	5.0
	メス	1	28.0	100%	400	51.0	7.2	2.5	73.6	7.0	4.0	4.0	5.0
	計	2	29.5	100%	428	59.0	7.9	2.4	74.9	8.5	4.5	4.5	5.0
平均	計	50	29.5	90.0%	498	65.1	8.2	2.7	74.8	8.5	4.6	4.6	5.0

東京都中央卸売市場食肉市場　平成28年2月24日 | 雌 30ヶ月齢

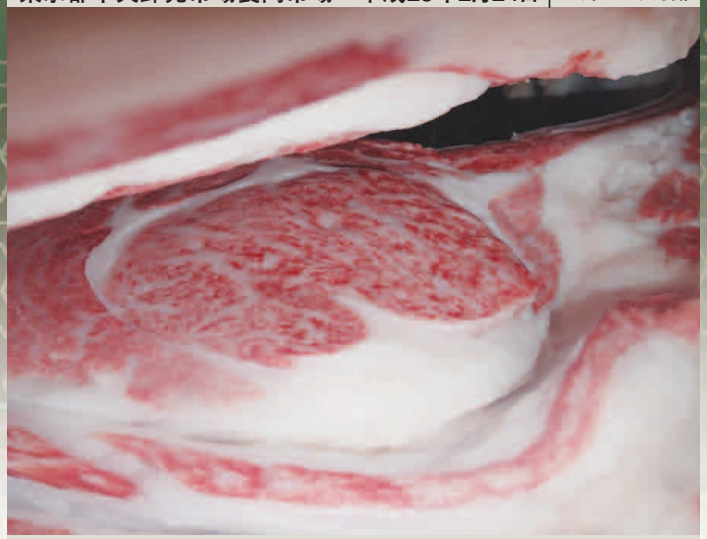

第5回「名人会」肉用牛枝肉共励会
母の父:勝忠平 × 母の祖父:安平照　肥育者:江別市／森田 滝夫 氏
枝肉重量:480kg　ロース芯面積:74㎠　BMS No.12　格付:A-5

東京都中央卸売市場食肉市場　平成29年10月18日 | 去勢 30ヶ月齢

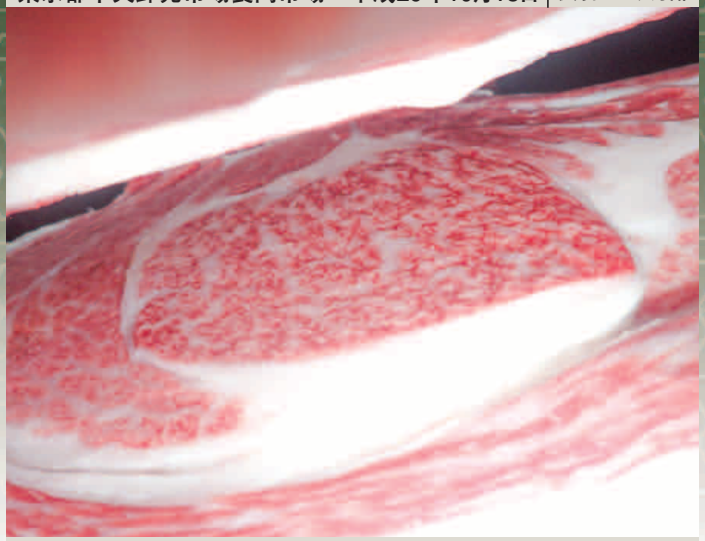

母の父:茂洋 × 母の祖父:百合茂　肥育者:浦河町／(有)うらかわ共同肥育センター
枝肉重量:485kg　ロース芯面積:68㎠　BMS No.11　格付:A-5

JAえひめアイパックス(株)と畜場　平成28年9月5日 | 雌 31ヶ月齢



母の父:金幸 × 母の祖父:平茂勝　肥育者:愛媛県／堀内畜産 堀内 誠 氏
枝肉重量:518kg　ロース芯面積:74㎠　BMS No.11　格付:A-5

東京都中央卸売市場食肉市場　平成27年12月9日 | 去勢 28ヶ月齢



母の父:北平安 × 母の祖父:美津福　肥育者:浦河町／岸本 敏春 氏
枝肉重量:475kg　ロース芯面積:65㎠　BMS No.11　格付:A-5

東京都中央卸売市場食肉市場　平成27年11月13日 | 雌 28ヶ月齢



母の父:菊平茂 × 母の祖父:福栄　肥育者:新ひだか町三石／畑端 博志 氏
枝肉重量:522kg　ロース芯面積:71㎠　BMS No.11　格付:A-5

東京都中央卸売市場食肉市場　平成27年11月13日 | 去勢 29ヶ月齢



母の父:勝忠平 × 母の祖父:福栄　肥育者:新ひだか町三石／新ひだか町和牛センター
枝肉重量:469kg　ロース芯面積:67㎠　BMS No.11　格付:A-5

H黒-226 田尻系

個体識別番号:12991-5758-1
黒原5529 84.8点
平成22年12月28日生　産地:北海道日高郡新ひだか町
繁殖者:前川 勝俊 氏　※遺伝病は全てマイナス



梅栄福（うめ さかえ ふく）

▶ MOVIE

母「うめこ（父:勝忠平）」は去勢牛（父:藤北景）で格付A-5、BMS No.12、ロース芯面積71㎠、枝肉重量580kgの産肉実績を持ち、平成22年12月評価の北海道育種価において脂肪交雑順2位にランクされた高育種価雌牛です。

また、祖母「うめふくこ」は宮崎を代表する「安平」の娘で、本牛は「北乃大福」を交配し、脂肪交雑の改良と田尻系の血液濃度を高めることに期待して造成された田尻系種雄牛です。

現場後代検定では上物率96.8%、BMS No.7.3、枝肉重量470kgと脂肪交雑、枝肉重量に優れた成績となっており、平成29年に開催された第14回当団黒毛和種枝肉共励会においても出荷月齢24ヶ月でBMS No.12を記録するなど、肥育牛の一般出荷においても、上物の枝肉が出荷されています。平成30年1月評価の北海道育種価では脂肪交雑順33位にランクされている「北乃大福」の後継種雄牛の1頭です。

発育、前躯、体深、体伸に富み、骨締まりの良い産子が生産されています。

血統

北乃大福 黒 13320(82.0)	安福（岐阜） 黒原 930(82.7) 黒育 180(83.4)	安谷土井 黒育 85(82.7)	安美土井	黒育 48
			いつひめ	黒高 42150
		ちずる 黒育 7592(80.5)	安美土井	黒育 48
			とくはる	黒高 35150
	たにみ 黒原 1061937(81.5)	谷美土井 黒育 210(82.9)	安谷土井	黒育 85
			ひさみ3	黒育 13066
		みつふく2 黒高 120441	田森土井	黒 7663
			みつふく	黒育 1447
うめこ 黒 2249465(80.0)	勝忠平 黒原 3800(87.5)	平茂勝 黒原 2441(89.0)	第20平茂	黒育 134
			ふくみ	黒高 106567
		うめ2 黒原 788266(82.1)	忠福	黒育 129
			うめ	黒高 128002
	うめふくこ 黒原 1111318(80.1)	安平 黒原 2208(84.0)	安福（宮崎）	黒原 1255
			きよふく	黒原 568518
		ゆうふくの3 黒原 876151(80.7)	隆美	黒育 161
			ゆうふく	黒原 668153

成績1 現場後代検定成績

上物率及び平均値（去勢16頭・雌15頭）

上物率(%)	96.8	枝肉重量(kg)	470
ロース芯面積(㎠)	63	バラの厚さ(cm)	8.5
皮下脂肪の厚さ(cm)	2.7	歩留基準値(%)	75.0
BMS No.	7.3	肉の色 光沢	4.5
きめ しまり	4.5	脂肪光沢質	5.0

成績2 育種価 41頭

枝肉重量		ロース芯面積		バラの厚さ	
育種価(kg)	正確度	育種価(cm²)	正確度	育種価(cm)	正確度
40.907	0.946	18.425	0.939	1.673	0.928

皮下脂肪厚		歩留基準値		脂肪交雑基準値	
育種価(cm)	正確度	育種価(%)	正確度	育種価	正確度
-0.247	0.946	3.274	0.946	2.599	0.951

成績3 育種価レーダーチャート

梅栄福と交配した場合の産子の期待値（偏差値）

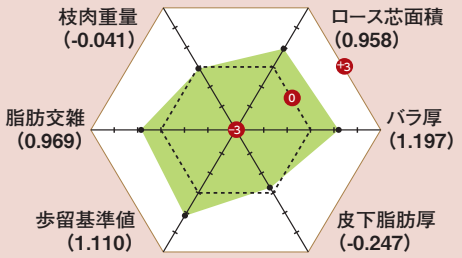

ホクレン十勝枝肉市場（平成29年10月7日）　去勢 24ヶ月齢



第14回ジェネティクス北海道 黒毛和種枝肉共励会 一般牛の部
母の父:北茂安93 × 母の祖父:金安平　肥育者:新冠町／新冠町有牧野
枝肉重量:479kg　ロース芯面積:63㎠　BMS No.12　格付:A-5

(株)北海道畜産公社 道央事業所 早来工場　平成28年5月10日　雌 30ヶ月齢



母の父:勝忠平 × 母の祖父:金幸　肥育者:白老町／(農)白老牛改良センター
枝肉重量:467kg　ロース芯面積:71㎠　BMS No.11　格付:A-5

H黒-236 茂金系

個体識別番号:13074-1110-0
黒 14878　81.4点
平成23年6月21日生　産地:北海道天塩郡遠別町
繁殖者:長谷川 繁男 氏　※遺伝病は全てマイナス

花晴茂（はなはるしげ）

▶ MOVIE



母「ひもしげひめ（父:平茂晴）」は当団種雄牛「北斗王」の異父妹にあたる繁殖雌牛です。

多くの優れた産肉実績を持つ祖母「ひもしげばな（父:第1花国）」に「平茂晴」を交配し、藤良系の血液で固定された母「ひもしげひめ」に、宮城県の基幹種雄牛である「茂洋」を交配して、茂金系と藤良系の血液を濃く受け継ぎ、増体と肉質の改良に期待する茂金系種雄牛です。

現場後代検定の結果は上物率92.6%、枝肉重量477kgと優れた成績となっており、特に脂肪交雑能力においてはBMS No.8.0と当団トップクラスの成績となっております。また、平成30年1月評価の北海道育種価では脂肪交雑順10位にランクされており、育種価においても高い評価を受けている種雄牛であります。

発育、体積があり、骨締まりが良く体上線の強い産子が生産されています。

血統

- 茂洋（黒原 4257(84.1) 黒高 2042(85.0)）
  - 茂勝（黒原 2012(82.5) 黒高 989）
    - 茂重波（黒高 634(80.3)）
      - 茂金波（黒育 7 / 黒高 42121）
      - しげみつ
    - ひでかつ（黒原 282819(81.6)）
      - 茂重波（黒高 634）
      - せんかつ（黒高 46685）
  - こざさ（黒原 741541(80.3)）
    - 糸晴波（黒育 130(82.1)）
      - 第7糸桜（黒育 29）
      - はらひめ2（黒高 45596）
    - あわたに1（黒原 540464(79.8)）
      - 糸花（黒育 152）
      - てるまさり（黒育 18174）
- ひもしげひめ（黒 2390003(82.4)）
  - 平茂晴（黒原 3712(84.0)）
    - 糸晴美（黒原 2142(84.0)）
      - 第7糸桜（黒育 29）
      - かもふじ3（黒高 128375）
    - しげとし（黒原 639210(82.6)）
      - 第20平茂（黒育 134）
      - としこ（黒高 71784）
  - ひもしげばな（黒 2135797(82.0)）
    - 第1花国（黒 12510(82.8)）
      - 北国7の8（黒原 1530）
      - あおはな（黒高 140927）
    - ひもしげしげ4（黒 2044555(80.5)）
      - 茂重桜（黒高 988）
      - ひももとしげ（黒原 861616）

成績1 現場後代検定成績

上物率及び平均値（去勢16頭・雌11頭）

上物率(%)	92.6	枝肉重量(kg)	477
ロース芯面積(㎠)	65	バラの厚さ(cm)	8.0
皮下脂肪の厚さ(cm)	2.7	歩留基準値(%)	74.8
BMS No.	8.0	肉の色 光沢	4.5
きめ しまり	4.4	脂肪光沢質	5.0

成績2 育種価

34頭

枝肉重量		ロース芯面積		バラの厚さ	
育種価(kg)	正確度	育種価(cm²)	正確度	育種価(cm)	正確度
42.026	0.938	18.770	0.931	0.646	0.919

皮下脂肪厚		歩留基準値		脂肪交雑基準値	
育種価(cm)	正確度	育種価(%)	正確度	育種価	正確度
-0.074	0.938	2.465	0.939	2.827	0.944

成績3 育種価レーダーチャート

花晴茂と交配した場合の産子の期待値（偏差値）

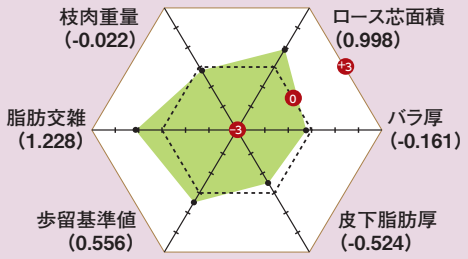

ホクレン十勝枝肉市場　平成28年10月8日　去勢29ヶ月齢

最優秀賞



第13回 ジェネティクス北海道　黒毛和種枝肉共励会 後代検定牛の部
母の父:勝忠平 × 母の祖父:安平　肥育者:白老町／和牛王国上村牧場株式会社
枝肉重量:582kg　ロース芯面積:83㎠　BMS No.11　格付:A-5

ホクレン十勝枝肉市場　平成28年10月8日　去勢29ヶ月齢

優秀賞



第13回 ジェネティクス北海道 黒毛和種枝肉共励会 後代検定牛の部
母の父:百合茂 × 母の祖父:北国7の8　肥育者:大樹町／岡本 透 氏
枝肉重量:440kg　ロース芯面積:69㎠　BMS No.11　格付:A-5

H黒-206 田尻系

個体識別番号:12502-7045-8
黒 14645 80.5点
平成21年8月24日生　産地:北海道沙流郡日高町
繁殖者:(有)正木育成牧場　※遺伝病は全てマイナス

やすてるふじ
安照藤

▶ MOVIE



母「ふじふくの4(父:第1花国)」は、その兄弟2頭がBMS No.12を記録し、うち1頭は第5回全農肉牛枝肉共励会において枝肉重量506kg、ロース芯面積70㎠で名誉賞を受賞しています。また、全兄は青森県の種雄牛候補となるなど、魅力的な血統を持つ優良繁殖雌牛です。

その母に田尻系種雄牛「安平照」で戻し交配を行い、特に脂肪交雑能力の向上を目的として造成した種雄牛であり、気高系の繁殖雌牛に活用し易い血統構成となっています。

また、現場後代検定31頭(去勢牛18頭、雌13頭)の結果では上物率80.6%と高く、中でも去勢牛は上物率88.9%、BMS No.7.5、枝肉重量475kgと優れた成績をおさめる田尻系種雄牛です。

平成30年1月評価の北海道育種価では脂肪交雑順50位にランクされております。

血統

- **安平照** 黒原 3412(82.2)
  - 安平 黒原 2208(84.0)
    - 安福(宮崎) 黒原 1255(81.1)
      - 田安土井 黒育 6
      - かずよ 黒高 51489
    - きよふく 黒原 568518(82.4)
      - 安福(岐阜) 黒育 180
      - きよしげ 黒育 12902
  - てるふく 黒原 934114(80.8)
    - 照長土井 黒高 960
      - 菊照土井 黒育 100
      - てるなほ 黒原 240580
    - きみふく 黒高 133857
      - 菊照土井 黒育 100
      - きみはる3 黒原 509696
- **ふじふくの4** 黒 2336512(81.8)
  - 第1花国 黒 12510(82.8)
    - 北国7の8 黒原 1530(86.7)
      - 第7糸桜 黒育 29
      - きたぐに7 黒高 34962
    - あおはな 黒高 140927
      - 花桜 黒高 957
      - 第2あおひろ 黒原 601491
  - ふじふく 黒 2008243(80.3)
    - 安福165の9 黒原 1683(81.0)
      - 安福(岐阜) 黒育 180
      - しげふじ13の7 黒高 67760
    - ふくなか8 黒原 622556(81.3)
      - 恒徳 黒育 96
      - なかのまえ4 黒原 163131

成績1 現場後代検定成績
上物率及び平均値(去勢18頭・雌13頭)

上物率(%)	80.6	枝肉重量(kg)	461
ロース芯面積(㎠)	63	バラの厚さ(cm)	8.2
皮下脂肪の厚さ(cm)	2.7	歩留基準値(%)	74.9
BMS No.	7.0	肉の色 光沢	4.2
きめ しまり	4.1	脂肪光沢質	5.0

成績2 育種価
34頭

枝肉重量		ロース芯面積		バラの厚さ	
育種価(kg)	正確度	育種価(cm²)	正確度	育種価(cm)	正確度
29.362	0.935	20.461	0.927	1.008	0.915
皮下脂肪厚		**歩留基準値**		**脂肪交雑基準値**	
育種価(cm)	正確度	育種価(%)	正確度	育種価	正確度
-0.358	0.935	3.400	0.935	2.482	0.941

成績3 育種価レーダーチャート
安照藤と交配した場合の産子の期待値(偏差値)

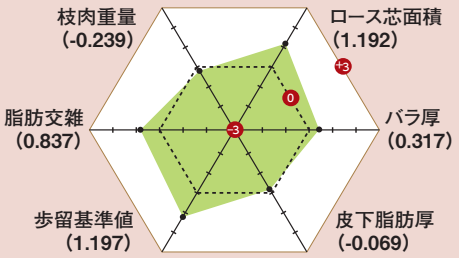

(株)北海道畜産公社 道央事業所 早来工場 平成26年7月24日 | 去勢28ヶ月齢



母の父:平茂晴 × 母の祖父:糸福(岐阜)　肥育者:安平町／鈴木 努 氏
枝肉重量:478kg　ロース芯面積:64㎠　BMS No.11　格付:A-5

ホクレン十勝枝肉市場　平成26年8月2日 | 去勢27ヶ月齢



母の父:第1花国 × 母の祖父:金幸　肥育者:弟子屈町／鴨志田 光栄 氏
枝肉重量:500kg　ロース芯面積:80㎠　BMS No.10　格付:A-5

H黒-213 気高系

個体識別番号:12592-1661-7
黒原5413 86.1点
平成22年3月30日生　産地:北海道留萌郡小平町
繁殖者:(有)グリーンリーフ　※遺伝病は全てマイナス

ふく　ただ　かつ
福忠勝

▶ MOVIE



母「あい(父:福之国)」は、初産時に現場後代検定の調整交配に供され、BMS No.10を記録し、母方祖母の兄弟も格付A-5を生産するなど産肉能力に優れた繁殖雌牛です。

本牛は、当団トップクラスの体型審査得点86.1点を誇る種雄牛であり、発育、均称、品位、骨締まりが良く、産肉能力だけではなく、体型の改良に期待が出来る種雄牛です。

現場後代検定では上物率88.5%、BMS No.7.3、枝肉重量489kgと脂肪交雑、枝肉重量に優れる成績となっております。

発育、体幅、均称、後躯に優れ、体上線も強い産子が生産されています。

血統

- 勝忠平 黒原 3800(87.5)
  - 平茂勝 黒原 2441(89.0)
    - 第20平茂 黒育 134(84.7)
      - 気高 黒育 9
      - 第13ひらしげ 黒高 16819
    - ふくみ 黒高 106567(81.0)
      - 宝勝 黒育 175
      - はつこ 黒原 156592
  - うめ2 黒原 788266(82.1)
    - 忠福 黒育 129(82.3)
      - 安美土井 黒育 48
      - 第2よしいち 黒高 35156
    - うめ 黒高 128002
      - 第20平茂 黒育 134
      - つるさかえの1 黒原 345213
- あい 黒原 1314257(80.6) 黒高 214687(82.8)
  - 福之国 黒原 3491(83.1)
    - 北国7の8 黒原 1530(86.7)
      - 第7糸桜 黒育 29
      - きたぐに7 黒高 34962
    - ふみさかえ 黒原 624154(80.5)
      - 福茂 黒育 921
      - さかえ 黒高 113497
  - ゆうか 黒原 1220351(82.0)
    - 福桜(宮崎) 黒原 2445(82.1)
      - 隆桜 黒育 905
      - きよふく 黒原 568518
    - ゆみ 黒原1029464(81.1)
      - 安平 黒原 2208
      - さくら 黒原 921997

成績1 現場後代検定成績
上物率及び平均値(去勢18頭・雌8頭)

上物率(%)	88.5	枝肉重量(kg)	489
ロース芯面積(㎠)	63	バラの厚さ(cm)	8.4
皮下脂肪の厚さ(cm)	2.4	歩留基準値(%)	74.9
BMS No.	7.3	肉の色 光沢	4.2
きめ しまり	4.2	脂肪光沢質	5.0

成績2 育種価
38頭

枝肉重量		ロース芯面積		バラの厚さ	
育種価(kg)	正確度	育種価(cm²)	正確度	育種価(cm)	正確度
86.409	0.940	18.358	0.932	1.435	0.921

皮下脂肪厚		歩留基準値		脂肪交雑基準値	
育種価(cm)	正確度	育種価(%)	正確度	育種価	正確度
-0.373	0.940	2.638	0.940	2.323	0.945

成績3 育種価レーダーチャート
福忠勝と交配した場合の産子の期待値(偏差値)

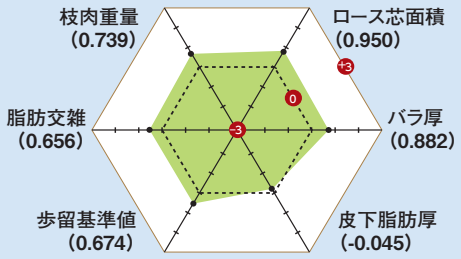

ホクレン十勝枝肉市場　平成27年10月3日　去勢 30ヶ月齢



第12回 ジェネティクス北海道黒毛和種枝肉共励会 後代検定牛の部
母の父:安愚楽6 × 母の祖父:幸福栄　肥育者:新得町／有限会社 上田畜産
枝肉重量:534kg ロース芯面積:85㎠　BMS No.10 格付:A-5

ホクレン十勝枝肉市場　平成27年11月14日　雌 31ヶ月齢



平成27年度 日胆黒毛和種枝肉共励会
母の父:百合茂 × 母の祖父:美津福　肥育者:白老町／勝沼 正則 氏
枝肉重量:532kg ロース芯面積:73㎠　BMS No.10 格付:A-5

H黒-248 藤良系

個体識別番号:13576-9614-4
黒原 5681　83.7点
平成24年5月12日生
産地:北海道勇払郡厚真町
繁殖者:菊地 春治 氏 ※遺伝病は全てマイナス

晴金平（はるかねひら）



- 母「かねこ(父:金幸)」は初産の雌牛(父:福栄)が格付A-5、BMS No.12、ロース芯面積84cm²、枝肉重量514kgの成績で、第12回全農肉牛枝肉共励会(平成22年)雌の部で最優秀賞を受賞。
- 上物率81.3%、BMS No.7.2、枝肉重量490kgと優れた現場後代検定成績を収める藤良系種雄牛です。
- 体積があり、体上線が強く、肢勢、資質の良い産子が生産されています。

血統

- 平茂晴 黒原 3712(84.0)
  - 糸晴美 黒原 2142(84.0)
    - 第7糸桜 黒育 29(81.0)
      - 第14茂 黒高 280
      - 第9いとざくら 黒育 695
    - かもふじ3 黒高 128375(80.0)
      - 賢晴 黒育 40
      - かもふじ2 黒高 109849
  - しげとし 黒原 639210(82.6)
    - 第20平茂 黒育 134(84.7)
      - 気高 黒育 9
      - 第13ひらしげ 黒高 16819
    - としこ 黒高 71784(79.5)
      - 第2金水 黒育 91
      - さかえる 黒原 82506
- かねこ 黒原 1364665(81.6)
  - 金幸 黒原 2865(86.8)
    - 金徳 黒高 939(85.7)
      - 金水9 黒育 43
      - とみひら 黒原 187403
    - かよこ 黒高 130038
      - 神高福 黒高 929
      - かよ5 黒高 115466
  - みちこ 黒原 1230475(85.0)
    - 平茂勝 黒原 2441(89.0)
      - 第20平茂 黒育 134
      - ふくみ 黒高 106567
    - ふくよ 黒原 699454(80.0)
      - 忠福 黒育 129
      - おころ 黒原 126170

成績1 現場後代検定成績（上物率及び平均値(去勢20頭・雌12頭)）

上物率(%)	81.3
枝肉重量(kg)	490
ロース芯面積(cm²)	66
バラの厚さ(cm)	7.7
皮下脂肪の厚さ(cm)	2.6
歩留基準値(%)	74.6
BMS No.	7.2
肉の色 光沢	4.3
きめ しまり	4.2
脂肪光沢質	5.0

成績2 育種価35頭

枝肉重量		ロース芯面積		バラの厚さ	
育種価(kg)	正確度	育種価(cm²)	正確度	育種価(cm)	正確度
90.056	0.938	20.298	0.930	0.631	0.918
皮下脂肪厚		**歩留基準値**		**脂肪交雑基準値**	
育種価(cm)	正確度	育種価(%)	正確度	育種価	正確度
-0.264	0.938	2.249	0.938	2.664	0.943

成績3 育種価レーダーチャート（晴金平と交配した場合の産子の期待値(偏差値)）

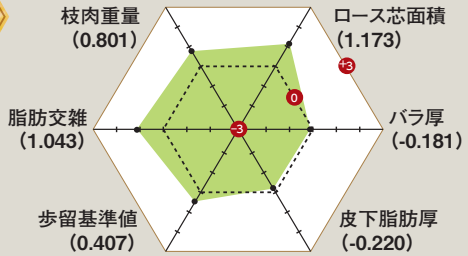

ホクレン十勝枝肉市場　平成29年4月8日　去勢 26ヶ月齢

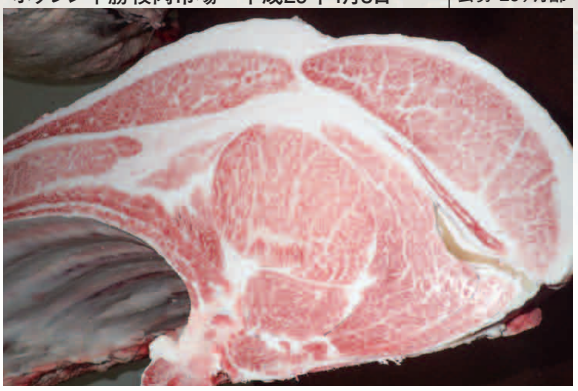

母の父:安福久 × 母の祖父:安茂勝　肥育者:幕別町／二瓶 義則 氏
枝肉重量:571kg　ロース芯面積:103cm²　BMS No.12　格付:A-5

H黒-251 藤良系

個体識別番号:13727-1014-6
黒原 5731　83.0点
平成24年9月10日生
産地:北海道白老郡白老町
繁殖者:上村 篤正 氏 ※遺伝病は全てマイナス

北白翔（きたはくしょう）



- 母「うし232の17(父:北平安)」は、2産目の雌牛(父:隆之国)で格付A-5、BMS No.11、ロース芯面積70cm²、枝肉重量426kgを記録しているほか、これまでに肥育された3頭の成績は上物率100%という産肉成績をもつ高育種価牛です。
- 上物率95.5%、BMS No.7.4、枝肉重量449kgと優れた現場後代検定成績を収めております。
- 体深があり、体上線が強く、肢勢、資質の良い産子が生産されています。

血統

- 隆之国 黒 13809(84.2)
  - 福之国 黒原 3491(83.1)
    - 北国7の8 黒原 1530(86.7)
      - 第7糸桜 黒育 29
      - きたぐに7 黒高 34962
    - ふみさかえ 黒原 624154(80.5)
      - 福茂 黒高 921
      - さかえ 黒高 113497
  - 第17たかこ 黒原 1141519(82.8)
    - 隆桜 黒高 905(82.7)
      - 隆美 黒育 161
      - はらだ 黒高 55908
    - はなかわ3の8 黒原 567156(81.3)
      - 第20平茂 黒育 134
      - はなかわ3 黒原 104284
- うし232の17 黒原 1331528(80.1)
  - 北平安 黒 13193(80.4) 黒高 2040(82.0)
    - 安平 黒原 2208(84.0)
      - 安福(宮崎) 黒原 1255
      - きよふく 黒原 568518
    - てるふく3 黒高 141854
      - 菊照土井 黒育 100
      - てるふく2 黒高 129180
  - きたみはる7 黒原 974888(80.1)
    - 北国7の8 黒原 1530(86.7)
      - 第7糸桜 黒育 29
      - きたぐに7 黒高 34962
    - みはる4 黒原 821681(80.7)
      - 糸道 黒原 1158
      - はるおか4 黒原 472027

成績1 現場後代検定成績（上物率及び平均値(去勢14頭・雌8頭)）

上物率(%)	95.5
枝肉重量(kg)	449
ロース芯面積(cm²)	60
バラの厚さ(cm)	7.8
皮下脂肪の厚さ(cm)	2.2
歩留基準値(%)	74.8
BMS No.	7.4
肉の色 光沢	4.4
きめ しまり	4.3
脂肪光沢質	5.0

成績2 育種価25頭

枝肉重量		ロース芯面積		バラの厚さ	
育種価(kg)	正確度	育種価(cm²)	正確度	育種価(cm)	正確度
11.766	0.920	10.640	0.911	0.636	0.897
皮下脂肪厚		**歩留基準値**		**脂肪交雑基準値**	
育種価(cm)	正確度	育種価(%)	正確度	育種価	正確度
-0.860	0.920	2.412	0.921	2.610	0.927

成績3 育種価レーダーチャート（北白翔と交配した場合の産子の期待値(偏差値)）

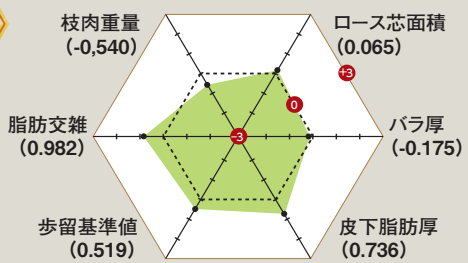

ホクレン十勝枝肉市場　平成29年8月5日　去勢 27ヶ月齢



母の父:平茂晴 × 母の祖父:安福久　肥育者:中富良野町／愛澤 忠 氏
枝肉重量:541kg　ロース芯面積:89cm²　BMS No.11　格付:A-5

H黒-214 田尻系

個体識別番号:12584-1696-4
黒原 5411　83.7点
平成22年4月1日生
産地:北海道留萌郡小平町
繁殖者:山口 晴巳 氏 ※遺伝病は全てマイナス

安幸福（やすゆき ふく）



◆ 母「みつゆき(父:美津福)」は、初産の去勢牛(父:安糸福)が格付A-5、BMS No.12、ロース芯面積77㎠、バラ厚9.3cm、枝肉重量521kgを記録し、平成21年4月評価の北海道育種価脂肪交雑順52位にランクされた高育種価牛です。
◆ 上物率92.9%、BMS No.7.0、枝肉重量489kg(現場後代検定)。
◆ 発育が良く、体伸に富み、体上線が強く、骨締まりの良い産子が生産されています。

▶ MOVIE

血統

- 安糸福 黒 12812(85.7)
  - 安福165の9 黒原 1683(81.0)
    - 安福(岐阜) 黒育 180(83.4)
      - 安谷土井 黒育 85
      - ちずる 黒育 7592
    - しげふじ13の7 黒高 67760(80.0)
      - 茂富士 黒育 93
      - おく 黒 1058967
  - みちふく 黒 1892774(81.0)
    - 糸福(大分) 黒育 229(84.0)
      - 第7糸桜 黒育 29
      - 第6ふくしげ 黒育 6514
    - 第3みち 黒高 132267
      - 八重福 黒育 73
      - みちりゅう2 黒育 17783
- みつゆき 黒 2178820(80.7) 黒高 213139(81.2)
  - 美津福 黒原 2748(83.3)
    - 谷福土井 黒高 950
      - 安谷土井 黒育 85
      - きくつる 黒高 29920
    - みつふく2 黒高 120441
      - 田森土井 黒 7663
      - みつふく 黒育 1447
  - よしみ 黒原1236925(80.7)
    - 金幸 黒原 2865(86.8)
      - 金徳 黒高 939
      - かよこ 黒高 130038
    - ふくみ 黒高 139741
      - 神高福 黒高 929
      - ふくひめ 黒原 762562

成績1 現場後代検定成績（上物率及び平均値(去勢18頭・雌10頭)）

上物率(%)	92.9
枝肉重量(kg)	489
ロース芯面積(㎠)	57
バラの厚さ(cm)	8.6
皮下脂肪の厚さ(cm)	3.0
歩留基準値(%)	73.7
BMS No.	7.0
肉の色 光沢	4.3
きめ しまり	4.3
脂肪光沢質	5.0

成績2 育種価30頭

枝肉重量		ロース芯面積		バラの厚さ	
育種価(kg)	正確度	育種価(cm²)	正確度	育種価(cm)	正確度
47.990	0.929	6.592	0.921	1.480	0.908
皮下脂肪厚		**歩留基準値**		**脂肪交雑基準値**	
育種価(cm)	正確度	育種価(%)	正確度	育種価	正確度
0.216	0.929	1.135	0.930	2.267	0.935

成績3 育種価レーダーチャート（安幸福と交配した場合の産子の期待値(偏差値)）

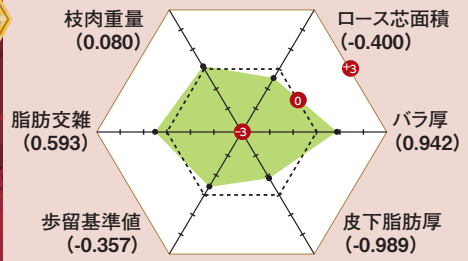

東京都中央卸売市場食肉市場　平成27年2月25日 | 去勢29ヶ月齢



第4回「名人会」肉用牛枝肉共励会
母の父:百合茂 × 母の祖父:安平　肥育者:(農)白老牛改良センター
枝肉重量:514kg　ロース芯面積:60㎠　BMS No.11　格付:A-5

H黒-200 田尻系

個体識別番号:02443-2830-4
黒 14641 81.2点
平成21年5月28日生
産地:島根県浜田市
繁殖者:田原 武吉 氏※遺伝病は全てマイナス

松福久（まつ ふく ひさ）



◆ 母「しやすただ(父:安福165の9)」は産肉能力に優れた島根県の高育種価優良雌牛であり、その産子は全国各地に種雄牛として繋留され活躍しています。
◆ 「安福165の9」の娘と、息子である「安福久」の姉弟交配であり、かつ3代田尻系。
◆ 上物率81.5%、BMS No.6.4、枝肉重量471kg(現場後代検定)。

▶ MOVIE

血統

- 安福久 黒原 4416(85.5)
  - 安福165の9 黒原 1683(81.0)
    - 安福(岐阜) 黒育 180(83.4)
      - 安谷土井 黒育 85
      - ちずる 黒育 7592
    - しげふじ13の7 黒高 67760(80.0)
      - 茂富士 黒育 93
      - おく 黒 1058967
  - もとじろう 黒 1868119(82.5)
    - 紋次郎 黒高 938
      - 安美土井 黒育 48
      - はるみ 黒高 29888
    - もとひかり 黒原 645592(81.1)
      - 糸光◆ 黒育 90
      - かつもと 黒原 5568
- しやすただ 黒 1956073(80.1) 黒高 202258
  - 安福165の9 黒原 1683(81.0)
    - 安福(岐阜) 黒育 180(83.4)
      - 安谷土井 黒育 85
      - ちずる 黒育 7592
    - しげふじ13の7 黒高 67760(80.0)
      - 茂富士 黒育 93
      - おく 黒 1058967
  - さつき431 黒 1797792(79.3)
    - 忠福 黒育 129(82.3)
      - 安美土井 黒育 48
      - 第2よしいち 黒高 35156
    - さつき4の3 黒原 523573(80.2)
      - 第20平茂 黒育 134
      - さつき4 黒原 327137

成績1 現場後代検定成績（上物率及び平均値(去勢16頭・雌11頭)）

上物率(%)	81.5
枝肉重量(kg)	471
ロース芯面積(㎠)	63
バラの厚さ(cm)	8.0
皮下脂肪の厚さ(cm)	2.7
歩留基準値(%)	74.6
BMS No.	6.4
肉の色 光沢	4.1
きめ しまり	4.1
脂肪光沢質	5.0

成績2 育種価164頭

枝肉重量		ロース芯面積		バラの厚さ	
育種価(kg)	正確度	育種価(cm²)	正確度	育種価(cm)	正確度
31.394	0.985	19.929	0.983	0.620	0.980
皮下脂肪厚		**歩留基準値**		**脂肪交雑基準値**	
育種価(cm)	正確度	育種価(%)	正確度	育種価	正確度
-0.803	0.985	3.371	0.985	2.237	0.986

成績3 育種価レーダーチャート（松福久と交配した場合の産子の期待値(偏差値)）

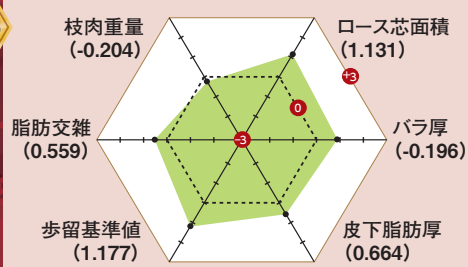

東京都中央卸売市場食肉市場　平成29年12月20日 | 去勢29ヶ月齢



第2回「名人会」グランドチャンピオン大会
母の父:安福久 × 母の祖父:平茂勝　肥育者:(有)エー・イー・シー・シャトー植苗
枝肉重量:486kg　ロース芯面積:80㎠　BMS No.11 格付:A-5

H黒-197 田尻系

個体識別番号:12549-1533-1
黒原 5338　82.3点
平成22年1月9日生
産地:北海道広尾郡大樹町
繁殖者:十勝育成牧場※遺伝病は全てマイナス

美津北平（みつきたひら）



- 母「ふみえ1(父:第1花国)」の全兄は、平成18年全国肉用牛枝肉共励会において、格付A-5、BMS No.12、ロース芯面積87㎠、枝肉重量553kg、バラ厚9.2cmで名誉賞を受賞しております。
- 北海道育種価脂肪交雑順49位(平成30年1月評価)
- 体上線が強く、資質、骨締まりの良い産子が生産されています。

▶ MOVIE

血統

- 北平安 黒 13193(80.4) 黒高 2040(82.0)
  - 安平 黒原 2208(84.0)
    - 安福(宮崎) 黒原 1255(81.1)
      - 田安土井 黒育 6
      - かずよ 黒高 51489
    - きよふく 黒原 568518(82.4)
      - 安福(岐阜) 黒育 180
      - きよしげ 黒育 12902
  - てるふく3 黒原 823876(80.0) 黒高 141854
    - 菊照土井 黒育 100(81.1)
      - 菊則土井 黒育 32
      - とくかね 黒高 20988
    - てるふく2 黒高 129180(80.1)
      - 菊安土井 黒育 125
      - てるふく 黒原 369413
- ふみえ1 黒 2348608(83.0)
  - 第1花国 黒 12510(82.8)
    - 北国7の8 黒原 1530(86.7)
      - 第7糸桜 黒育 29
      - きたぐに7 黒高 34962
    - あおはな 黒高 140927(81.6)
      - 花桜 黒高 957
      - 第2あおひろ 黒原 601491
  - ふみえ 黒 2033240(79.1)
    - 美津福 黒原 2748(83.3)
      - 谷福土井 黒高 950
      - みつふく2 黒高 120441
    - ふみふく 黒 2000477(80.3)
      - 安福16509 黒原 1683
      - ゆきひめ 黒原 667164

成績1 現場後代検定成績

上物率及び平均値(去勢15頭・雌15頭)

上物率(%)	66.7
枝肉重量(kg)	446
ロース芯面積(㎠)	61
バラの厚さ(cm)	7.5
皮下脂肪の厚さ(cm)	2.7
歩留基準値(%)	74.4
BMS No.	6.8
肉の色 光沢	3.9
きめ しまり	3.9
脂肪光沢質	4.9

成績2 育種価30頭

枝肉重量		ロース芯面積		バラの厚さ	
育種価(kg)	正確度	育種価(cm²)	正確度	育種価(cm)	正確度
9.456	0.928	17.646	0.920	0.144	0.907
皮下脂肪厚		**歩留基準値**		**脂肪交雑基準値**	
育種価(cm)	正確度	育種価(%)	正確度	育種価	正確度
-0.333	0.928	2.560	0.929	2.485	0.934

成績3 育種価レーダーチャート

美津北平と交配した場合の産子の期待値(偏差値)

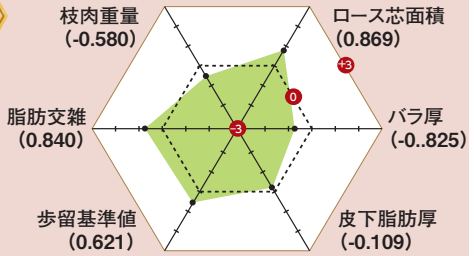

ホクレン十勝枝肉市場　平成27年4月18日　去勢 28ヶ月齢



母の父:勝忠平 × 母の祖父:安平　肥育者:白老町／(農)白老牛改良センター
枝肉重量:481kg　ロース芯面積:65㎠　BMS No.10　格付:A-5

H黒-199 藤良系

個体識別番号:12469-4018-1
黒 14640 80.0点
平成21年7月10日生
産地:徳島県吉野川市
繁殖者:松平 哲幸 氏 ※遺伝病は全てマイナス

晴国花（はるくにはな）



- 母「みつ135の4(父:第1花国)」は産肉能力評価の高い「茂花国」の全妹にあたります。
- 3代藤良系で血液が固定されており、産肉実績は母系を問わず雌牛肥育で上物率100%
- 北海道育種価脂肪交雑順28位(平成30年1月評価)

▶ MOVIE

血統

- 平茂晴 黒原 3712(84.0)
  - 糸晴美 黒原 2142(84.0)
    - 第7糸桜 黒育 29(81.0)
      - 第14茂 黒高 280
      - 第3いとざくら 黒育 695
    - かもふじ3 黒高 128375(80.0)
      - 賢晴 黒育 40
      - かもふじ2 黒高 109849
  - しげとし 黒原 639210(82.6)
    - 第20平茂 黒育 134(84.7)
      - 気高 黒育 9
      - 第13ひらしげ 黒高 16819
    - としこ 黒高 71784(79.5)
      - 第2金水 黒育 91
      - さかえる 黒原 82506
- みつ135の4 黒 2302933(80.8)
  - 第1花国 黒 12510(82.8)
    - 北国7の8 黒原 1530(86.7)
      - 第7糸桜 黒育 29
      - きたぐに7 黒高 34962
    - あおはな 黒高 140927
      - 花桜 黒高 957
      - 第2あおひろ 黒原 601491
  - みついく1の1 黒 2021788(81.2)
    - 北国7の8 黒原 1530(86.7)
      - 第7糸桜 黒育 29
      - きたぐに7 黒高 34962
    - みついく1 黒 1969673(80.4)
      - 谷福土井 黒高 950
      - みついく 黒原 703236

成績1 現場後代検定成績

上物率及び平均値(去勢18頭・雌10頭)

上物率(%)	85.7
枝肉重量(kg)	456
ロース芯面積(㎠)	61
バラの厚さ(cm)	7.7
皮下脂肪の厚さ(cm)	2.2
歩留基準値(%)	74.8
BMS No.	7.1
肉の色 光沢	4.1
きめ しまり	4.1
脂肪光沢質	4.9

成績2 育種価33頭

枝肉重量		ロース芯面積		バラの厚さ	
育種価(kg)	正確度	育種価(cm²)	正確度	育種価(cm)	正確度
30.275	0.937	16.358	0.929	0.310	0.918
皮下脂肪厚		**歩留基準値**		**脂肪交雑基準値**	
育種価(cm)	正確度	育種価(%)	正確度	育種価	正確度
-0.860	0.937	2.728	0.937	2.634	0.942

成績3 育種価レーダーチャート

晴国花と交配した場合の産子の期待値(偏差値)

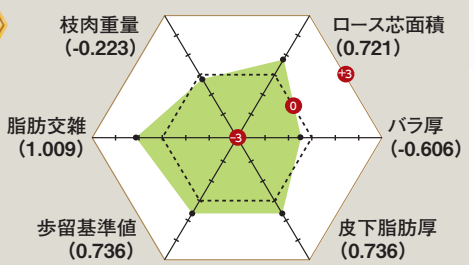

ホクレン十勝枝肉市場　平成26年9月6日　去勢 28ヶ月齢

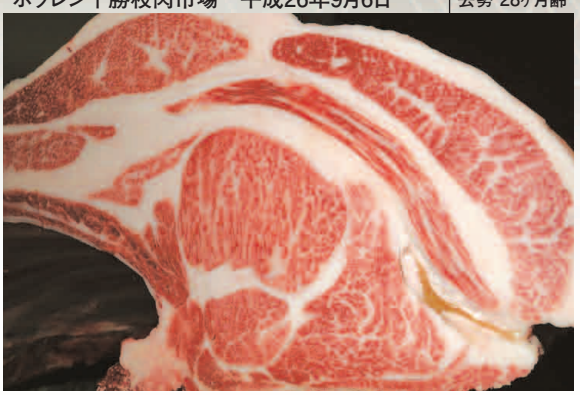

母の父:美津照 × 母の祖父:平茂勝　肥育者:幕別町／二瓶 義則 氏
枝肉重量:467kg　ロース芯面積:78㎠　BMS No.12　格付:A-5

H黒-217 気高系

個体識別番号　12654-1262-1
黒原5471 82.1点
平成22年8月20日生
産地:北海道中川郡幕別町
繁殖者:井田 拓次 氏 ※遺伝病は全てマイナス

拓百合（たくゆり）



◆ 母「ことひめ(父:安平)」は初産去勢牛(父:茂勝栄)でA-5、BMS No.12、ロース芯面積85㎠、枝肉重量517kgを記録し、北海道育種価脂肪交雑順で高い評価を受けた高等登録牛です。
◆ 北海道育種価脂肪交雑順56位(平成30年1月評価)
◆ 体伸に富み、体上線が強く、資質の良い産子が生産されています。

▶ MOVIE

血統

- 百合茂 黒原 4086(88.8)
  - 平茂勝 黒原 2441(89.0)
    - 第20平茂 黒育 134(84.7)
      - 気高 黒育 9
      - 第13ひらしげ 黒高 16819
    - ふくみ 黒高 106567(81.0)
      - 宝勝 黒育 175
      - はつこ 黒原 156592
  - しらゆり 黒 1968419(78.8)
    - 神高福 黒高 929(82.0)
      - 忠福 黒育 129
      - めぐみ 黒高 69294
    - 第2しらき1 黒原 661658(82.3)
      - 忠福 黒育 129
      - 第2しらき 黒原 567255
- ことひめ 黒 2211745(80.8) 黒高 211325(81.8)
  - 安平 黒原 2208(84.0)
    - 安福(宮崎) 黒原 1255(81.1)
      - 田安土井 黒育 6
      - かずよ 黒高 51489
    - きよふく 黒育 56851(82.4)
      - 安福(岐阜) 黒育 180
      - きよしげ 黒育 12902
  - ことこ 黒原 867160(81.4)
    - 糸秀 黒高 852(81.5)
      - 秀安 黒育 136
      - はらだ 黒高 55908
    - 第2ことぶき 黒原 777197(82.1)
      - 隆美 黒育 161
      - 第1ことぶき 黒原 675159

成績1 現場後代検定成績（上物率及び平均値(去勢23頭 雌5頭)）

上物率(%)	96.4
枝肉重量(kg)	455
ロース芯面積(㎠)	60
バラの厚さ(cm)	7.8
皮下脂肪の厚さ(cm)	2.1
歩留基準値(%)	74.8
BMS No.	7.3
肉の色 光沢	4.3
きめ しまり	4.3
脂肪光沢質	5.0

成績2 育種価38頭

枝肉重量		ロース芯面積		バラの厚さ	
育種価(kg)	正確度	育種価(cm²)	正確度	育種価(cm)	正確度
24.361	0.939	13.768	0.932	0.763	0.921
皮下脂肪厚		**歩留基準値**		**脂肪交雑基準値**	
育種価(cm)	正確度	育種価(%)	正確度	育種価	正確度
-0.927	0.939	2.845	0.940	2.434	0.945

成績3 育種価レーダーチャート（拓百合と交配した場合の産子の期待値(偏差値)）

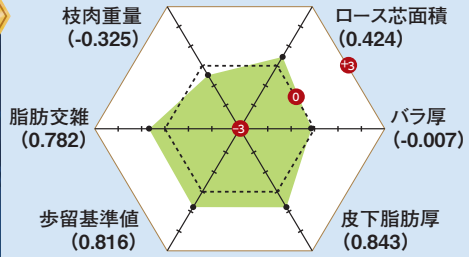

ホクレン十勝枝肉市場　平成27年10月24日　去勢 28ヶ月齢



第25回「音更町和牛肥育部会枝肉研究会」
母の父:北平安 × 母の祖父:勝忠平　肥育者:音更町／山川 克之 氏
枝肉重量:512kg　ロース芯面積:68㎠　BMS No.10　格付:A-5

H黒-232 田尻系

個体識別番号:13012-9780-9
黒原 5532　83.4点
平成23年6月25日生
産地:北海道瀬棚郡今金町
繁殖者:田中 秀一 氏※遺伝病は全てマイナス

友里福秀（ゆりふくひで）



◆ 母「きたゆり(父:北国7の8)」は2産目の去勢牛(父:安糸福)で格付A-5、BMS No.12、ロース芯面積67㎠、枝肉重量562kgの産肉実績を持つ優良繁殖雌牛です。
◆ 気高系母体との交配において相性抜群(上物率94.4%、BMS No.7.4、枝肉重量493kg)。
◆ 資質、品位、骨締まりが良く、体上線の強い産子が生産されています。

▶ MOVIE

血統

- 安糸福 黒 12812(85.7)
  - 安福165の9 黒原 1683(81.0)
    - 安福(岐阜) 黒育 180(83.4)
      - 安谷土井 黒育 85
      - ちずる 黒育 7592
    - しげふじ13の7 黒高 67760(80.0)
      - 茂富士 黒育 93
      - おく 黒 1058967
  - みちふく 黒 1892774(81.0)
    - 糸福(大分) 黒育 229(84.0)
      - 第7糸桜 黒育 29
      - 第6ふくしげ 黒育 6514
    - 第3みち 黒高 132267
      - 八重福 黒育 73
      - みちりゅう2 黒育 17783
- きたゆり 黒原 1277878(80.1) 黒高 212150(82.8)
  - 北国7の8 黒原 1530(86.7)
    - 第7糸桜 黒育 29(81.0)
      - 第14茂 黒高 280
      - 第9いとざくら 黒育 695
    - きたぐに7 黒高 34962(79.0)
      - 晴美 黒育 19
      - もりなか 黒高 6976
  - ゆりふく 黒原 1147136(81.2)
    - 平茂勝 黒原 2441(89.0)
      - 第20平茂 黒育 134
      - ふくみ 黒高 106567
    - ゆりか 黒 1851530(81.5)
      - 美福 黒 11206
      - 第5あかや 黒 1606726

成績1 現場後代検定成績（上物率及び平均値(去勢11頭 雌20頭)）

上物率(%)	90.3
枝肉重量(kg)	488
ロース芯面積(㎠)	61
バラの厚さ(cm)	8.0
皮下脂肪の厚さ(cm)	2.9
歩留基準値(%)	74.1
BMS No.	7.0
肉の色 光沢	4.3
きめ しまり	4.2
脂肪光沢質	5.0

成績2 育種価36頭

枝肉重量		ロース芯面積		バラの厚さ	
育種価(kg)	正確度	育種価(cm²)	正確度	育種価(cm)	正確度
88.972	0.938	14.718	0.930	0.942	0.918
皮下脂肪厚		**歩留基準値**		**脂肪交雑基準値**	
育種価(cm)	正確度	育種価(%)	正確度	育種価	正確度
-0.060	0.938	1.547	0.938	2.561	0.943

成績3 育種価レーダーチャート（友里福秀と交配した場合の産子の期待値(偏差値)）

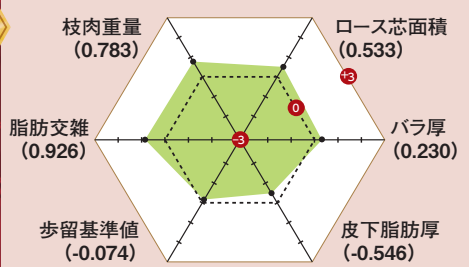

(株)北海道畜産公社 道央事業所 上川工場　平成28年7月1日　雌 27ヶ月齢



母の父:菊福秀 × 母の祖父:第5夏藤　肥育者:中富良野町／愛澤 忠 氏
枝肉重量:544kg　ロース芯面積:63㎠　BMS No.11　格付:A-5

H黒-163 気高系

個体識別番号:12155-2538-8
黒14139 81.5点
平成17年10月21日生
産地:北海道幌泉郡えりも町
繁殖者:田中 政義 氏 ※遺伝病は全てマイナス

北百合忠（きたゆりただ）



- 母「ゆりこ90（父:平茂勝）」は平成15年10月評価の北海道育種価において脂肪交雑順15位、枝肉重量順1位と評価された高育種価雌牛です。
- 発育、体積、体伸、後躯に優れた産子が生産されています。

▶ MOVIE

血統

勝忠平 黒原 3800(87.5)	平茂勝 黒原 2441(89.0)	第20平茂 黒育 134(84.7)	気高 黒育 9	第13ひらしげ 黒高 16819	
		ふくみ 黒高 106567(81.0)	宝勝 黒育 175	はつこ 黒原 156592	
	うめ2 黒原 788266(82.1)	忠福 黒育 129(82.3)	安美土井 黒育 48	第2よしいち 黒高 35156	
		うめ 黒高 128002	第20平茂 黒育 134	つるさかえの1 黒原 345213	
ゆりこ90 黒 2043967(81.1) 黒高 206478(83.8)	平茂勝 黒原 2441(89.0)	第20平茂 黒育 134(84.7)	気高 黒育 9	第13ひらしげ 黒高 16819	
		ふくみ 黒高 106567(81.0)	宝勝 黒育 175	はつこ 黒原 156592	
	よりこ6 黒 1998080(80.6)	糸福（大分） 黒育 229(84.0)	第7糸桜 黒育 29	第6ふくしげ 黒育 6514	
		よりこ 黒高 133298	忠福 黒育 129	よりみち 黒原 463034	

成績1 現場後代検定成績

上物率及び平均値（去勢16頭 雌18頭）

上物率(%)	50.0
枝肉重量(kg)	459
ロース芯面積(㎠)	58
バラの厚さ(cm)	7.8
皮下脂肪の厚さ(cm)	2.5
歩留基準値(%)	74.1
BMS No.	6.0
肉の色 光沢	3.6
きめ しまり	3.6
脂肪光沢質	4.9

成績2 育種価 217頭

枝肉重量		ロース芯面積		バラの厚さ	
育種価(kg)	正確度	育種価(㎠)	正確度	育種価(cm)	正確度
69.080	0.988	15.296	0.987	0.969	0.984
皮下脂肪厚		**歩留基準値**		**脂肪交雑基準値**	
育種価(cm)	正確度	育種価(%)	正確度	育種価	正確度
-0.423	0.988	2.153	0.988	2.093	0.990

成績3 育種価レーダーチャート

北百合忠と交配した場合の産子の期待値（偏差値）

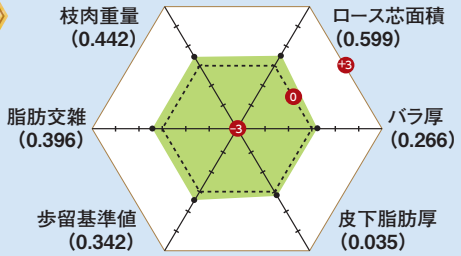

ホクレン十勝枝肉市場　平成27年10月3日　｜雌 30ヶ月齢



第12回ジェネティクス北海道黒毛和種枝肉共励会 一般牛の部
母の父:北平安 × 母の祖父:平茂勝　肥育者:幕別町／二瓶 義則 氏
枝肉重量:493kg　ロース芯面積:88㎠　BMS No.11　格付:A-5

H黒-93 気高系

個体識別番号:10817-1218-9
黒 13323 82.2点　黒高 2044 84.7点
平成11年4月15日生　産地:北海道常呂郡訓子府町
繁殖者:ホクレン畜産技術実証センター
※遺伝病は全てマイナス

北茂安93（きたしげやす）



- 北海道育種価脂肪交雑順52位（平成30年1月評価）
- 第8回いわて牛後継者枝肉共励会にて優秀賞獲得
- 第11回当団黒毛和種枝肉共励会にて名誉賞獲得

▶ MOVIE

血統

平茂勝 黒原 2441(89.0)	第20平茂 黒原 287(80.5) 黒育 134(84.7)	気高 黒育 9(80.0)	豊参 黒高 63	たけもと 黒高 316829	
		第13ひらしげ 黒高 16819(79.0)	気高 黒育 9	第10ひらしげ 黒高 4103	
	ふくみ 黒原 301048(80.0) 黒高 106567(81.0)	宝勝 黒育 175(83.6)	第8気高 黒高 388	ほりぞえ1 黒育 1522	
		はつこ 黒原 156592(79.7)	福花5 黒高 495	つるあき3 黒高 40857	
やすひめ2 黒 1983016(81.0)	安福（岐阜） 黒原 930(82.7) 黒育 180(83.4)	安谷土井 黒育 85(82.7)	安美土井 黒育 48	いつひめ 黒高 42150	
		ちずる 黒育 7592(80.5)	安美土井 黒育 48	とくはる 黒高 35150	
	ふくはた3の5 黒原 484741(79.5) 黒高 129013(80.9)	静 黒育 177(82.9)	第14茂 黒高 280	かねのはな9 黒育 965	
		ふくはた3 黒高 60533(78.7)	第8春 黒高 646	ふくはた6 黒 1380653	

成績1 現場後代検定成績

上物率及び平均値（去勢18頭）

上物率(%)	72.2
枝肉重量(kg)	469
ロース芯面積(㎠)	50
バラの厚さ(cm)	8.3
皮下脂肪の厚さ(cm)	2.2
歩留基準値(%)	73.7
BMS No.	6.3
肉の色 光沢	4.2
きめ しまり	4.2
脂肪光沢質	4.9

成績2 育種価 2,918頭

枝肉重量		ロース芯面積		バラの厚さ	
育種価(kg)	正確度	育種価(㎠)	正確度	育種価(cm)	正確度
76.091	0.997	9.342	0.997	1.426	0.996
皮下脂肪厚		**歩留基準値**		**脂肪交雑基準値**	
育種価(cm)	正確度	育種価(%)	正確度	育種価	正確度
-0.743	0.997	1.897	0.997	2.445	0.997

成績3 育種価レーダーチャート

北茂安93と交配した場合の産子の期待値（偏差値）

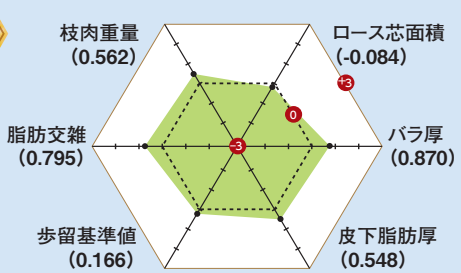

ホクレン十勝枝肉市場　平成26年10月4日　｜去勢 31ヶ月齢



第11回ジェネティクス北海道黒毛和種枝肉共励会
母の父:北乃大福 × 母の祖父:北国7の8 肥育者:新冠町／新冠町有牧野
枝肉重量:465kg　ロース芯面積:64㎠　BMS No.12　格付:A-5

【平成26年度 現場後代検定実施種雄牛】

H黒-244 田尻系

個体識別番号:13482-0474-7　黒原 5676　84.4点
平成23年12月4日生　産地:北海道沙流郡日高町
繁殖者:森 正昭 氏　※遺伝病は全てマイナス

ほく しょう おう
北翔王



血統
- 北乃大福 黒 13320(82.0)
  - ひもふじひめ 黒原 1416193(81.6)
    - 勝忠平 黒原 3800(87.5)
    - ひもしげばな 黒 2135797(82.0)
      - 第1花国 黒 12510(82.8)
      - ひもしげしげ4 黒 2044555(80.5) — 茂重桜 黒高 988

母「ひもふじひめ」は高育種価の祖母「ひもしげばな」に「勝忠平」を交配して生産された繁殖牛（当団H黒-189「北斗王」の異父兄弟）であり、平成26年6月に評価された北海道育種価脂肪交雑順において34位にランクされた高育種価繁殖雌牛です。
母の3産目の去勢牛（父:北乃大福）は、格付A-5、BMS No.11、枝肉重量545kg、ロース芯面積69㎠の成績で、第25回横浜食肉市場ミートフェア（H25.4開催）にて優秀賞を受賞したほか、上物の枝肉を記録しております。
体積雄大な母に当団代表種雄牛である「北乃大福」を交配した本牛は、増体と肉質の改良に期待する田尻系種雄牛です。第11回全国和牛能力共進会第8区の北海道出品種雄牛に選ばれ、肥育された産子は優等賞9席を獲得しています。

H黒-256 田尻系

個体識別番号:13430-5116-2　黒 14997　81.6点
平成25年6月3日生　産地:北海道日高郡新ひだか町
繁殖者:中橋 清 氏　※FMA+

ま つ ふく
真津福



血統
- 北乃大福 黒 13320(82.0)
  - まつふく 黒 2125096(80.2)
    - 福桜（宮崎） 黒原 2445(82.1)
    - ますみ1 黒 2023524(81.2)
      - 安平 黒原 2208(84.0)
      - ますみ 黒原 1002028(81.7) — 隆桜 黒高 905

母「まつふく」は、4産目の去勢牛（父:勝忠平）で格付A-5、BMS No.12、枝肉重量510kgのほか、BMS No.11（父:福栄、去勢、枝肉重量465kg）、BMS No.10（父:百合茂、去勢、枝肉重量542kg、第31回「名人会」肉用牛枝肉研究会優秀賞2席受賞）、BMS No.7（父:菊福秀、去勢、枝肉重量503kg）の安定した枝肉成績を持ち、平成25年12月に評価された北海道育種価では脂肪交雑順で175位にランクされた高能力繁殖雌牛です。
「福桜（宮崎）」×「安平」×「隆桜」の血統構成である母「まつふく」に当団の代表的種雄牛「北乃大福」を戻し交配することで、田尻系の血液を固め、脂肪交雑能力の向上に期待できる田尻系種雄牛です。発育、資質、骨締まりが良く、体上線が強い産子が生産されています。

H黒-257 気高系

個体識別番号:04512-0559-7　黒 14998　83.6点
平成25年4月5日生　産地:北海道余市郡赤井川村
繁殖者:(株)みのり　※BAS1+

こ はく
琥珀



血統
- 美津百合 黒原 4990(83.0)
  - ひもふじひめ 黒原 1416193(81.6)
    - 勝忠平 黒原 3800(87.5)
    - ひもしげばな 黒 2135797(82.0)
      - 第1花国 黒 12510(82.8)
      - ひもしげしげ4 黒 2044555(80.5) — 茂重桜 黒高 988

母「ひもふじひめ」は高育種価の祖母「ひもしげばな」に「勝忠平」を交配して生産された繁殖牛で（当団H黒-189「北斗王」の異父姉弟）、平成26年6月に評価された北海道育種価脂肪交雑順において34位にランクされました。
母の3産目の去勢牛（父:北乃大福）は、格付A-5、BMS No.11、枝肉重量545kg、ロース芯面積69㎠の成績で、第25回横浜食肉市場ミートフェア（H25.4開催）にて優秀賞を受賞しております。
また、4産目の去勢牛（父:北乃大福）も、格付A-5、BMS No.9、枝肉重量574kg、ロース芯面積71㎠を記録しております。
実績のある優良系統にさらに気高系で交配を重ね、肉質に加え増体能力にも強く期待する種雄牛です。体積、尻幅に富み、体上線が強く、資質の良い産子が生産されています。

H黒-258 気高系

個体識別番号:13411-8894-5　黒原 5787　82.1点
平成25年7月23日生　産地:北海道沙流郡平取町
繁殖者:賀集 昭知 氏　※遺伝病は全てマイナス

ひら り
平莉



血統
- 光平福 黒原 3562(84.2)
  - あいり 黒原 1385855(81.6)
    - 百合茂 黒原 4086(88.8)
    - あい 黒 2052389(80.5)
      - 安福165の9 黒原 1683(81.0)
      - こたえ 黒 1885737(79.5) — 恒徳 黒育 96

母「あいり」は平成24年9月に評価された北海道育種価脂肪交雑順順位45位にランクされ、産肉実績では2産目の去勢牛（父:北勝平1）で格付A-5、BMS No.12、枝肉重量540kgのほか、11産子目（受精卵産子含む）の去勢牛（父:勝早桜5）で格付A-5、BMS No.12、枝肉重量564kgの成績で、第13回当団黒毛和種枝肉共励会において名誉賞を受賞しております。
父「百合茂」、母の父「安福165の9」の気高系繁殖雌牛である母「あいり」に同じく安福の血液を汲んだ気高系種雄牛「光平福」を重ねて交配することで、増体能力だけではなく、肉質の改良にも期待した種雄牛です。また、発育、体積に富み、後躯、均称に優れた産子が生産されています。

H黒-259　気高系

個体識別番号:13675-1517-6　黒 15044　85.3点
平成25年8月29日生　産地:北海道天塩郡遠別町
繁殖者:長谷川 繁男 氏　※遺伝病は全てマイナス

ひめ　しげ
姫　茂



血統
- 百合茂　黒原 4086(88.8)
  - くりひめ　黒 2364900(82.4)
    - 安福久　黒原 4416(85.5)
    - はなひめ　黒 2265723(82.3)
      - 勝忠平　黒原 3800(87.5)
      - ひもしげばな　黒 2135797(82.0)
        - 第1花国　黒 12510

母「くりひめ(父:安福久)」は、平成26年6月に評価された北海道育種価において脂肪交雑順60位に評価された高育種価牛であり、全姉妹「ももひめ」、祖母「はなひめ」、曾祖母「ひもしげばな」(北斗王の母)など高育種価牛ファミリーの1頭でもあります。
その母に産肉能力に定評のある「百合茂」を交配することで、戻し交配を行い気高系の血統の固定を図ることと、「百合茂」×「安福久」の相性の良さを求め造成した種雄牛です。
本牛は発育、体伸、体深、体積に富み、品位、骨締まりの良さも兼ね備えた種雄牛です。発育が良く、体伸に富み、体上線が強い産子が生産されています。

H黒-260　田尻系

個体識別番号:13748-8333-6　黒原 5862　83.4点
平成26年1月11日生　産地:北海道瀬棚郡今金町
繁殖者:木島 隆浩 氏　※遺伝病は全てマイナス

たか　ひさ　もり
隆　久　守



血統
- 安福久　黒原 4416(85.5)
  - まりも3　黒 2269756(79.6)　黒高 215293(80.7)
    - 平茂勝　黒原 2441(89.0)
    - しらふく2　黒 2119642(80.6)
      - 飛騨白清　黒原 2640(83.2)
      - まさふく　黒 2036536(81.7)
        - 糸福(岐阜)　黒原 2151

母「まりも3(父:平茂勝)」は初産の去勢牛(父:安福165の9)が、A-5、BMS No.11、枝肉重量505kg、ロース芯面積87㎠であり、4産目の去勢牛(父:安福165の9)もA-5、BMS No.11、枝肉重量572kg、ロース芯面積74㎠という素晴らしい成績をおさめ、平成24年3月に評価された北海道育種価脂肪交雑順において10位にランクされた高育種価高等登録牛です。
好成績をおさめた「安福165の9」の息牛である「安福久」を交配することにより更なる脂肪交雑能力の改良に期待する田尻系種雄牛です。前背幅があり、骨締まりに優れ、体上線が強い産子が生産されています。

H黒-261　気高系

個体識別番号:13473-5784-0　黒原 5863　82.2点
平成26年1月12日生　産地:北海道中川郡豊頃町
繁殖者:間所 明暁 氏　※遺伝病は全てマイナス

み　つ　り　な
美津利奈



血統
- 美津百合　黒原 4990(83.0)
  - まりな　黒原 1423270(81.5)
    - 安福久　黒原 4416(85.5)
    - えりな　黒原 1337055(81.5)
      - 金幸　黒原 2865(86.8)
      - えりこ　黒 2092629(81.7)
        - 平茂勝　黒原 2441

母「まりな(父:安福久)」は初産雌牛(父:藤平茂(事業団))でA-5、BMS No.10、枝肉重量546kg、ロース芯面積73㎠、バラの厚さ8.4cmを記録した高能力繁殖雌牛です。その母に「百合茂」の代表的な息牛である「美津百合」を交配することで、高い産肉能力を期待する血統構成の新しい気高系種雄牛です。
本牛は肋の張り、体幅、体深に優れ、資質、骨締まりなど、体型面に加え種牛性にも優れる種雄牛です。前躯幅、肋張り、毛質、骨締まりに優れた産子が生産されています。

H黒-262　気高系

個体識別番号:13556-7909-5　黒 15045　84.0点
平成26年1月21日生　産地:北海道勇払郡安平町
繁殖者:鈴木 努 氏　※遺伝病は全てマイナス

すず　ね
鈴　音



血統
- 勝忠平　黒原 3800(87.5)
  - さくら　黒原 1390341(80.2)
    - 安福久　黒原 4416(85.5)
    - めぐみ　黒原 1304936(82.6)
      - 金幸　黒原 2865(86.8)
      - さかえ　黒原 1142673(85.0)
        - 平茂勝　黒原 2441

母「さくら(父:安福久)」は二期に亘って北海道育種価脂肪交雑順1位(平成25年6月評価)にランクした高育種価牛です。4産目の去勢牛(父:平茂勝)でA-5、BMS No.12、枝肉重量586kg、ロース芯面積64㎠を記録し、その成績を含む3頭がBMS No.12であり、その他の産子も優れた成績を記録しています。
その母に定評のある「勝忠平」を交配することで、増体と脂肪交雑能力の改良を期待する気高系種雄牛です。発育、体伸、骨締まりに優れ、体上線が強い産子が生産されています。

後代検定実施種雄牛】

H黒-264　気高系

個体識別番号:13440-8506-7　黒原 5865　82.7点
平成26年1月25日生　産地:北海道沙流郡日高町
繁殖者:(有)賀張宝寄山育成牧場　※遺伝病は全てマイナス

勝吾（しょうご）



血統
- 勝早桜5　黒 14289(83.3)　黒高 2047(85.8)
  - はつめゆり　黒 2291064(80.5)
    - 百合茂　黒原 4086(88.8)
    - はつめの1　黒 1998053(79.9)
      - 安平　黒原 2208(84.0)
      - はつめ　黒原 952913(82.0)
        - 隆桜　黒高 905

母「はつめゆり(父:百合茂)」は平成24年3月に評価された北海道育種価において脂肪交雑順45位にランクした高育種価牛です。初産の去勢牛(父:糸福(鹿))は、A-5、BMS No.11、枝肉重量556kg、ロース芯面積69㎠であり、その成績を含め、2頭の産子がBMS No.二桁を記録しております。
その母に当団の代表的種雄牛H黒-187「勝早桜5」を交配することで、「安平」の血液を汲みつつ気高系の血統の固定を図ることを目的に造成した種雄牛です。
本牛の外貌は父親に似通っており、発育、体伸、尻型、資質の良さをよく引継いでいる種雄牛です。発育が良く、体伸、前躯幅に富んだ産子が生産されています。

H黒-266　気高系

個体識別番号:08602-3278-8　黒原 5933　85.9点
平成26年2月25日生　産地:北海道幌泉郡えりも町
繁殖者:中野 芳弘 氏　※遺伝病は全てマイナス

夜桜（よざくら）



血統
- 百合茂　黒原 4086(88.8)
  - よざくら　黒 2218471(80.6)
    - 第1花国　黒 12510(82.8)
    - ひらしげさくら　黒 2119991(79.5)
      - 平茂勝　黒原 2441(89.0)
      - ふくしげ　黒 2054497(81.1)
        - 安平　黒原 2208

母「よざくら(父:第1花国)」は、これまで多くの受精卵産子を残し、平成25年6月評価の北海道育種価脂肪交雑順において24位にランクされた高育種価繁殖雌牛です。13産目の雌牛(父:安福久)が、A-5、BMS No.11、枝肉重量465kg、ロース芯面積85㎠を記録したほか、現在までに40頭を超える産肉成績を保有し、枝肉重量においても高い育種価評価を受けています。
そのような産肉成績の信頼度が高い母に、産肉能力に定評のある種雄牛「百合茂」を戻し交配することで、肉質に加え増体能力にも期待する気高系種雄牛です。発育、体積に優れ、皮膚にゆとりがあり、体上線が強い産子が生産されています。

H黒-268　田尻系

個体識別番号:08608-3251-3　黒 15093　82.6点
平成26年5月2日生　産地:北海道中川郡本別町
繁殖者:加藤 寛治 氏　※遺伝病は全てマイナス

朝陽奈（あさひな）



血統
- 北乃大福　黒 13320(82.0)
  - つのだ59　黒 2124165(83.6)
    - 平茂勝　黒原 2441(89.0)
    - ふくひめ1　黒 1951066(80.3)
      - 安福165の9　黒原 1683(81.0)
      - ひめなみ3　黒 1860080(80.0)
        - 糸晴波　黒育 130

母「つのだ59(父:平茂勝)」は、全国的に活躍し、高い評価を持つ鹿児島県の種雄牛「福華1」(父:平茂勝、母の父:安福165の9)の全姉弟にあたります。
同じ安福(岐阜)の血液を汲む当団の代表的種雄牛「北乃大福」を交配することで、戻し交配を行った田尻系種雄牛です。
本牛は父「北乃大福」の前躯の良さや、資質の優れた特徴を引き継いでおります。発育、体伸、資質、骨締まりに優れた産子が生産されています。

H黒-269　田尻系

個体識別番号:14600-8034-2　黒 15094　82.4点
平成26年7月12日生　産地:北海道留萌郡小平町
繁殖者:曽我部 健 氏　※遺伝病は全てマイナス

百合照重（ゆりてるしげ）



血統
- 美津照重　黒 13968(82.9)
  - りぼん　黒 2332899(84.0)
    - 百合茂　黒原 4086(88.8)
    - ちえみ　黒 2134247(81.3)
      - 安平　黒原 2208(84.0)
      - ちえ　黒原 840101(81.8)
        - 福茂　黒高 921

母「りぼん(父:百合茂)」は初産の去勢牛(父:安福久)が、A-5、BMS No.11、枝肉重量564kg、ロース芯面積73㎠の成績で第32回「名人会」枝肉研究会にて最優秀賞を受賞しております。
この母「りぼん」に脂肪交雑能力の高さにおいて全国で評価が高い「美津照重」を交配することで、戻し交配を行った田尻系種雄牛であり、特に発育、体伸、骨締まりに優れております。父の特徴を引き継ぎ、発育、体伸、骨締まりに優れ、体上線が強い産子が生産されています。

H黒-265 田尻系

個体識別番号:13748-7971-1　黒原 5932　84.1点
平成26年2月13日生　産地:北海道広尾郡大樹町
繁殖者:十勝育成牧場　※遺伝病は全てマイナス

きた　はな　ふく
北花福



血統
- 北乃大福 黒 13320(82.0)
  - ふみえ1 黒 2348608(83.0)
    - 第1花国 黒 12510(82.8)
      - ふみえ 黒 2033240(79.1)
        - 美津福 黒原 2748(83.3)
        - ふみふく 黒原 2000477(80.3) — 安福165の9 黒原 1683

母「ふみえ1(全弟:第1花藤)」は、全兄が平成18年度全国肉用牛枝肉共励会で名誉賞を受賞しており、産肉実績でも3産目の去勢牛(父:北乃大福)で、格付A-5、BMS No.10、枝肉重量544kg、ロース芯面積69㎠のほか2頭が5等級を記録している高能力繁殖雌牛です。
その母に当団を代表する「北乃大福」にて戻し交配した本牛は、前躯、品位、資質、骨締まりの良さを特徴とした脂肪交雑能力の改良に期待する田尻系種雄牛です。発育、資質、骨味が良く、体上線が強い産子が生産されています。

H黒-272 気高系

個体識別番号:14516-7480-2　黒原 5934　83.4点
平成26年9月3日生　産地:北海道沙流郡平取町
繁殖者:高瀬 春輝 氏　※遺伝病は全てマイナス

てる　ゆ　り
輝百合



血統
- 美津百合 黒原 4990(83.0)
  - なな 黒 2294962(80.7)
    - 安福久 黒原 4416(85.5)
      - まつ1の22 黒原 1337408(82.4)
        - 平茂勝 黒原 2441(89.0)
        - まつ1の2 黒原 1166013(81.0) — 神高福 黒高 929

母「なな(父:安福久)」は平成26年6月に評価された北海道育種価において脂肪交雑順29位にランクされた高育種価繁殖雌牛です。
その母に産肉能力に定評のある「美津百合」を戻し交配することで、気高系の血統の固定を図った種雄牛です。
本牛は発育、前躯が良く、体幅に富み、脂肪交雑能力の改良に期待する気高系種雄牛です。

H黒-273 藤良系

個体識別番号:13951-1257-6　黒 15131　85.9点
平成26年9月13日生　産地:北海道士別市
繁殖者:安斉 政一 氏　※遺伝病は全てマイナス

あや　しげ
彩茂



血統
- 美国桜 黒原 5204(84.0)
  - あやゆりしげ 黒 2336427(80.3)
    - 百合茂 黒原 4086(88.8)
      - あやの5 黒 2067449(81.9)
        - 安福165の9 黒原 1683(81.0)
        - あや 黒原 1034554(81.7) — 第20平茂 黒育 134

母「あやゆりしげ(父:百合茂)」は平成25年3月に評価された北海道育種価において脂肪交雑順8位にランクされた高育種価繁殖雌牛です。
その母に「第1花国」の後継牛である「美国桜」を交配することで、産肉能力の改良に期待する血統構成の新しい藤良系種雄牛です。
本牛は発育、尻型が良く、前背幅があり、体伸、体深に富み、審査得点は85.9点を獲得しています。

H黒-274 気高系

個体識別番号:13844-3879-3　黒原 5956　86.7点
平成26年10月7日生　産地:北海道勇払郡安平町
繁殖者:(有)金川牧場　※遺伝病は全てマイナス

さくら　しげ　かつ
桜茂勝



血統
- 勝早桜5 黒 14289(83.3) 黒高 2047(85.8)
  - かさぶらんか2 黒原 1452557(80.4)
    - 百合茂 黒原 4086(88.8)
      - むつひら 黒原 1205223(82.3)
        - 平茂勝 黒原 2441(89.0)
        - むつお3 黒原 863315(83.3) — 紋次郎 黒高 938

母「かさぶらんか2(父:百合茂)」は平成25年3月に評価された北海道育種価において脂肪交雑順46位にランクされた高育種価繁殖雌牛です。
その母に当団の代表的種雄牛「勝早桜5」を交配することで気高系の血統の固定を図った本牛は、父「勝早桜5」の美点を引き継ぎ、体積、尻幅があり、体伸に富み、資質が良く審査得点は86.7点の高得点を獲得し、産肉能力、増体能力、体型の改良に期待する種雄牛です。
皮膚のゆとりに優れ、尻幅があり、肢勢、骨味が良く、体上線が強い産子が生産されています。

後代検定実施種雄牛】

H黒-277　田尻系

個体識別番号:13549-7219-7　黒原 5957　84.8点
平成26年11月29日生　産地:北海道足寄郡足寄町
繁殖者:管野 富夫 氏　※遺伝病は全てマイナス

かつ　み　いと
勝美系



血統
- 美津照重　黒 13968(82.9)
  - えいこ　黒原 1361966(80.3)　黒高 215255(86.4)
    - 勝忠平　黒原 3800(87.5)
    - えいここ　黒原 1212940(84.3)
      - 金幸　黒原 2865(86.8)
      - えいこ10　黒原 798710(82.2) — 神高福　黒高 929

母「えいこ(父:勝忠平)」は発育、体積、資質、均称に優れ、高等登録にて体型審査得点86.4点を獲得している高育種価繁殖雌牛です。
本牛は、この母「えいこ」に脂肪交雑能力の高さにおいて全国で定評のある「美津照重」を交配し作出された田尻系種雄牛です。また、肋張り良く、体積があり、資質が良く、審査得点は当団トップクラスの84.8点です。

H黒-278　気高系

個体識別番号:13911-1137-5　黒原 5987　84.6点
平成27年1月2日生　産地:北海道足寄郡足寄町
繁殖者:加藤 道明 氏　※遺伝病は全てマイナス

ゆ　り　ひろ　みち
百合洋道



血統
- 美津百合　黒原 4990(83.0)
  - ひろみ　黒 2243678(81.3)
    - 金幸　黒原 2865(86.8)
    - はつみ　黒 2172704(82.5)
      - 安糸福　黒 12812(85.7)
      - はるこ　黒原 1204472(84.0) — 平茂勝　黒原 2441

母「ひろみ(父:金幸)」は3産目の雌牛(父:茂勝栄)でBMS No.11、ロース芯面積65㎠、枝肉重量446kgという産肉成績を持つ高育種価繁殖雌牛です。
その母に「百合茂」の代表的な息牛である「美津百合」を交配することで、高い産肉能力を期待する気高系種雄牛です。
本牛は体深、体伸に富み、品位、均称、骨締まりが良く、種牛性に優れる種雄牛です。

H黒-283　気高系

個体識別番号:13773-4530-5　黒原 6015　85.1点
平成27年5月1日生　産地:北海道日高郡新ひだか町
繁殖者:畑端 博志 氏　※遺伝病は全てマイナス

かつ　とし　ひさ
勝俊久



血統
- 勝忠平　黒原 3800(87.5)
  - はうおり　黒原 1539657(81.1)
    - 安福久　黒原 4416(85.5)
    - なつこ　黒原 1327804(80.6)
      - 平茂勝　黒原 2441(89.0)
      - ふくこ2　黒原 1206710(81.2) — 安平　黒原 2208

母「はうおり(父:安福久)」は平成27年12月に評価された北海道育種価において脂肪交雑順42位にランクされ、初産の去勢牛(父:百合茂)でBMS No.12、ロース芯面積110㎠、枝肉重量565kgの成績で第39回「名人会」肉用牛枝肉研究会で最優秀賞を獲得した高育種価繁殖雌牛です。さらに、本牛の全兄弟4頭のうち3頭がBMS No.12、1頭がBMS No.10、4頭の平均枝肉重量567kg、ロース芯面積103㎠と優れた成績を記録しています。
その母に産肉能力に優れる「勝忠平」を戻し交配することで、気高系の血統の固定を図った種雄牛です。
本牛は発育、後躯が良く、体伸に富み、体上線が強く、産肉能力に加え体型の改良にも期待する種雄牛です。

H黒-284　田尻系

個体識別番号:14755-8503-0　黒 15200　82.6点
平成27年5月1日生　産地:北海道深川市
繁殖者:請川 公一 氏　※遺伝病は全てマイナス

てる　しげ　ひさ
照重久



血統
- 美津照重　黒 13968(82.9)
  - かおり　黒 2315266(79.2)
    - 安福久　黒原 4416(85.5)
    - あらしげ　黒 2107250(80.4)
      - 平茂勝　黒原 2441(89.0)
      - あらかわ80の5　黒原 905539(80.3) — 紋次郎　黒高 938

母「かおり(父:安福久)」は、4産目の去勢牛(父:芳之国)でBMS No.12、ロース芯面積107㎠、枝肉重量565kgという優れた産肉成績を持つ高育種価繁殖雌牛です。
その母に脂肪交雑能力の高さにおいて評価の高い「美津照重」を交配し、田尻系の血液を濃く受け継いだ種雄牛です。
本牛は発育良く、体幅、体深に富み、資質が良い、質量兼備に期待する種雄牛です。

H黒-286　藤良系

個体識別番号:13818-9756-2　黒 15250　81.5点
平成27年8月18日生　産地:北海道新冠郡新冠町
繁殖者:庄野 照彦 氏　※遺伝病は全てマイナス

ゆ り はな くに
百合花国



血統

- 第1花国 黒 12510(82.8)
  - まきこ 黒原 1452464(80.7) 黒高 218548(83.3)
    - 百合茂 黒原 4086(88.8)
    - まさし 黒 2062497(80.4) 黒高 209985
      - 北国7の8 黒原 1530(86.7)
      - まさこ 黒高 203205 ― 安福(岐阜) 黒育 180

母「まきこ(父:百合茂)」は北海道育種価脂肪交雑順137位(平成25年3月評価)にランクし、祖母「まさし(父:北国7の8)」も北海道育種価脂肪交雑順69位(平成25年3月評価)にランクした高育種価繁殖雌牛です。さらに母「まきこ」は3代高等登録牛であり繁殖成績においても優れた成績を持つ血統です。
その母に「第1花国」を戻し交配することで血統の固定を図った本牛は、体伸、体幅に富み、資質に優れた藤良系種雄牛です。

H黒-287　藤良系

個体識別番号:14370-1474-5　黒 15251　82.2点
平成27年8月21日生　産地:北海道留萌郡小平町
繁殖者:安田 幸浩 氏　※遺伝病は全てマイナス

たか やす ゆき
隆安幸



血統

- 隆之国 黒 13809(84.2)
  - あおいちゃん 黒 2377634(79.9)
    - 百合茂 黒原 4086(88.8)
    - あおい 黒 2209571(79.8)
      - 福之国 黒原 3491(83.1)
      - さち 黒原 1199004(82.0) ― 福桜(宮崎) 黒原 2445

母「あおいちゃん(父:百合茂)」は2産目の去勢牛(父:安福久)が格付A-5、BMS No.12、枝肉重量454kg、ロース芯面積87㎠を記録し、平成26年度北海道枝肉共励会優秀賞2席を獲得したほか、上物の枝肉を多数記録している高能力繁殖雌牛です。祖母「あおい(父:福之国)」も北海道育種価脂肪交雑順6位(平成22年6月評価)にランクしており、親子2代に亘って高い産肉能力を示しています。
その母に産肉能力に定評のある「隆之国」を戻し交配することで、藤良系の血統の固定を図った本牛は、体伸、尻幅に富み、品位に優れた種雄牛です。

H黒-288　気高系

個体識別番号:15089-7662-0　黒 15252　85.1点
平成27年9月18日生　産地:北海道新冠郡新冠町
繁殖者:佐藤 栄治 氏　※遺伝病は全てマイナス

かつ ただ よし
勝忠良



血統

- 勝忠平 黒原 3800(87.5)
  - よしき 黒 2380063(79.3)
    - 北乃大福 黒 13320(82.0)
    - さつき 黒 2165469(80.3)
      - 北国7の8 黒原 1530(86.7)
      - ふくしげ 黒 2054497(81.1) ― 安平 黒原 2208

母「よしき(父:北乃大福)」は2産目の去勢牛(父:北茂安93)で、A-5、BMS No.12、枝肉重量465kg、ロース芯面積64㎠の成績で第11回当団黒毛和種枝肉共励会にて名誉賞を獲得し、ほか2頭も5等級を記録している高能力繁殖雌牛です。
その母に産肉能力に優れる「勝忠平」を交配した本牛は、体伸、体幅に富み、後躯の良さを特徴とした気高系種雄牛です。

H黒-289　気高系

個体識別番号:15014-7024-8　黒原 6044　86.2点
平成27年10月8日生　産地:北海道沙流郡平取町
繁殖者:大谷 政義 氏　※遺伝病は全てマイナス

よし はや ざくら
義早桜



血統

- 勝早桜5 黒 14289(83.3) 黒高 2047(85.8)
  - くにしげまさ 黒原 1339729(80.9)
    - 平茂勝 黒原 2441(89.0)
    - くにか 黒原 994048(80.5)
      - 北国7の8 黒原 1530(86.7)
      - たにか 黒高 139789 ― 第2谷水 黒原 1716

母「くにしげまさ(父:平茂勝)」は2産目の去勢牛(父:金安平)でA-5、BMS No.12、枝肉重量545kg、ロース芯面積59㎠を記録し、ほか3頭も5等級を記録している高能力繁殖雌牛です。
この母「くにしげまさ」に当団の代表的種雄牛「勝早桜5」を交配し、気高系の血液の固定を図った本牛は、父の増体能力、体型の改良に期待する種雄牛です。

後代検定実施種雄牛】

H黒-291　気高系

個体識別番号:13773-3953-3　黒 15254　84.6点
平成27年12月13日生　産地:北海道勇払郡むかわ町
繁殖者:野脇 えり子 氏　※遺伝病は全てマイナス

かつ　ゆめ　ざくら
勝夢桜



血統
- 勝早桜5　黒 14289(83.3)　黒高 2047(85.8)
  - ひもふくひめ　黒原 1555579(83.3)
    - 北乃大福　黒 13320(82.0)
    - ひもふじひめ　黒原 1416193(81.6)
      - 勝忠平　黒原 3800(87.5)
      - ひもしげばな　黒 2135797(82.0) — 第1花国 黒 12510

祖母「ひもふじひめ(父:勝忠平)」は北海道育種価脂肪交雑順29位(平成25年12月評価)にランクした高育種価繁殖雌牛です。
その娘に当団の代表的種雄牛「勝早桜5」を戻し交配することで気高系の血統の固定を図った本牛は、父の美点を引き継ぎ、発育良く、体伸に富み、資質に優れており、産肉能力、増体能力の改良に期待する種雄牛です。

H黒-293　気高系

個体識別番号:14941-0831-9　黒原 6080　87.8点
平成27年12月17日生　産地:北海道河西郡更別村
繁殖者:菅野 英夫 氏　※遺伝病は全てマイナス

ひで　さだ
英貞



血統
- 勝早桜5　黒 14289(83.3)　黒高 2047(85.8)
  - らん　黒原 1489462(81.2)
    - 百合茂　黒原 4086(88.8)
    - ふくみ19　黒 2296071(81.0)
      - 安糸福　黒 12812(85.7)
      - ふくみ　黒 2122235(82.5) — 第2平茂勝 黒高 2020

母「らん(父:百合茂)」は北海道育種価脂肪交雑順102位(平成25年12月評価)にランクした高育種価繁殖雌牛です。
その母に当団の代表的種雄牛である「勝早桜5」を交配することで、気高系の血統の固定を図った種雄牛です。本牛は、発育、前躯、肋張り、肩付、均称、品位、肢蹄に優れ、審査得点は当団繋養種雄牛で過去最高となる87.8点を記録し、第11回全国和牛能力共進会にて第1区「若雄の部」において優等賞4席を獲得した「勝早桜5」の後継種雄牛です。

H黒-296　藤良系

個体識別番号:15014-7039-2　黒 15299　82.5点
平成28年5月30日生　産地:北海道沙流郡平取町
繁殖者:大谷 政義 氏　※遺伝病は全てマイナス

よし　み　さくら
義美桜



血統
- 美国桜　黒原 5204(84.0)
  - ひよこ　黒原 1486126(80.2)
    - 勝忠平　黒原 3800(87.5)
    - きよこ　黒原 1285427(83.8)
      - 金幸　黒原 2865(86.8)
      - あさ　黒原 1191314(82.7) — 平茂勝 黒原 2441

母「ひよこ(父:勝忠平)」は初産の去勢牛(父:北平安)が格付A-5、BMS No.11、枝肉重量524kg、ロース芯面積74㎠を記録し、ほか3頭の枝肉も全て上物といった安定した枝肉成績を持つ高能力繁殖雌牛です。
その母に第1花国の後継牛であり、全国的にも活躍をしている「美国桜」を交配することで、産肉能力の改良に期待する種雄牛です。本牛は資質、品位、骨締まりに優れた藤良系種雄牛です。

H黒-300　気高系

個体識別番号:14784-4595-9　黒原 6082　83.0点
平成28年7月25日生　産地:北海道日高郡新ひだか町
繁殖者:畑端 博志　※遺伝病は全てマイナス

み　つ　き
美津樹



血統
- 美津百合　黒原 4990(83.0)
  - あすか　黒 2254775(81.0)
    - 勝忠平　黒原 3800(87.5)
    - みゆき　黒原 1104787(80.1)
      - 北国7の8　黒原 1530(86.7)
      - はるひかり　黒原 808382(80.3) — 糸光◆ 黒育 90

母「あすか(父:勝忠平)」は5産目の去勢牛(父:安雪照)が格付A-5、BMS No.12、枝肉重量510kg、ロース芯面積85㎠(第12回全国中核和牛生産者枝肉共励会優秀賞)、4産目の雌牛(父:北平安)が格付A-5、BMS No.9、枝肉重量548kg、ロース芯面積79㎠(第18回みついし牛枝肉研究会優良賞)を記録したほか、BMS No.二桁の枝肉を輩出するなど、全ての産肉で上物の産肉成績といった高能力繁殖雌牛です。
その母に産肉能力に定評のある「美津百合」を交配した本牛は、体幅、体深、皮膚のゆとり、骨締まりに優れる気高系種雄牛です。

父系からみた主な系統図

※略号の後にsの付いている種雄牛は、
北海道優良基幹種雄牛育成事業によるものです。

田尻系

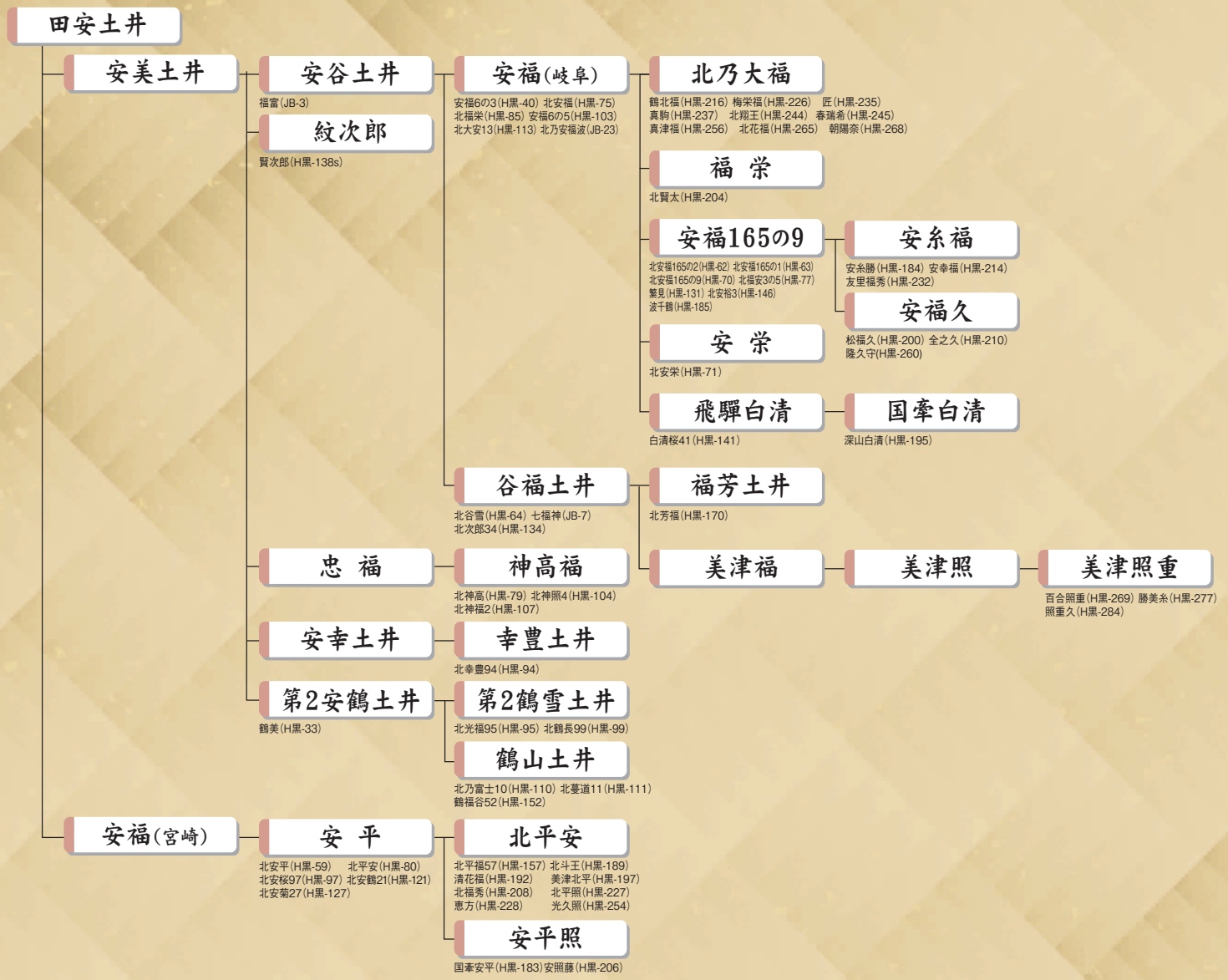

藤良系



菊美系

- 菊美土井
  - 菊則土井
    - 菊照土井
      - 照長土井（北谷蔓(H黒-54) 北照長(H黒-56)）
    - 菊安土井
      - 菊伸土井（満天40(H黒-140)）
      - 菊俊土井（北菊照俊(H黒-161) 鶴山俊(H黒-169)）

茂金系

- 茂金波（北熊波(H黒-86)）
  - 茂重波（北金波1(H黒-82) 北茂福(H黒-89) 北乃重波(JB-22) 第2茂波(JB-25)）
    - 宮福茂（茂波栄158(H黒-158)）
    - 北金波1（北茂金45(H黒-145)）
    - 茂 勝（北茂勝96(H黒-96) 北福茂16(H黒-116) 福勝8(H黒-119)）
      - 茂 洋（花晴茂(H黒-236)）
    - 徳重波（北清水9(H黒-109)）
    - 茂重桜（北茂桜100(H黒-100) 北加島(H黒-118s) 北泰重桜(H黒-129s) 湘南二郎(H黒-159s)）
  - 越 波
    - 越照波
      - 照菊波（北波福(H黒-164)）

気高系

- 気 高
  - 第2気高
    - 晴 美（北大日24(H黒-124)）
      - 賢 晴
        - 賢 深（深晴波(H黒-61) 北美津清(H黒-91) 北茂深(H黒-137s)）
  - 第20平茂（北安柳33(H黒-133)）
    - 東平茂
      - 景 東（景平の4(H黒-177)）
        - 光平福（平莉(H黒-258)）
        - 勝忠平（北百合忠(H黒-163) 桜大地(H黒-212) 光忠平(H黒-220) 鈴音(H黒-262) 勝忠良(H黒-288) 勝早桜5(H黒-187) 福忠勝(H黒-213) 忠安茂(H黒-239) 勝俊久(H黒-283)）
          - 勝早桜5（勝吾(H黒-264) 義早桜(H黒-289) 英貞(H黒-293) 桜茂勝(H黒-274) 勝夢桜(H黒-291)）
        - 安茂勝（安勝姫(H黒-180)）
        - 百合茂（百合勝1(H黒-201) 姫茂(H黒-259) 拓百合(H黒-217) 夜桜(H黒-266)）
          - 美津百合（琥珀(H黒-257) 輝百合(H黒-272) 美津樹(H黒-300) 美津利奈(H黒-261) 百合洋道(H黒-278)）
    - 平茂勝（北平茂(H黒-78) 北茂栄5(H黒-105) 北安勝23(H黒-123) 美津勝51(H黒-151) 北茂安93(H黒-93) 北乃勝(H黒-108) 北勝隆25(H黒-125) 富高福(H黒-186) 北勝福1(H黒-101) 北平勝15(H黒-115) 襟裳勝36(H黒-136) 北勝波2(H黒-102) 北勝晴22(H黒-122) 隆安平(H黒-149s)）
    - 第33平茂（北平茂安(H黒-117s)）
  - 森 井
    - 美福10
      - 隆 美
        - 隆 桜（隆光165の1(H黒-176)）
          - 福 桜（北松平12(H黒-112) 鶴仙翔(H黒-171)）

栄光系

- 栄 光
  - 第5栄光
    - 金水9
      - 金 徳
        - 金 幸（北花乃神(H黒-167)）
    - 豊 参
      - 第33東豊（第55東豊(H黒-155)）

ジェネティクス北海道 黒毛和種 種雄牛繋養一覧

略号	種雄牛名	登録番号	生年月日	体格得点	産地	父	母の父	母の祖父	遺伝病	検定成績					
										区分	枝肉重量（kg）	ロース芯面積（㎠）	バラの厚さ（cm）	皮下脂肪厚（cm）	脂肪交雑 BMS No.
H黒-32	菊福鶴	黒12274	H3.2.22	81.2	兵庫県	谷福土井	安美土井	菊美土井	B3+	間	363	52	5.7	1.5	2.6
H黒-33	鶴美	黒12267	H3.3.23	80.8	兵庫県	第2安鶴土井	安美土井	菊照土井		フィールド成績					
H黒-36	北賢桜	黒原2412	H2.12.15	87.3	島根県	第7糸桜	糸晴波	賢晴		間	369	54	6.1	1.7	2.4
H黒-38	北国7の9	黒原1571	S60.1.20	83.0	島根県	第7糸桜	晴美	第9高神		フィールド成績					
H黒-39	金太郎	黒原2725	H5.3.22	86.7	島根県	賢晴	第7糸桜	福金波		間	365	48	5.9	2.0	1.4
H黒-40	安福6の3	黒12649	H6.11.28	81.3	鳥取県	安福	安谷土井	菊則土井		間	353	51	6.5	1.9	2.3
H黒-41	北谷福	黒12539	H6.2.1	81.8	兵庫県	谷福土井	安美土井	菊美土井	CL16+	フィールド成績					
H黒-42	北福照	黒12538	H6.1.8	82.9	兵庫県	谷福土井	菊照土井	田森土井	CL16+	フィールド成績					
H黒-43	北鶴照	黒12531	H6.2.10	82.4	兵庫県	照長土井	谷福土井	安谷土井	B3+	フィールド成績					
H黒-45	東龍	黒12604	H6.5.18	80.8	三重県	第7糸桜	安福（岐阜）	茂富士		フィールド成績					
H黒-46	北福安	黒12723	H7.7.2	81.7	北海道	安福	静	第8春	CL16+	間	347	46	5.8	1.8	1.9
H黒-47	北気高	黒12733	H7.4.11	81.6	北海道	晴美	静	第8春		間	333	41	5.5	1.8	1.7
H黒-48	菊谷福	黒原3181	H7.1.27	82.8	兵庫県	谷福土井	菊照土井	菊安土井	B3+	間	327	42	5.3	2.2	2.2
H黒-49	横綱	黒12678	H6.9.1	82.6	北海道	糸晴波	糸光 ◆	福金波		間	348	51	6.1	2.1	2.2
H黒-50	北伊那光	黒12679	H6.9.26	82.1	北海道	賢深	糸光 ◆	第7糸桜		間	342	57	6.1	1.5	2.3
H黒-51	第2北福安	黒12834	H7.10.26	80.0	北海道	安福	静	第8春		間	333	48	6.6	1.7	2.6
H黒-52	第3北福安	黒12830	H7.10.29	80.0	北海道	安福	静	第8春	CL16+	間	341	44	6.3	1.9	1.9
H黒-53	北照菊	黒12829	H8.2.8	81.5	兵庫県	照長土井	菊照土井	田森土井		間	333	47	5.7	2.0	2.5
H黒-54	北谷蔓	黒12831	H8.2.28	82.7	兵庫県	照長土井	安谷土井	菊則土井	CL16+	間	363	50	6.4	2.1	2.6
H黒-55	北照宮	黒12833	H8.3.18	80.6	兵庫県	照長土井	安谷土井	安美土井		フィールド成績					
H黒-56	北照長	黒12832	H8.4.10	82.4	兵庫県	照長土井	菊照土井	安美土井		間	313	45	5.6	1.7	2.7
H黒-57	北菊鶴	黒12835	H8.4.6	80.2	鳥取県	第2安鶴土井	菊照土井	安谷土井		フィールド成績					
H黒-58	北照福2	黒12953	H8.5.3	83.0	兵庫県	照長土井	第2安鶴土井	菊照土井		フィールド成績					
H黒-59	北安平	黒12956	H9.2.26	81.5	北海道	安平	安福	茂富士	CL16+	間	383	51	6.6	2.0	2.5
H黒-60	北茂波	黒12823	H7.12.16	82.5	北海道	茂重波	賢晴	竹道		間	337	43	6.3	2.2	1.7
H黒-61	深晴波	黒12821	H7.11.3	82.2	北海道	賢深	糸晴波	糸光 ◆		間	367	48	6.1	1.3	2.9
H黒-62	北安福165の2	黒12961	H9.3.6	81.7	徳島県	安福165の9	安美土井	菊照土井	CL16+	間	333	48	5.9	1.8	3.4
H黒-63	北安福165の1	黒12952	H9.3.10	82.7	徳島県	安福165の9	安美土井	菊照土井	MSHR+	間	356	54	6.5	1.4	2.8
H黒-64	北谷雪	黒12957	H9.2.22	83.0	兵庫県	谷福土井	第2安鶴土井	菊照土井		間	334	49	5.9	1.9	3.2
H黒-66	北鶴福	黒12950	H9.3.24	83.1	兵庫県	谷福土井	第2安鶴土井	菊照土井	CL16+	間	350	46	5.9	1.6	2.2
H黒-67	北菊波	黒12958	H9.4.1	80.8	兵庫県	照菊波	菊安土井	茂茅波		間	334	41	6.1	2.0	2.2
H黒-68	北大溝	黒12959	H9.4.15	82.6	兵庫県	第2安鶴土井	菊照土井	安美土井		間	332	42	5.8	1.9	2.4
H黒-69	北福桜	黒12973	H9.9.1	82.8	鳥取県	福桜	安美土井	越照波	FMA+	現	419	46	7.6	3.2	4.4
H黒-70	北安福165の9	黒12974	H9.8.19	80.9	宮城県	安福165の9	茂重波	栃錦	CL16+ MSHR+	間	353	51	6.2	1.6	3.0
H黒-71	北安栄	黒12975	H9.9.15	80.7	鳥取県	安栄	安谷土井	菊照土井		現	404	47	7.1	2.6	4.3
H黒-72	北糸福	黒12976	H9.9.16	82.7	鳥取県	糸福	菊照土井	菊茂土井		間	367	45	5.7	2.5	2.3
H黒-73	晴重波	黒原3578	H8.10.26	82.5	北海道	茂重波	第20平茂	田安福		間	364	45	6.0	1.8	1.9
H黒-74	北安晴	黒原3571	H8.12.30	82.9	北海道	糸晴波	糸光 ◆	賢晴		間	375	51	6.5	2.1	1.5
H黒-75	北安福1	黒13113	H9.11.1	80.8	鳥取県	安福	菊照土井	森福土井		現	420	55	7.3	2.7	3.2
H黒-76	北糸照	黒13114	H10.1.3	82.8	鳥取県	糸福	菊照土井	安谷土井		現	402	52	7.5	1.9	5.6
H黒-77	北福安3の5	黒13274	H10.10.15	80.5	北海道	安福165の9	静	第8春	CL16+	現	429	56	7.8	1.8	4.5
H黒-78	北平茂1	黒13191	H10.6.23	81.2	鳥取県	平茂勝	照長土井	菊安土井		現	453	53	7.9	2.2	5.0
H黒-79	北神高	黒13192	H10.7.1	81.6	鳥取県	神高福	安谷土井	安数土井	CL16+	間	344	48	5.9	1.2	3.4
H黒-80	北平安	黒13193	H10.7.12	80.4	鳥取県	安平	菊照土井	菊安土井		間	346	50	6.1	1.9	3.1
H黒-81	北晴波	黒13194	H10.3.14	81.6	島根県	糸晴波	安福	茂富士		フィールド成績					
H黒-82	北金波1	黒13195	H10.5.1	81.8	徳島県	茂重波	菊照土井	安谷土井		間	316	47	5.7	1.8	4.0
H黒-83	北波重	黒13218	H10.5.17	81.5	宮城県	茂重波	第7糸桜	奥糸		間	338	41	5.7	2.1	2.8
H黒-84	北波7の8	黒13196	H10.6.29	81.1	徳島県	北国7の8	安谷土井	茂金波	CL16+	間	320	48	6.1	1.7	2.1
H黒-85	北福栄	黒13197	H10.10.20	81.7	鳥取県	安福	菊照土井	安谷土井		間	355	45	6.5	2.3	2.5
H黒-86	北熊波	黒13198	H10.1.18	82.7	兵庫県	茂金波	安幸土井	菊照土井		間	362	50	6.3	1.5	2.8
H黒-87	北土井	黒13200	H10.3.8	81.0	兵庫県	谷福土井	菊照土井	安谷土井		間	329	48	5.5	1.8	2.4
H黒-88	北鶴雪	黒13201	H10.5.15	81.9	兵庫県	第2鶴雪土井	菊照土井	田森土井		間	322	43	5.8	1.9	2.8
H黒-89	北茂福	黒13199	H10.7.30	81.6	島根県	茂重波	谷福土井	安美土井	IARS+	現	401	52	7.5	2.7	5.4
H黒-90	北乃桜	黒13093	H9.11.15	81.7	北海道	糸光 ◆	第7糸桜	福金波		間	355	49	6.4	2.4	3.1

略号	種雄牛名	登録番号	生年月日	体格得点	産地	父	母の父	母の祖父	遺伝病	検定成績					
										区分	枝肉重量（kg）	ロース芯面積（㎠）	バラの厚さ（cm）	皮下脂肪厚（cm）	脂肪交雑 BMS No.
H黒-91	北美津清	黒13094	H10.1.27	80.9	北海道	賢深	糸光 ◆	第7糸桜		間	331	44	6.1	2.1	3.2
H黒-93	北茂安93	黒13323	H11.4.15	82.2	北海道	平茂勝	安福	静		現	469	50	8.3	2.2	6.3
H黒-94	北幸豊94	黒13236	H11.2.7	82.8	兵庫県	幸豊土井	第2安鶴土井	菊照土井		間	354	46	6.1	1.5	2.7
H黒-95	北光福95	黒13237	H11.2.10	82.7	兵庫県	第2鶴雪土井	照長土井	安谷土井		現	409	52	7.0	2.1	4.0
H黒-96	北茂勝96	黒13238	H11.2.16	82.3	岩手県	茂勝	茂重波	奥秀	IARS+	現	438	56	8.0	2.9	6.1
H黒-97	北安桜97	黒13239	H11.2.27	84.0	島根県	安平	第7糸桜	晴美		間	357	50	6.1	1.5	2.7
H黒-99	北鶴長99	黒13241	H11.3.20	83.6	兵庫県	第2鶴雪土井	照長土井	安谷土井		間	360	48	6.3	1.5	3.1
H黒-100	北茂桜100	黒13242	H11.4.26	82.0	島根県	茂重桜	糸花	福金4	BAS1+	現	407	55	7.6	2.7	4.9
H黒-101	北勝福1	黒13243	H11.6.8	83.9	島根県	平茂勝	安福	茂富士	IARS+	現	452	52	8.0	2.1	5.8
H黒-102	北勝波2	黒13244	H11.8.20	81.9	宮城県	平茂勝	茂重波	菊谷		間	372	49	6.8	2.2	2.7
H黒-103	安福6の5	黒13245	H11.9.3	81.1	鳥取県	安福	安谷土井	菊則土井		間	396	52	6.7	2.4	3.0
H黒-104	北神照4	黒13372	H11.12.10	80.1	徳島県	神高福	照長土井	安美土井	CHS+	間	351	46	6.5	2.2	2.4
H黒-105	北茂栄5	黒13373	H12.3.22	81.2	鳥取県	平茂勝	安福	菊照土井		間	389	45	6.7	2.1	2.9
H黒-106	北清忠	黒原3909	H11.3.19	82.9	北海道	忠福	第20平茂	金水9		間	397	49	7.1	2.2	2.4
H黒-107	北神福2	黒13272	H11.4.9	81.6	北海道	神高福	第20平茂	茂秀波	CHS+	間	356	44	6.8	2.0	3.0
H黒-108	北乃勝	黒13322	H12.2.29	82.2	鳥取県	平茂勝	紋次郎	田森土井		現	438	52	7.8	2.4	4.7
H黒-109	北清水9	黒13370	H11.11.25	81.5	島根県	徳重波	賢深	糸晴波		現	426	51	7.4	3.3	4.5
H黒-110	北乃富士10	黒13371	H12.2.26	82.4	兵庫県	鶴山土井	菊照土井	安幸土井		現	414	49	6.8	2.2	4.2
H黒-111	北蔓道11	黒13369	H12.5.22	81.6	兵庫県	鶴山土井	越照波	菊照土井		現	394	50	6.9	2.0	3.4
H黒-112	北松平12	黒13540	H12.3.24	82.3	徳島県	福桜	菊照土井	安谷土井		間	346	48	5.9	1.9	2.7
H黒-113	北大安13	黒13534	H12.6.14	81.2	愛知県	安福	田森土井	安美土井		間	326	43	5.9	2.2	2.2
H黒-115	北平勝15	黒13554	H13.2.2	82.0	愛知県	平茂勝	田森土井	安美土井		現	420	54	7.5	2.3	5.4
H黒-116	北福茂16	黒13571	H13.4.30	81.1	宮城県	茂勝	北国7の8	安福165の9		現	433	54	7.5	2.8	3.9
H黒-117S	北平茂安	黒原4143	H12.2.2	82.7	北海道	第33平茂	安平	隆美		現	431	50	7.9	2.7	4.5
H黒-118S	北加島	黒原4144	H12.4.13	82.9	北海道	茂重桜	糸晴波	糸光 ◆		現	473	58	7.9	2.7	4.1
H黒-119	福勝8	黒原4019	H11.6.6	82.0	島根県	茂勝	安福165の9	糸光 ◆		間	376	48	6.6	2.3	3.0
H黒-121	北安鶴21	黒13555	H13.1.6	81.0	徳島県	安平	安美土井	菊照土井		間	378	47	6.7	2.0	2.2
H黒-122	北勝晴22	黒13556	H13.2.17	81.4	三重県	平茂勝	安糸晴	安福		現	450	52	7.8	2.8	4.9
H黒-123	北安勝23	黒13557	H13.2.22	81.2	広島県	平茂勝	安福	谷福土井		間	383	47	6.6	1.9	3.3
H黒-124	北大日24	黒13598	H13.5.22	82.1	鳥取県	晴美	第8平茂	第20平茂	MOD+	間	374	44	6.1	1.9	2.3
H黒-125	北勝隆25	黒13599	H13.3.24	82.7	島根県	平茂勝	隆桜	第20平茂		間	408	49	7.0	2.1	3.6
H黒-127	北安菊27	黒13600	H13.6.23	80.3	徳島県	安平	菊照土井	安谷土井		間	346	46	6.5	1.8	2.8
H黒-129S	北泰重桜	黒原4275	H12.12.20	87.2	北海道	茂重桜	谷茂	第7糸桜	BAS1+	現	443	56	7.4	2.3	3.7
H黒-130S	金糸	黒原4276	H13.2.2	84.2	北海道	糸晴波	安平	隆美		現	487	54	7.7	3.9	4.3
H黒-131	繁見	黒原4277	H13.3.18	85.2	北海道	安福165の9	第5平茂	金一	MSHR+	間	389	45	6.6	2.3	3.7
H黒-132	国奉白清	黒13602	H13.6.4	82.0	島根県	飛騨白清	茂勝	紋次郎	IARS+	間	377	49	6.6	1.8	3.5
H黒-133	北安柳33	黒13714	H14.11.23	80.7	宮城県	第20平茂	安平	隆桜		間	389	50	6.6	1.8	2.8
H黒-134	北次郎34	黒13749	H15.1.26	81.6	北海道	谷福土井	紋次郎	安美土井		間	373	47	6.7	1.8	2.8
H黒-136	襟裳勝36	黒13778	H15.5.12	84.7	北海道	平茂勝	糸福	八重福		間	410	49	7.7	2.1	3.0
H黒-137S	北茂深	黒13684	H14.2.10	82.7	北海道	賢深	糸光 ◆	第7糸桜		現	436	58	7.6	2.0	4.9
H黒-138S	賢次郎	黒原4412	H14.4.2	82.8	北海道	紋次郎	賢深	糸光 ◆		現	439	57	7.3	1.9	3.8
H黒-139	松糸勝39	黒13796	H15.7.16	82.7	徳島県	糸福	平茂勝	菊照土井		現	460	57	7.6	2.3	6.3
H黒-140	満天40	黒13815	H15.3.6	81.9	兵庫県	菊伸土井	第2安鶴土井	安幸土井		現	404	52	7.2	2.0	5.0
H黒-141	白清桜41	黒13898	H16.4.10	81.0	鳥取県	飛騨白清	第7糸桜	安福		現	407	54	7.4	1.9	5.5
H黒-142	福龍42	黒原4621	H15.8.20	84.2	大分県	寿恵福	初藤	糸福		現	444	56	7.4	3.2	4.6
H黒-143S	北若光	黒原4468	H14.11.27	82.0	北海道	牛若丸	糸光 ◆	第7糸桜		現	392	47	7.0	2.6	3.5
H黒-144	北花国44	黒13899	H16.3.27	82.0	北海道	第1花国	紋次郎	賢深		現	440	58	7.7	2.5	5.3
H黒-145	北茂金45	黒13900	H16.5.19	81.3	北海道	北金波1	平茂勝	忠福		現	439	53	7.7	2.9	5.1
H黒-146S	北安裕3	黒原4466	H14.11.1	82.1	北海道	安福165の9	北国7の8	糸晴波		現	415	55	7.2	2.2	5.2
H黒-148S	北安豊	黒原4583	H15.5.28	82.6	北海道	北国7の8	安福	第20平茂		現	442	57	7.7	2.8	5.2
H黒-149S	隆安平	黒原4469	H14.12.2	84.0	北海道	平茂勝	安平	隆美		現	445	53	7.7	2.7	4.5
H黒-150	北乃峰50	黒14018	H16.6.16	81.6	北海道	第1花国	神高福	第20平茂		現	483	57	8.0	2.5	5.5
H黒-151	美津勝51	黒14029	H16.8.22	81.7	鳥取県	平茂勝	谷美土井	田森土井		現	468	56	7.9	1.8	5.7
H黒-152	鶴福谷52	黒13988	H16.4.3	83.3	兵庫県	鶴山土井	谷福土井	菊照土井		現	409	53	7.0	2.1	4.4

ジェネティクス北海道 黒毛和種 種雄牛繋養一覧

略号	種雄牛名	登録番号	生年月日	体格得点	産地	父	母の父	母の祖父	遺伝病	検定成績					
										区分	枝肉重量(kg)	ロース芯面積(㎠)	バラの厚さ(cm)	皮下脂肪厚(cm)	脂肪交雑BMS No.
H黒-155	第55東豊	黒14137	H17.5.11	82.3	岩手県	第33東豊	第5夏藤	気高富士		現	423	50	7.7	3.1	4.2
H黒-156	菊糸松56	黒14017	H17.4.8	82.0	徳島県	寿恵福	第7糸桜	菊照土井		現	448	54	7.3	2.7	5.7
H黒-157	北平福57	黒原4708	H17.1.1	83.5	兵庫県	北平安	第2安鶴土井	菊照土井	IARS+	現	415	55	7.7	1.8	5.7
H黒-158	茂波栄58	黒14016	H17.2.6	82.9	兵庫県	宮福茂	越照波	茂金波	IARS+	現	412	51	7.4	2.9	4.7
H黒-159S	湘南二郎	黒原4470	H15.3.11	83.2	北海道	茂重桜	北国7の8	藤桜	BAS1+	現	457	55	7.7	2.9	5.0
H黒-160S	第7茂糸	黒原4589	H15.4.21	82.5	北海道	糸福(大分)	谷茂	第7糸桜		現	405	54	6.9	2.3	4.9
H黒-161	北菊照俊	黒原4817	H17.3.7	82.0	兵庫県	菊俊土井	第2照久土井	菊照土井		現	423	54	7.3	2.2	4.8
H黒-162	北寿福	黒14138	H17.8.19	82.4	北海道	寿恵福	糸福	八重福		現	474	58	7.9	3.1	5.7
H黒-163	北百合忠	黒14139	H17.10.21	81.5	北海道	勝忠平	平茂勝	糸福(大分)		現	459	58	7.8	2.5	6.0
H黒-164	北波福	黒原4818	H17.2.19	83.1	兵庫県	照菊波	照長土井	安重土井	IARS+	現	429	47	7.1	2.6	4.0
H黒-167	北花乃神	黒14215	H18.2.21	83.3	北海道	金幸	平茂勝	神高福		現	476	55	7.7	2.5	5.2
H黒-168	糸晴糸	黒原4851	H17.2.10	86.0	島根県	糸貞福	藤桜	糸晴波		現	454	63	7.6	3.1	5.1
H黒-169	鶴山俊	黒14295	H18.1.8	81.0	兵庫県	菊俊土井	照長土井	第2安鶴土井		現	409	55	7.2	2.5	5.4
H黒-170	北芳福	黒14294	H18.2.5	81.0	兵庫県	福芳土井	鶴山土井	照長土井		現	422	54	7.4	2.7	5.2
H黒-171	鶴仙翔	黒原4939	H18.3.1	82.9	宮崎県	福桜	上福	安平	FMA+	現	461	60	7.5	2.1	5.5
H黒-174	北美月	黒14357	H18.12.3	82.5	広島県	寿恵福	安福(岐阜)	谷福土井		現	459	58	7.6	2.4	5.6
H黒-175	北勝国	黒原5042	H19.3.20	82.0	北海道	北国7の8	平茂勝	神高福		現	437	52	7.7	2.3	5.4
H黒-176	隆光165の1	黒原4935	H17.7.16	82.5	北海道	隆桜	安福165の9	糸光 ◆	FMA+	現	442	57	7.8	2.1	5.0
H黒-177	景平の4	黒14126	H17.7.19	84.2	北海道	景東	安平	誠隆		現	457	55	7.4	2.9	5.0
H黒-178	幹壺	黒原5145	H20.1.6	85.4	北海道	北国茂	平茂勝	安福165の9		現	450	58	8.0	2.9	5.3
H黒-179	北乃桜王	黒原5063	H19.3.15	83.4	島根県	第7福桜	茂重桜	第7糸桜	IARS+	現	449	53	7.5	2.3	4.6
H黒-180	安勝姫	黒14410	H19.4.30	83.6	島根県	安茂勝	飛騨白清	平茂勝		現	461	57	7.9	2.4	5.8
H黒-183	国牽安平	黒原5159	H20.2.29	82.3	島根県	安平照	茂勝	紋次郎		現	455	59	7.2	2.7	6.0
H黒-184	安糸勝	黒原5158	H20.5.5	83.7	熊本県	安糸福	平茂勝	第5平茂		現	445	54	7.7	2.7	5.8
H黒-185	波千鶴	黒14496	H20.5.18	81.6	鳥取県	安福165の9	茂重波	北国7の8	MSHR+	現	447	52	7.7	3.0	4.8
H黒-186	富高福	黒14495	H20.5.25	82.4	北海道	平茂勝	金幸	平茂勝		現	477	55	7.7	2.7	4.8
H黒-187	勝早桜5	黒14289	H18.6.23	83.3	北海道	勝忠平	安平	隆桜		現	468	61	8.1	2.5	6.9
H黒-189	北斗王	黒原5183	H20.7.27	83.0	北海道	北平安	第1花国	茂重桜		現	448	56	8.3	3.0	6.3
H黒-190	重糸福	黒14577	H20.11.7	81.8	北海道	寿恵福	糸福(大分)	第22平茂		現	437	56	7.5	3.3	6.5
H黒-192	清花福	黒原5228	H20.11.24	83.0	北海道	北平安	安糸福	北国7の8		現	460	57	8.2	2.7	5.9
H黒-195	深山白清	黒14578	H21.1.22	80.9	北海道	国牽白清	平茂勝	北国7の8	IARS+	現	415	51	7.5	2.4	4.4
H黒-197	美津北平	黒原5338	H22.1.9	82.3	北海道	北平安	第1花国	美津福		現	446	61	7.5	2.7	6.8
H黒-198	平波照	黒14639	H21.4.9	80.8	徳島県	平茂晴	茂重波	菊照土井	IARS+	現	423	51	7.6	2.6	5.4
H黒-199	晴国花	黒14640	H21.7.10	80.0	徳島県	平茂晴	第1花国	北国7の8		現	456	61	7.7	2.2	7.1
H黒-200	松福久	黒14641	H21.5.28	81.2	島根県	安福久	安福165の9	忠福		現	471	63	8.0	2.7	6.4
H黒-201	百合勝1	黒原5191	H19.7.24	82.8	北海道	百合茂	平茂勝	高栄		現	496	60	8.5	2.8	5.5
H黒-203	多加美	黒14642	H21.4.11	82.9	北海道	平茂晴	安平	神高福		現	439	58	8.0	3.0	6.4
H黒-204	北賢太	黒14643	H21.7.30	81.7	北海道	福栄	平茂勝	安福(岐阜)	IARS+	現	429	56	7.7	2.5	5.4
H黒-206	安照藤	黒14645	H21.8.24	80.5	北海道	安平照	第1花国	安福165の9		現	461	63	8.2	2.7	7.0
H黒-208	北福秀	黒原5347	H21.9.26	83.1	北海道	北平安	福桜(宮崎)	糸秀		現	452	62	7.7	2.6	6.2
H黒-210	全之久	黒原5348	H22.1.9	82.8	北海道	安福久	金幸	糸福(大分)		現	489	66	7.9	2.8	6.1
H黒-211	茂秀紅葉	黒14700	H22.1.15	81.4	北海道	平茂晴	美津照	安福(岐阜)	IARS+	現	443	59	7.9	2.2	7.0
H黒-212	桜大地	黒原5412	H22.3.7	84.5	北海道	勝忠平	福桜(宮崎)	安福165の9		現	456	55	8.1	2.9	6.0
H黒-213	福忠勝	黒原5413	H22.3.30	86.1	北海道	勝忠平	福之国	福桜(宮崎)		現	489	63	8.4	2.4	7.3
H黒-214	安幸福	黒原5411	H22.4.1	83.7	北海道	安糸福	美津福	金幸		現	489	57	8.6	3.0	7.0
H黒-216	鶴北福	黒原5470	H22.8.8	82.3	北海道	北乃大福	北国7の8	安福(岐阜)		現	435	58	7.8	2.5	6.7
H黒-217	拓百合	黒原5471	H22.8.20	82.1	北海道	百合茂	安平	糸秀		現	455	60	7.8	2.1	7.3
H黒-220	光忠平	黒原5474	H22.9.26	83.4	北海道	勝忠平	安糸福	金幸		現	475	55	8.0	3.1	6.5
H黒-224	茂晴安	黒14841	H22.12.8	83.5	北海道	平茂晴	安平	隆桜		現	481	64	8.1	2.8	7.2
H黒-226	梅栄福	黒原5529	H22.12.28	84.8	北海道	北乃大福	勝忠平	安平		現	470	63	8.5	2.7	7.3
H黒-227	北平照	黒原5507	H23.2.8	82.6	北海道	北平安	安平照	平茂勝	IARS+	現	478	55	8.1	2.8	5.3
H黒-228	恵方	黒原5508	H23.2.3	84.6	北海道	北平安	茂勝	平茂勝		現	464	60	8.1	2.7	6.0
H黒-232	友里福秀	黒原5532	H23.6.25	83.4	北海道	安糸福	北国7の8	平茂勝		現	488	61	8.0	2.9	7.0
H黒-235	匠	黒原5606	H23.6.2	84.1	北海道	北乃大福	百合茂	北国7の8		現	489	64	8.1	2.3	6.7

略号	種雄牛名	登録番号	生年月日	体格得点	産地	父	母の父	母の祖父	遺伝病	検定成績					
										区分	枝肉重量（kg）	ロース芯面積（㎠）	バラの厚さ（cm）	皮下脂肪厚（cm）	脂肪交雑 BMS No.
H黒-236	花晴茂	黒14878	H23.6.21	81.4	北海道	茂洋	平茂晴	第1花国		現	477	65	8.0	2.7	8.0
H黒-237	真駒	黒14879	H23.7.14	82.7	北海道	北乃大福	平茂勝	北国7の8		現	445	63	8.2	2.4	6.9
H黒-239	忠安茂	黒原5607	H23.8.3	83.8	北海道	勝忠平	安糸福	茂勝		現	476	59	8.2	2.8	6.7
H黒-244	北翔王	黒原5676	H23.12.4	84.4	北海道	北乃大福	勝忠平	第1花国		現	平成30年7月現場後代検定終了予定				
H黒-245	春瑞希	黒原5677	H24.1.1	82.4	北海道	北乃大福	福之国	上福		現	442	57	8.1	2.5	7.2
H黒-246	第1花藤	黒14659	H20.6.18	85.0	青森県	第1花国	美津福	安福165の9		現	506	64	8.2	2.8	8.3
H黒-248	晴金平	黒原5681	H24.5.12	83.7	北海道	平茂晴	金幸	平茂勝		現	490	66	7.7	2.6	7.2
H黒-251	北白翔	黒原5731	H24.9.10	83.0	北海道	隆之国	北平安	北国7の8		現	449	60	7.8	2.2	7.4
H黒-252	北清桜	黒原5732	H25.1.12	84.3	北海道	隆之国	福桜(宮崎)	安平	FMA+	現	429	59	7.4	2.1	7.3
H黒-254	光久照	黒14976	H24.8.6	81.4	鳥取県	北平安	安福久	安平照		現	フィールド成績				
H黒-255	藤重栄	黒14975	H24.8.16	84.3	北海道	第6栄	新糸行	第1花国		現	480	65	7.6	2.3	8.1
H黒-256	真津福	黒14997	H25.6.3	81.6	北海道	北乃大福	福桜（宮崎）	安平	FMA+	現	平成30年9月現場後代検定終了予定				
H黒-257	琥珀	黒14998	H25.4.5	83.6	北海道	美津百合	勝忠平	第1花国	BAS1+	現	平成30年7月現場後代検定終了予定				
H黒-258	平莉	黒原5787	H25.7.23	82.1	北海道	光平福	百合茂	安福165の9		現	平成30年9月現場後代検定終了予定				
H黒-259	姫茂	黒15044	H25.8.29	85.3	北海道	百合茂	安福久	勝忠平		現	平成31年1月現場後代検定終了予定				
H黒-260	隆久守	黒原5862	H26.1.11	83.4	北海道	安福久	平茂勝	飛騨白清		現	平成31年7月現場後代検定終了予定				
H黒-261	美津利奈	黒原5863	H26.1.12	82.2	北海道	美津百合	安福久	金幸		現	平成31年3月現場後代検定終了予定				
H黒-262	鈴音	黒15045	H26.1.21	84.0	北海道	勝忠平	安福久	金幸		現	平成31年3月現場後代検定終了予定				
H黒-264	勝吾	黒原5865	H26.1.25	82.7	北海道	勝早桜5	百合茂	安平		現	平成31年1月現場後代検定終了予定				
H黒-265	北花福	黒原5932	H26.2.13	84.1	北海道	北乃大福	第1花国	美津福		現	平成32年1月現場後代検定終了予定				
H黒-266	夜桜	黒原5933	H26.2.25	85.9	北海道	百合茂	第1花国	平茂勝		現	平成31年7月現場後代検定終了予定				
H黒-268	朝陽奈	黒15093	H26.5.2	82.6	北海道	北乃大福	平茂勝	安福165の9		現	平成31年9月現場後代検定終了予定				
H黒-269	百合照重	黒15094	H26.7.12	82.4	北海道	美津照重	百合茂	安平		現	平成31年9月現場後代検定終了予定				
H黒-272	輝百合	黒原5934	H26.9.3	83.4	北海道	美津百合	安福久	平茂勝		現	平成32年9月現場後代検定終了予定				
H黒-273	彩茂	黒15131	H26.9.13	85.9	北海道	美国桜	百合茂	安福165の9		現	平成32年3月現場後代検定終了予定				
H黒-274	桜茂勝	黒原5956	H26.10.7	86.7	北海道	勝早桜5	百合茂	平茂勝		現	平成32年1月現場後代検定終了予定				
H黒-277	勝美糸	黒原5957	H26.11.29	84.8	北海道	美津照重	勝忠平	金幸		現	平成32年3月現場後代検定終了予定				
H黒-278	百合洋道	黒原5987	H27.1.2	84.6	北海道	美津百合	金幸	安糸福		現	平成32年7月現場後代検定終了予定				
H黒-283	勝俊久	黒原6015	H27.5.1	85.1	北海道	勝忠平	安福久	平茂勝		現	平成32年7月現場後代検定終了予定				
H黒-284	照重久	黒15200	H27.5.1	82.6	北海道	美津照重	安福久	平茂勝		現	平成32年9月現場後代検定終了予定				
H黒-286	百合花国	黒15250	H27.8.18	81.5	北海道	第1花国	百合茂	北国7の8		現	平成33年3月現場後代検定終了予定				
H黒-287	隆安幸	黒15251	H27.8.21	82.2	北海道	隆之国	百合茂	福之国		現	平成33年7月現場後代検定終了予定				
H黒-288	勝忠良	黒15252	H27.9.18	85.1	北海道	勝忠平	北乃大福	北国7の8		現	平成32年1月現場後代検定終了予定				
H黒-289	義早桜	黒原6044	H27.10.8	86.2	北海道	勝早桜5	平茂勝	北国7の8		現	平成32年3月現場後代検定終了予定				
H黒-291	勝夢桜	黒15254	H27.12.13	84.6	北海道	勝早桜5	北乃大福	勝忠平		現	平成32年1月現場後代検定終了予定				
H黒-293	英貞	黒原6080	H27.12.17	87.8	北海道	勝早桜5	百合茂	安糸福		現	平成33年7月現場後代検定終了予定				
H黒-296	義美桜	黒15299	H28.5.30	82.5	北海道	美国桜	勝忠平	金幸		現	平成33年9月現場後代検定終了予定				
H黒-300	美津樹	黒原6082	H28.7.25	83.0	北海道	美津百合	勝忠平	北国7の8		現	平成33年9月現場後代検定終了予定				
ＪＢ－３	福富	黒11956	H1.3.26	83.5	兵庫県	安谷土井	菊照土井	安美土井	B3+	フィールド成績					
ＪＢ－７	七福神	黒12488	H5.1.14	82.3	兵庫県	谷福土井	菊照土井	菊安土井	B3+ CL16+	フィールド成績					
ＪＢ－１１	北乃安福	黒12619	H6.7.15	83.8	岩手県	安福	第7糸桜	福金波	CL16+	フィールド成績					
ＪＢ－１２	福乃神	黒12642	H6.12.10	80.1	三重県	安福165の9	菊照土井	安美土井	CL16+	フィールド成績					
ＪＢ－１３	都丸	黒12751	H7.2.18	83.0	兵庫県	照長土井	菊照土井	安美土井	IARS+	フィールド成績					
ＪＢ－１４	友鶴	黒12752	H7.3.1	83.4	兵庫県	第2安鶴土井	菊照土井	田森土井		フィールド成績					
ＪＢ－１６	桜糸福	黒原3198	H6.11.21	83.0	島根県	糸福	晴美	安谷土井		フィールド成績					
ＪＢ－１７	出雲桜	黒12779	H8.5.3	83.6	島根県	北国7の8	糸晴波	賢深		フィールド成績					
ＪＢ－１８	安糸平	黒12930	H8.8.26	82.2	熊本県	安福165の9	糸福	第20平茂		フィールド成績					
ＪＢ－１９	北乃谷福鶴	黒13055	H9.3.17	82.1	兵庫県	谷福土井	第2安鶴土井	菊照土井	CL16+	フィールド成績					
ＪＢ－２０	幸照福	黒13056	H9.3.23	81.7	兵庫県	谷福土井	菊照土井	安幸土井		フィールド成績					
ＪＢ－２１	茂美津	黒13057	H9.8.27	82.0	栃木県	美津福	茂重波	糸光 ◆		現	405	50	7.7	2.7	5.0
ＪＢ－２２	北乃重波	黒13058	H9.11.1	80.9	岩手県	茂重波	安谷土井	茅森波	B3+ CL16+	フィールド成績					
ＪＢ－２３	北乃安福波	黒13107	H10.1.31	83.1	岩手県	安福	福昌	第7糸桜	CL16+	現	413	50	7.3	2.0	5.2
ＪＢ－２４	北乃大福	黒13320	H11.4.17	82.0	鳥取県	安福	谷美土井	田森土井	CL16+	現	438	60	8.4	2.3	7.5
ＪＢ－２５	第2茂波	黒13321	H11.12.7	81.6	鳥取県	茂重波	菊照土井	安谷土井	IARS+	現	393	52	6.8	2.2	5.5

ジェネティクス北海道 黒毛和種種雄牛育種価一覧表

平成30年1月
※脂肪交雑基準値によるランキングを掲載

順位	略号	名号	生年	父牛	母の父	枝肉重量		ロース芯面積		バラの厚さ		皮下脂肪厚		歩留基準値		脂肪交雑基準値		産肉成績(頭)
						育種価(kg)	正確度	育種価(cm^2)	正確度	育種価(cm)	正確度	育種価(cm)	正確度	育種価(%)	正確度	育種価	正確度	
7	H黒-244	北翔王	H23	北乃大福	勝忠平	61.523	0.884	18.656	0.873	1.592	0.856	-0.526	0.884	3.234	0.885	2.929	0.893	16
9	H黒-255	藤重栄	H24	第６栄	新糸行	49.139	0.912	17.075	0.902	0.376	0.887	-1.024	0.912	2.779	0.912	2.832	0.919	22
10	H黒-236	花晴茂	H23	茂洋	平茂晴	42.026	0.938	18.770	0.931	0.646	0.919	-0.074	0.938	2.465	0.939	2.827	0.944	34
11	H黒-187	勝早桜５	H18	勝忠平	安平	98.271	0.997	24.269	0.997	1.790	0.996	-0.301	0.997	3.404	0.997	2.822	0.997	3,291
12	H黒-246	第１花藤	H20	第１花国	美津福	70.689	0.978	17.839	0.975	0.691	0.970	-0.189	0.978	2.092	0.978	2.817	0.980	125
25	H黒-248	晴金平	H24	平茂晴	金幸	90.056	0.938	20.298	0.930	0.631	0.918	-0.264	0.938	2.249	0.938	2.664	0.943	35
28	H黒-199	晴国花	H21	平茂晴	第１花国	30.275	0.937	16.358	0.929	0.310	0.918	-0.860	0.937	2.728	0.937	2.634	0.942	33
29	JB-24	北乃大福	H11	安福(岐阜)	谷美土井	9.258	0.998	18.042	0.998	1.559	0.998	-0.479	0.998	3.708	0.998	2.624	0.998	9,726
30	H黒-251	北白翔	H24	隆之国	北平安	11.766	0.920	10.640	0.911	0.636	0.897	-0.860	0.920	2.412	0.921	2.610	0.927	25
33	H黒-226	梅栄福	H22	北乃大福	勝忠平	40.907	0.946	18.425	0.939	1.673	0.928	-0.247	0.946	3.274	0.946	2.599	0.951	41
39	H黒-232	友里福秀	H23	安糸福	北国７の８	88.972	0.938	14.718	0.930	0.942	0.918	-0.060	0.938	1.547	0.938	2.561	0.943	36
48	H黒-245	春瑞希	H24	北乃大福	福之国	10.316	0.925	9.942	0.916	1.159	0.903	-0.572	0.925	2.464	0.926	2.490	0.931	28
49	H黒-197	美津北平	H22	北平安	第１花国	9.456	0.928	17.646	0.920	0.144	0.907	-0.333	0.928	2.560	0.929	2.485	0.934	30
50	H黒-206	安照藤	H21	安平照	第１花国	29.362	0.935	20.461	0.927	1.008	0.915	-0.358	0.935	3.400	0.935	2.482	0.941	34
51	H黒-252	北清桜	H25	隆之国	福桜(宮崎)	-2.935	0.918	11.605	0.909	0.133	0.895	-1.007	0.918	2.476	0.919	2.471	0.925	24
52	H黒-93	北茂安９３	H11	平茂勝	安福(岐阜)	76.091	0.997	9.342	0.997	1.426	0.996	-0.743	0.997	1.897	0.997	2.445	0.997	2,918
56	H黒-217	拓百合	H22	百合茂	安平	24.361	0.939	13.768	0.932	0.763	0.921	-0.927	0.939	2.845	0.940	2.434	0.945	38
72	H黒-220	光忠平	H22	勝忠平	安糸福	67.848	0.934	8.437	0.927	1.088	0.915	0.726	0.934	0.309	0.935	2.386	0.940	32
75	H黒-203	多加美	H21	平茂晴	安平	2.526	0.978	12.417	0.975	0.898	0.970	-0.025	0.978	2.224	0.978	2.382	0.980	121
92	H黒-239	忠安茂	H23	勝忠平	安糸福	70.327	0.935	12.783	0.927	1.325	0.915	0.306	0.935	1.459	0.936	2.341	0.941	35
93	H黒-237	真駒	H23	北乃大福	平茂勝	26.500	0.923	16.747	0.914	1.401	0.901	-0.657	0.923	3.403	0.924	2.339	0.930	27
98	H黒-213	福忠勝	H22	勝忠平	福之国	86.409	0.940	18.358	0.932	1.435	0.921	-0.373	0.940	2.638	0.940	2.323	0.945	38
99	H黒-224	茂晴安	H22	平茂晴	安平	63.444	0.926	18.208	0.917	0.886	0.904	-0.205	0.926	2.427	0.926	2.321	0.932	29

●道北事業所……TEL(0166)57-6111 FAX(0166)57-6113
●道東事業所……TEL(0153)72-4554 FAX(0153)72-1325
●道央広域事業所 道央 TEL(011)375-4422 FAX(011)375-4411
広域 TEL(011)375-4395(帯広畜産大学内)
●十勝清水種雄牛センター……TEL(0156)63-3838 FAX(0156)63-3839
●十勝北見事業所……TEL(0156)62-2158 FAX(0156)62-2150
●道央種雄牛センター……TEL(011)375-3939 FAX(011)375-2330

〈業務部〉
TEL(011)242-9645
FAX(011)242-9651
〈改良部〉
肉牛改良課
TEL(011)242-9647

http://www.genetics-hokkaido.ne.jp http://www.genetics-hokkaido.ne.jp

一般社団法人
ジェネティクス北海道
GENETICS HOKKAIDO assoc.
〒060-0004 札幌市中央区北4条西1丁目1番地 北農ビル13F
http://www.genetics-hokkaido.ne.jp →