

ジェネティクス北海道 黒毛和種種雄牛育種価一覧表

平成26年12月

※脂肪交雑基準値によるランキングを掲載

順位	略号	名号	生年	父牛	母の父	枝肉重量		ロース芯面積		バラの厚さ		皮下脂肪厚		歩留基準値		脂肪交雑基準値		産肉成績（頭）
						育種価（kg）	正確度	育種価（cm²）	正確度	育種価（cm）	正確度	育種価（cm）	正確度	育種価（%）	正確度	育種価	正確度	
5	H黒-187	勝早桜5	H18	勝忠平	安平	80.698	0.953	19.795	0.948	1.599	0.939	−0.377	0.954	2.999	0.954	2.643	0.958	52
9	JB-24	北乃大福	H11	安福(岐阜)	谷美土井	14.347	0.998	16.959	0.997	1.590	0.997	−0.418	0.998	3.466	0.998	2.516	0.998	4,711
14	H黒-199	晴国花	H21	平茂晴	第1花国	22.712	0.919	15.236	0.911	1.348	0.898	−0.777	0.920	2.633	0.920	2.389	0.927	25
19	H黒-211	茂秀紅葉	H22	平茂晴	美津照	26.497	0.883	15.272	0.873	1.884	0.857	−0.704	0.883	2.951	0.884	2.365	0.893	15
23	H黒-93	北茂安93	H11	平茂勝	安福(岐阜)	74.897	0.993	8.641	0.992	1.303	0.991	−0.692	0.993	1.688	0.993	2.342	0.994	598
25	H黒-246	第1花勝	H20	第1花国	美津福	25.142	0.900	13.763	0.890	0.178	0.875	−0.465	0.901	2.041	0.901	2.332	0.909	20
26	H黒-206	安照勝	H21	安平照	第1花国	18.320	0.919	17.954	0.910	0.914	0.896	−0.262	0.919	3.046	0.919	2.329	0.926	27
41	H黒-203	多加美	H21	平茂晴	安平	3.554	0.941	13.713	0.934	0.841	0.923	0.233	0.941	2.121	0.941	2.271	0.946	39
44	H黒-163	北百合忠	H17	勝忠平	平茂勝	85.862	0.957	17.138	0.952	1.252	0.944	−0.349	0.958	2.317	0.958	2.263	0.962	48
49	H黒-190	重糸福	H20	寿恵福	糸福(大分)	5.308	0.921	8.676	0.912	0.224	0.899	0.975	0.921	0.318	0.921	2.237	0.928	23
63	H黒-80	北平安	H10	安平	菊照土井	6.630	0.998	16.267	0.998	0.749	0.997	−0.510	0.998	3.003	0.998	2.172	0.998	13,131
84	H黒-189	北斗王	H20	北平安	第1花国	30.386	0.951	11.308	0.945	1.479	0.936	0.535	0.951	1.589	0.952	2.063	0.956	51
90	H黒-123	北安勝23	H13	平茂勝	安福(岐阜)	32.234	0.988	8.828	0.986	0.476	0.984	−0.644	0.988	1.657	0.988	2.046	0.989	262
99	H黒-180	安勝姫	H19	安茂勝	飛騨白清	74.924	0.946	12.111	0.939	1.276	0.929	−0.701	0.946	2.175	0.946	2.013	0.951	39
105	H黒-146	北安裕3	H14	安福165の9	北国7の8−14.748	0.908	12.204	0.898	0.297	0.883	−1.019	0.908	2.826	0.908	1.986	0.916	22
117	H黒-200	松福久	H21	安福久	安福165の9	39.291	0.945	21.622	0.939	0.705	0.929	−0.379	0.945	3.196	0.945	1.925	0.950	36
121	H黒-192	清花福	H20	北平安	安糸福	50.235	0.938	12.711	0.931	1.138	0.919	−0.284	0.938	2.114	0.938	1.920	0.944	38
127	H黒-184	安糸勝	H20	安糸福	平茂勝	58.606	0.954	8.210	0.949	0.896	0.940	−0.016	0.955	0.990	0.955	1.903	0.959	57
128	H黒-174	北美月	H18	寿恵福	安福(岐阜)	65.678	0.932	15.005	0.925	0.836	0.913	−0.408	0.933	2.108	0.933	1.898	0.939	34
147	H黒-132	国奉白清	H13	飛騨白清	茂勝	38.459	0.996	11.656	0.996	0.572	0.995	−0.731	0.996	2.092	0.996	1.843	0.997	1,495
148	H黒-208	北福秀	H21	北平安	福桜(宮崎)	29.903	0.830	17.825	0.818	0.263	0.801	−0.544	0.830	2.596	0.831	1.837	0.841	8
149	H黒-139	松糸勝39	H15	糸福(大分)	平茂勝	50.378	0.983	11.898	0.981	0.166	0.978	−0.997	0.984	1.949	0.984	1.836	0.985	185

一般社団法人
ジェネティクス北海道
GENETICS HOKKAIDO assoc.
〒060-0004 札幌市中央区北4条西1丁目1番地 北農ビル13F

〈業務部〉
TEL(011)242-9645
FAX(011)242-9651
〈改良部〉
乳牛改良課
TEL(011)242-9646
肉牛改良課
TEL(011)242-9647

●道北事業所……TEL(0166)57-6111 FAX(0166)57-6113
●道東事業所……TEL(0153)72-4554 FAX(0153)72-1325
●道央広域事業所 広域 TEL(011)375-4395 FAX(011)375-4411
道央 TEL(011)375-4422
●十勝北見事業所……TEL(0156)63-3838 FAX(0156)63-3839
●十勝清水種雄牛センター…TEL(0156)62-2158 FAX(0156)62-2150
●道央種雄牛センター…TEL(011)375-3939 FAX(011)375-2330

ホームページアドレス http://www.genetics-hokkaido.ne.jp

目次

【ページ順】

目次 ―― 1
本誌の見方 ―― 2
H黒-187 勝早桜5 〔北海道〕 ―― 3･4
H黒-199 晴国花 〔徳島県〕 ―― 5
H黒-206 安照藤 〔北海道〕 ―― 6
H黒-203 多加美 〔北海道〕 ―― 7
H黒-200 松福久 〔島根県〕 ―― 8
JB-24 北乃大福 〔鳥取県〕 ―― 9
H黒-80 北平安 〔鳥取県〕 ―― 10
H黒-189 北斗王 〔北海道〕 ―― 11
H黒-93 北茂安93 〔北海道〕 ―― 12
H黒-192 清花福 〔北海道〕 ―― 13
H黒-246 第1花藤 〔青森県〕 ―― 13
H黒-123 北安勝23 〔広島県〕 ―― 14
H黒-125 北勝隆25 〔島根県〕 ―― 14
H黒-132 国牽白清 〔島根県〕 ―― 15
H黒-139 松糸勝39 〔徳島県〕 ―― 15
H黒-162 北寿福 〔北海道〕 ―― 16
H黒-163 北百合忠 〔北海道〕 ―― 16
H黒-197 美津北平 〔北海道〕 ―― 17
H黒-208 北福秀 〔北海道〕 ―― 17
H黒-210 全之久 〔北海道〕 ―― 17
H黒-211 茂秀紅葉 〔北海道〕 ―― 18
H黒-212 桜大地 〔北海道〕 ―― 18
H黒-214 安幸福 〔北海道〕 ―― 18
H黒-213 福忠勝 〔北海道〕 ―― 19
H黒-216 鶴北福 〔鳥取県〕 ―― 19
H黒-217 拓百合 〔北海道〕 ―― 19
H黒-220 光忠平 〔北海道〕 ―― 19
H黒-224 茂晴安 〔北海道〕 ―― 20
H黒-226 梅栄福 〔北海道〕 ―― 20
H黒-227 北平照 〔北海道〕 ―― 20
H黒-228 恵方 〔北海道〕 ―― 20
H黒-232 友里福秀 〔北海道〕 ―― 21
H黒-235 匠 〔北海道〕 ―― 21
H黒-236 花晴茂 〔北海道〕 ―― 21
H黒-237 真駒 〔北海道〕 ―― 22
H黒-239 忠安茂 〔北海道〕 ―― 22
H黒-245 春瑞希 〔北海道〕 ―― 22
H黒-248 晴金平 〔北海道〕 ―― 22
H黒-244 北翔王 〔北海道〕 ―― 23
H黒-251 北白翔 〔北海道〕 ―― 23
H黒-252 北清桜 〔北海道〕 ―― 23
H黒-254 光久照 〔鳥取県〕 ―― 23
H黒-255 藤重栄 〔北海道〕 ―― 24
H黒-256 真津福 〔北海道〕 ―― 24
H黒-257 琥珀 〔北海道〕 ―― 24
H黒-258 平莉 〔北海道〕 ―― 24
父系から見た主な系統図 ―― 25･26
当団種雄牛一覧表 ―― 27～30
育種価(H26.12) ―― 裏表紙

【略 号 順】

H黒-80 北平安 〔鳥取県〕 ―― 10
H黒-93 北茂安93 〔北海道〕 ―― 12
H黒-123 北安勝23 〔広島県〕 ―― 14
H黒-125 北勝隆25 〔島根県〕 ―― 14
H黒-132 国牽白清 〔島根県〕 ―― 15
H黒-139 松糸勝39 〔徳島県〕 ―― 15
H黒-162 北寿福 〔北海道〕 ―― 16
H黒-163 北百合忠 〔北海道〕 ―― 16
H黒-187 勝早桜5 〔北海道〕 ―― 3･4
H黒-189 北斗王 〔北海道〕 ―― 11
H黒-192 清花福 〔北海道〕 ―― 13
H黒-197 美津北平 〔北海道〕 ―― 17
H黒-199 晴国花 〔徳島県〕 ―― 5
H黒-200 松福久 〔島根県〕 ―― 8
H黒-203 多加美 〔北海道〕 ―― 7
H黒-206 安照藤 〔北海道〕 ―― 6
H黒-208 北福秀 〔北海道〕 ―― 17
H黒-210 全之久 〔北海道〕 ―― 17
H黒-211 茂秀紅葉 〔北海道〕 ―― 18
H黒-212 桜大地 〔北海道〕 ―― 18
H黒-213 福忠勝 〔北海道〕 ―― 19
H黒-214 安幸福 〔北海道〕 ―― 18
H黒-216 鶴北福 〔鳥取県〕 ―― 19
H黒-217 拓百合 〔北海道〕 ―― 19
H黒-220 光忠平 〔北海道〕 ―― 19
H黒-224 茂晴安 〔北海道〕 ―― 20
H黒-226 梅栄福 〔北海道〕 ―― 20
H黒-227 北平照 〔北海道〕 ―― 20
H黒-228 恵方 〔北海道〕 ―― 20
H黒-232 友里福秀 〔北海道〕 ―― 21
H黒-235 匠 〔北海道〕 ―― 21
H黒-236 花晴茂 〔北海道〕 ―― 21
H黒-237 真駒 〔北海道〕 ―― 21
H黒-239 忠安茂 〔北海道〕 ―― 22
H黒-244 北翔王 〔北海道〕 ―― 22
H黒-245 春瑞希 〔北海道〕 ―― 22
H黒-246 第1花藤 〔青森県〕 ―― 13
H黒-248 晴金平 〔北海道〕 ―― 22
H黒-251 北白翔 〔北海道〕 ―― 23
H黒-252 北清桜 〔北海道〕 ―― 23
H黒-254 光久照 〔鳥取県〕 ―― 23
H黒-255 藤重栄 〔北海道〕 ―― 24
H黒-256 真津福 〔北海道〕 ―― 24
H黒-257 琥珀 〔北海道〕 ―― 24
H黒-258 平莉 〔北海道〕 ―― 24
JB-24 北乃大福 〔鳥取県〕 ―― 9

※表紙の種雄牛／H黒-199 晴国花(上)　H黒-187 勝早桜5(下)

本誌の見方

❶特定遺伝子型検査結果の表記について

遺伝子型の検査結果を示しています。

○ 特定遺伝子型検査結果の表記について（保因牛については＋表示）
B3(牛バンド３欠損座)、F13(牛第１３因子欠損座)、CL16(牛クローディン１６欠損座)、CHS(牛チェディアックヒガシ症候群)、MCSU(牛モリブデン補酵素欠損座)、IARS(IARS異常座)、MOD(眼球形成異常座)、MSHR(メラニン細胞刺激ホルモン受容体)
上記の遺伝性疾患の遺伝子を両親より受け継いだ場合、遺伝病が発症する場合がありますので、遺伝子を保因する可能性のある繁殖雌牛との交配は避けて下さい。(当団にて過去に繋養していた種雄牛の遺伝病保因の有無についての詳細は、27～30ページに記載しております。)
＊FMA(前肢帯筋異常症)は現在検査中です。結果が判明次第、当団ホームページでお知らせします。

❷血　統

公益社団法人全国和牛登録協会発行の血統および能力調査書より記載しております。

❸検定成績

公益社団法人全国和牛登録協会による「間接検定」の成績と「現場後代検定」の上物率と平均値を示しております。

❹育種価レーダーチャート

○ 道内雌牛の育種価平均値と標準偏差を用いて、種雄牛の推定育種価を標準化した値(S単位)をレーダーチャートで表したもので、種雄牛の産肉能力の特徴を示しています。

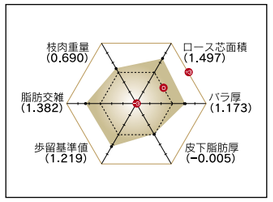

○ 内側の小さな6角形が平均を示し、図が大きくなるほど能力が高いことを示します。(ただし皮下脂肪厚については＋－が逆になりますのでご注意ください。)
○ おおよそ＋0.67sが上位25%、＋1.0sが上位16%、＋2.0sは上位2%にあたります。
○ 勝早桜5を例にとると、道内平均の育種価を有する雌牛に交配した場合、ロース芯面積、バラの厚さ、歩留基準値および脂肪交雑(上位25%)は平均より能力が高く、皮下脂肪は平均的な能力をもちます。
そして、ロース芯面積、歩留基準値および脂肪交雑は特に能力が高いことを示しており、これらの形質の改良が期待されます。
○ この情報は、全て(一社)北海道酪農畜産協会の提供によるものです。

❺育種価

育種価は、(一社)北海道酪農畜産協会の提供によるものです。

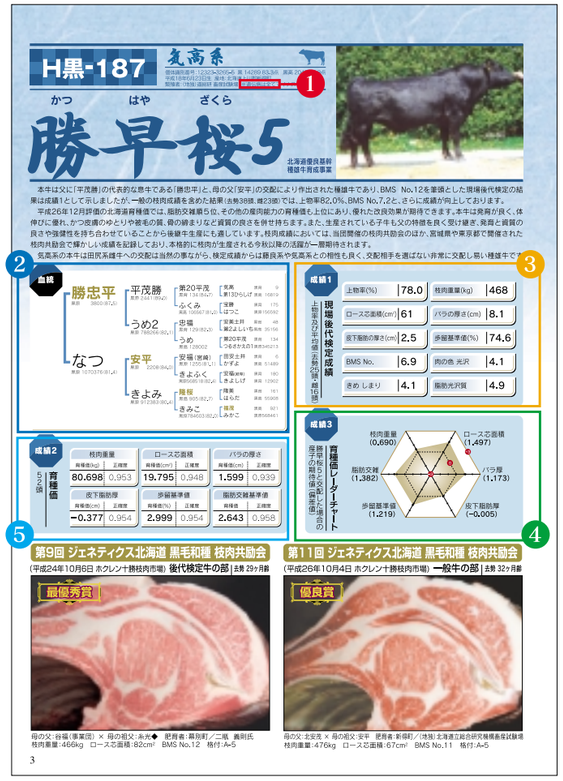

現場後代検定について　現場後代検定による種雄牛評価(全国和牛登録協会)

●現場後代検定とは
検定種雄牛における調査牛頭数15頭以上の通常出荷された現場枝肉情報を活用して、各県が行う育種価評価事業によって育種価評価を実施し、種雄牛の選抜を効率的に行うための検定方法です。

●調査牛の条件
1.子牛登記証明書を有する去勢牛または雌牛で、遺伝子型検査成績報告書を発行済みであること。
2.終了時の調査牛頭数は15頭以上であり、肥育開始月齢は13ヶ月未満であること。

●検定期間
肥育終了は去勢牛で生後29ヶ月未満、雌牛で32ヶ月未満とする。

●給与方法
特に取り決めはない。

●調査方法
日本食肉格付協会が枝肉取引規格に基づいて実施した格付結果を用いる。

間接検定について　間接検定による種雄牛評価(全国和牛登録協会)

●間接検定とは
未検定種雄牛について、任意の雌牛に交配して生まれた去勢牛を1セット(8頭以上)で若齢肥育し、その間の増体量、飼料効率を調査するとともにと畜して、と体に関して肉量や肉質を調査して1セットとした去勢牛の成績の平均値によって種雄牛の産肉能力を評価する検定方法です。

●調査牛の条件
子牛登記証明書を有する去勢牛で、遺伝子型検査成績報告書を発行済みで、矛盾のみられないもの。

●検定期間
予備飼育開始時月齢7～8ヶ月で、20日間の予備飼育・364日間の検定期間とする。

●検定飼料の給与
濃厚飼料、粗飼料とも自由採取であるが、濃厚飼料には稲ワラを10%混入する。

濃厚飼料の配合	大麦	とうもろこし	麸	米糠	大豆粕	食塩	カルシウム剤	CP	TDN
	30	40	16	6	6	1	1	12.0	73.0

脂肪交雑の見方　BMS 脂肪交雑評価基準及び等級区分の関係は次のようになります。

BMS No.		1	2	3	4	5	6	7	8	9	10	11	12
脂肪交雑規準		0	0＋	1－	1	1＋	2－	2	2＋	3－	3	4	5
等級区分	新規格	1	2	3		4			5				
	旧規格	並			中			上			極上	特選	

H黒-187

気高系

個体識別番号:12323-3265-5 黒 14289 83.3点 黒高 2047 85.8点
平成18年6月23日生 産地:北海道上川郡新得町
繁殖者:新得町／(地独)北海道立総合研究機構畜産試験場 ※遺伝病は全てマイナス

かつ はや ざくら

勝早桜5

北海道優良基幹種雄牛育成事業



本牛は父に「平茂勝」の代表的な息牛である「勝忠平」と、母の父「安平」の交配により作出された種雄牛であり、BMS No.12を筆頭とした現場後代検定に一般の枝肉成績を含めた結果(去勢38頭、雌23頭)では、上物率82.0%、BMS No.7.2と、さらに成績が向上しております。

平成26年12月評価の北海道育種価では、脂肪交雑順5位、その他の産肉能力の育種価も上位にあり、優れた改良効果が期待できます。本牛は発育が良く、体伸びに優れ、かつ皮膚のゆとりや被毛の質、骨の締まりなど資質の良さを併せ持ちます。また、生産されている子牛も父の特徴を良く受け継ぎ、発育と資質の良さや強健性を持ち合わせていることから後継牛生産にも適しています。枝肉成績においては、本格的に枝肉が生産される今秋以降の活躍が期待されます。

気高系の本牛は田尻系雌牛への交配は当然のことながら、検定成績からは藤良系や気高系との相性も良く、交配相手を選ばない非常に交配し易い種雄牛です。

血統

- **勝忠平** 黒原 3800(87.5)
  - 平茂勝 黒原 2441(89.0)
    - 第20平茂 黒育 134(84.7)
      - 気高 黒育 9
      - 第13ひらしげ 黒高 16819
    - ふくみ 黒高 106567(81.0)
      - 宝勝 黒育 175
      - はつこ 黒原156592
  - うめ2 黒原 788266(82.1)
    - 忠福 黒育 129(82.3)
      - 安美土井 黒育 48
      - 第2よしいち 黒高 35156
    - うめ 黒高 128002
      - 第20平茂 黒育 134
      - つるさかえの1 黒原345213
- **なつ** 黒原 1070376(81.4)
  - **安平** 黒原 2208(84.0)
    - 安福(宮崎) 黒原 1255(81.1)
      - 田安土井 黒育 6
      - かずよ 黒高 51489
    - きよふく 黒原568518(82.4)
      - 安福(岐阜) 黒育 180
      - きよしげ 黒育 12902
  - きよみ 黒原 912383(80.4)
    - **隆桜** 黒高 905(82.7)
      - 隆美 黒育 161
      - はらだ 黒高 55908
    - きみこ 黒原784603(82.0)
      - **福茂** 黒高 921
      - みかこ 黒原568461

成績1 現場後代検定成績

上物率及び平均値(去勢25頭・雌16頭)

上物率(%)	78.0	枝肉重量(kg)	468
ロース芯面積(cm²)	61	バラの厚さ(cm)	8.1
皮下脂肪の厚さ(cm)	2.5	歩留基準値(%)	74.6
BMS No.	6.9	肉の色 光沢	4.1
きめ しまり	4.1	脂肪光沢質	4.9

成績2 育種価

52頭

枝肉重量		ロース芯面積		バラの厚さ	
育種価(kg)	正確度	育種価(cm²)	正確度	育種価(cm)	正確度
80.698	0.953	19.795	0.948	1.599	0.939
皮下脂肪厚		**歩留基準値**		**脂肪交雑基準値**	
育種価(cm)	正確度	育種価(%)	正確度	育種価	正確度
−0.377	0.954	2.999	0.954	2.643	0.958

成績3 育種価レーダーチャート

勝早桜5と交配した場合の産子の期待値(偏差値)

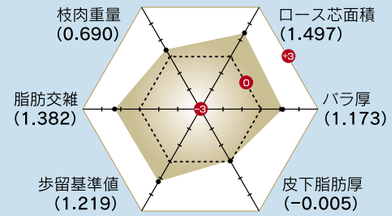

第16回 北海道総合畜産共進会 第2部門未経産(生後10ヶ月以上〜15ヶ月未満)

(平成26年9月6日・7日)



1等1席 かつはや号 母の父:勝忠平 所有者:今金町／野田 定雄 氏



1等2席 かつはよい号 母の父:福桜(宮崎) 所有者:当別町／(株)榮田畜産

第9回 ジェネティクス北海道 黒毛和種 枝肉共励会

(平成24年10月6日 ホクレン十勝枝肉市場) 後代検定牛の部 | 去勢 29ヶ月齢



母の父:谷福(事業団) × 母の祖父:糸光◆ 肥育者:幕別町／二瓶 義則氏
枝肉重量:466kg ロース芯面積:82cm² BMS No.12 格付:A-5

第11回 ジェネティクス北海道 黒毛和種 枝肉共励会

(平成26年10月4日 ホクレン十勝枝肉市場) 一般牛の部 | 去勢 32ヶ月齢



母の父:北安茂 × 母の祖父:安平 肥育者:新得町／(地独)北海道立総合研究機構畜産試験場
枝肉重量:476kg ロース芯面積:67cm² BMS No.11 格付:A-5

平成24年度 第13回 仙台中央食肉卸売市場月例牛枝肉共進会

(平成24年10月17日 仙台市中央卸売市場食肉市場) | 雌 30ヶ月齢

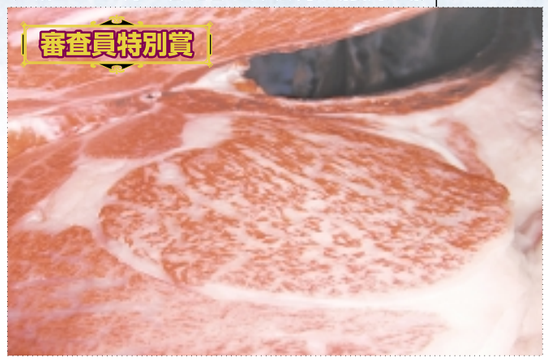

母の父:福栄 × 母の祖父:北国7の8 肥育者:宮城県／根元 仁一氏
枝肉重量:497kg ロース芯面積:82cm² BMS No.11 格付:A-5

平成24年度 第13回 仙台中央食肉卸売市場月例牛枝肉共進会

(平成24年10月17日 仙台市中央卸売市場食肉市場) | 去勢 30ヶ月齢



母の父:安平 × 母の祖父:福桜(宮崎) 肥育者:宮城県／根元 仁一氏
枝肉重量:464kg ロース芯面積:65cm² BMS No.10 格付:A-5

第9回 ジェネティクス北海道 黒毛和種 枝肉共励会

(平成24年10月6日 ホクレン十勝枝肉市場) 後代検定牛の部 | 去勢 29ヶ月齢



母の父:第6栄 × 母の祖父:茂重桜 肥育者:本別町／北海道立農業大学校
枝肉重量:545kg ロース芯面積:74cm² BMS No.10 格付:A-5

第2回「名人会」肉用牛枝肉共励会

(平成25年2月22日 東京都中央卸売市場食肉市場) | 去勢 32ヶ月齢

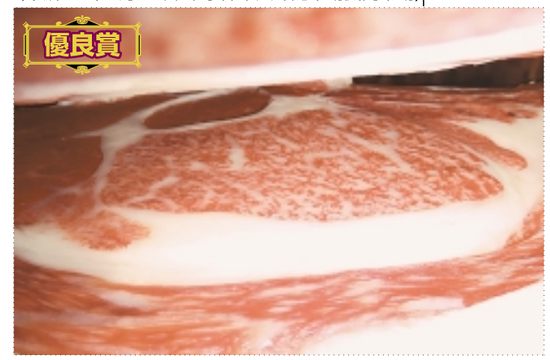

母の父:安糸福 × 母の祖父:百合茂 肥育者:壮瞥町／(有)近江牧場
枝肉重量:557kg ロース芯面積:61cm² BMS No.10 格付:A-5

H黒-199

藤良系



個体識別番号：12469-4018-1
黒 14640 80.0点 平成21年7月10日生
産地：徳島県吉野川市 繁殖者：松平 哲幸 氏 ※遺伝病は全てマイナス

晴国花（はるくにはな）

母「みつ135の4」は「北国7の8」の兄妹交配により作出された藤良系の雌牛であり、産肉能力評価の高い「茂花国」の妹にあたります。
また、曾祖母の「みついく1」は兵庫県美方郡産の純系但馬牛で、本牛は藤良系の血液を固めながら「霞の如く、但馬を使う」という手法で造成された藤良系の色濃い種雄牛です。
平成26年12月評価の北海道育種価では、脂肪交雑順14位にランクされ、現場後代検定の結果でも、「北乃大福」に次ぐ脂肪交雑能力（上物率85.7%、BMS No.7.1）であり、母体の系統を問わず雌牛の上物率は100%を誇ります。
系統別には田尻系、気高系との相性が良く、特に田尻系母体の去勢牛の成績はBMS No.12をはじめ上物率80%、BMS No.8.2、雌牛でも上物率100%に加え、BMS No.7.6と産肉能力の高さを示しています。

血統

- 平茂晴 黒原 3712(84.0)
  - 糸晴美 黒原 2142(84.0)
    - 第7糸桜 黒育 29(81.0)
      - 第14茂 黒育 280
      - 鞆いとざくら 黒育 695
    - かもふじ3 黒高 128375(80.0)
      - 賢晴 黒育 40
      - かもふじ2 黒高 109849
  - しげとし 黒原 639210(82.6)
    - 第20平茂 黒育 134(84.7)
      - 気高 黒育 9
      - 第13ひらしげ 黒高 16819
    - としこ 黒高 71784(79.5)
      - 第2金水 黒育 91
      - さかえる 黒原 82506
- みつ135の4 黒 2302933(80.8)
  - 第1花国 黒 12510(82.8)
    - 北国7の8 黒原 1530(86.7)
      - 第7糸桜 黒育 29
      - きたぐに7 黒高 34962
    - あおはな 黒高 140927
      - 花桜 黒高 957
      - 第2あおひろ 黒原 601491
  - みついく1の1 黒 2021788(81.2)
    - 北国7の8 黒原 1530(86.7)
      - 第7糸桜 黒育 29
      - きたぐに7 黒高 34962
    - みついく1 黒 1969673(80.4)
      - 谷福土井 黒高 950
      - みついく 黒原 703236

成績1 現場後代検定成績（上物率及び平均値（去勢18頭 雌10頭））

上物率(%)	85.7	枝肉重量(kg)	456
ロース芯面積(cm²)	61	バラの厚さ(cm)	7.7
皮下脂肪の厚さ(cm)	2.2	歩留基準値(%)	74.8
BMS No.	7.1	肉の色 光沢	4.1
きめ しまり	4.1	脂肪光沢質	4.9

成績2 育種価（25頭）

枝肉重量		ロース芯面積		バラの厚さ	
育種価(kg)	正確度	育種価(cm²)	正確度	育種価(cm)	正確度
22.712	0.919	15.236	0.911	0.348	0.898
皮下脂肪厚		**歩留基準値**		**脂肪交雑基準値**	
育種価(cm)	正確度	育種価(%)	正確度	育種価	正確度
−0.777	0.920	2.633	0.920	2.389	0.927

成績3 育種価レーダーチャート（晴国花と交配した場合の産子の期待値（偏差値））

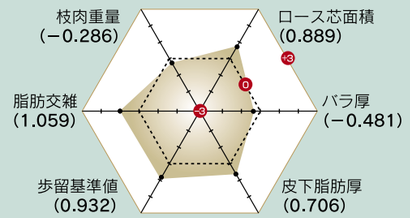

ホクレン十勝枝肉市場　平成26年9月6日上場　去勢28ヶ月齢



母の父：美津照 × 母の祖父：平茂勝　肥育者：幕別町／二瓶 義則 氏
枝肉重量：467kg　ロース芯面積：78cm²　BMS No.12　格付：A-5

(株)北海道畜産公社道央事業所早来工場 平成26年8月29日出荷　去勢29ヶ月齢

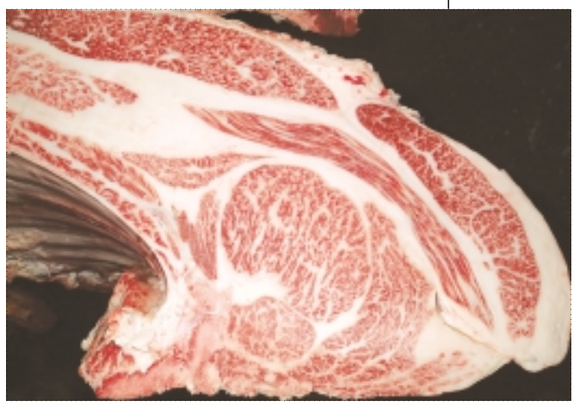

母の父：百合茂 × 母の祖父：安福165の9　肥育者：苫小牧市／(有)エー・イー・シー
枝肉重量：476kg　ロース芯面積：69cm²　BMS No.10　格付：A-5

H黒-206

田尻系



個体識別番号：12502-7045-8 黒 14645 80.5点
平成21年8月24日生 産地：北海道沙流郡日高町
繁殖者：(有)正木育成牧場 ※遺伝病は全てマイナス

安照藤（やすてるふじ）

母「ふじふくの4」は、兄弟2頭がBMS No.12を記録し、うち１頭は第5回全農肉牛枝肉共励会において枝肉重量506kg、ロース芯面積70cm²で名誉賞を受賞しています。また、全兄は青森県の種雄牛候補となるなど、魅力的な血統を持つ優良繁殖雌牛です。
その母に田尻系種雄牛「安平照」で戻し交配を行い、特に脂肪交雑能力の向上を目的として造成した種雄牛であり、気高系の繁殖雌牛が多く保留されている中、活用し易い血統構成となっています。
また、平成26年12月評価の北海道育種価では、脂肪交雑順26位にランクされた高能力種雄牛です。現場後代検定31頭（去勢18頭、雌13頭）の結果では上物率80.6%と高く、中でも去勢牛は上物率88.9%、BMS No. 7.5、枝肉重量475kgと優れた成績を収めています。

血統

- 安平照 黒原 3412(82.2)
  - 安平 黒原 2208(84.0)
    - 安福（宮崎） 黒原 1255(81.1)
      - 田安土井 黒育 6
      - かずよ 黒高 51489
    - きよふく 黒原 568518(82.4)
      - 安福（岐阜） 黒育 180
      - きよしげ 黒育 12902
  - てるふく 黒原 934114(80.8)
    - 照長土井 黒高 960
      - 菊照土井 黒育 100
      - てるなほ 黒原 240580
    - きみふく 黒高 133857
      - 菊照土井 黒育 100
      - きみはる3 黒原 509696
- ふじふくの4 黒 2336512(81.8)
  - 第1花国 黒 12510(82.8)
    - 北国7の8 黒原 1530(86.7)
      - 第7糸桜 黒育 29
      - きたぐに7 黒高 34962
    - あおはな 黒高 140927
      - 花桜 黒高 957
      - 第2あおひろ 黒原 601491
  - ふじふく 黒 2008243(80.3)
    - 安福165の9 黒原 1683(81.0)
      - 安福（岐阜） 黒育 180
      - しげふじ1307 黒高 67760
    - ふくなか8 黒原 622556(81.3)
      - 恒徳 黒育 96
      - なかのまえ4 黒原 163131

成績1 現場後代検定成績（上物率及び平均値（去勢18頭 雌13頭））

上物率(%)	80.6	枝肉重量(kg)	461
ロース芯面積(cm²)	63	バラの厚さ(cm)	8.2
皮下脂肪の厚さ(cm)	2.7	歩留基準値(%)	74.9
BMS No.	7.0	肉の色 光沢	4.2
きめ しまり	4.1	脂肪光沢質	5.0

成績2 育種価（27頭）

枝肉重量		ロース芯面積		バラの厚さ	
育種価(kg)	正確度	育種価(cm²)	正確度	育種価(cm)	正確度
18.320	0.919	17.954	0.910	0.914	0.896
皮下脂肪厚		**歩留基準値**		**脂肪交雑基準値**	
育種価(cm)	正確度	育種価(%)	正確度	育種価	正確度
−0.262	0.919	3.046	0.919	2.329	0.926

成績3 育種価レーダーチャート（安照藤と交配した場合の産子の期待値（偏差値））

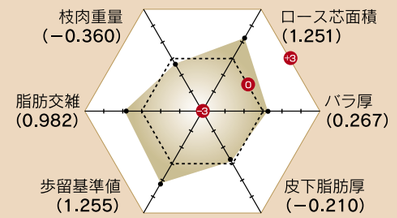

(株)北海道畜産公社道央事業所早来工場 平成26年7月24日出荷　去勢28ヶ月齢

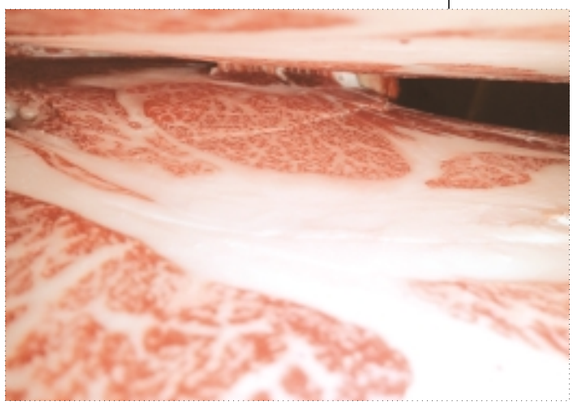

母の父：平茂晴 × 母の祖父：糸福（岐阜）　肥育者：安平町／鈴木 努 氏
枝肉重量：478kg　ロース芯面積：64cm²　BMS No.11　格付：A-5

ホクレン十勝枝肉市場　平成26年8月2日上場　去勢27ヶ月齢



母の父：第1花国 × 母の祖父：金幸　肥育者：弟子屈町／鴨志田 光栄 氏
枝肉重量：500kg　ロース芯面積：80cm²　BMS No.10　格付：A-5

H黒-203 藤良系

個体識別番号:02440-2692-7
黒 14642 82.9点 平成21年4月11日生
産地:北海道網走市 繁殖者:(有)佐藤牧場 ※遺伝病は全てマイナス

多加美（たかみ）



母「たかみ」(父:安平)は、平成22年6月に評価された北海道育種価において脂肪交雑順69位に評価された高育種価牛であり、産子はBMS No.12の3頭を含めた6頭が5等級に格付けされており、高い産肉実績を持ちます。

また、「たかみ」自身の受精卵での兄弟もBMS No.12を筆頭に5頭全てが５等級に評価されており、本牛に加え、母系にも優れた産肉能力を持ちます。

平成26年12月評価の北海道育種価では、脂肪交雑順41位にランクされ、高い育種価を持つ種雄牛です。

現場後代検定の結果では田尻系との相性が良く、上物率88.9%と優れた脂肪交雑能力を示しています。

血統

- 平茂晴 黒原 3712(84.0)
  - 糸晴美 黒原 2142(84.0)
    - 第7糸桜 黒育 29(81.0)
      - 第14茂 黒高 280
      - 第いとざくら 黒育 695
    - かもふじ3 黒高 128375(80.0)
      - 賢晴 黒育 40
      - かもふじ2 黒高 109849
  - しげとし 黒原 639210(82.6)
    - 第20平茂 黒育 134(84.7)
      - 気高 黒育 9
      - 第13ひらしげ 黒高 16819
    - としこ 黒高 71784(79.5)
      - 第2金水 黒育 91
      - さかえる 黒原 82506
- たかみ 黒 2050645(82.0)
  - 安平 黒原 2208(84.0)
    - 安福(宮崎) 黒原 1255(81.1)
      - 田安土井 黒育 6
      - かずよ 黒高 51489
    - きよふく 黒原 568518(82.4)
      - 安福(岐阜) 黒育 180
      - きよしげ 黒育 12902
  - あきこ 黒 1877468(80.5)
    - 神高福 黒高 929(82.0)
      - 忠福 黒育 129
      - めぐみ 黒高 69294
    - たから6 黒 1814521(81.7)
      - 第20平茂 黒育 134
      - たから 黒原 345074

成績1 現場後代検定成績（上物率及び平均値(去勢22頭・雌13頭)）

上物率(%)	71.4	枝肉重量(kg)	439
ロース芯面積(cm²)	58	バラの厚さ(cm)	8.0
皮下脂肪の厚さ(cm)	3.0	歩留基準値(%)	74.1
BMS No.	6.4	肉の色 光沢	3.9
きめ しまり	3.9	脂肪光沢質	5.0

成績2 育種価（39頭）

枝肉重量 育種価(kg)	正確度	ロース芯面積 育種価(cm²)	正確度	バラの厚さ 育種価(cm)	正確度
3.554	0.941	13.713	0.934	0.841	0.923
皮下脂肪厚 育種価(cm)	**正確度**	**歩留基準値 育種価(%)**	**正確度**	**脂肪交雑基準値 育種価**	**正確度**
0.233	0.941	2.121	0.941	2.271	0.946

成績3 育種価レーダーチャート（多加美と交配した場合の産子の期待値(偏差値)）

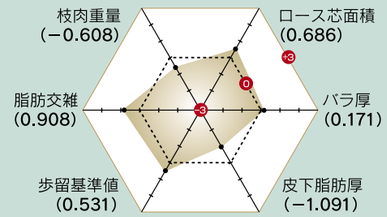

ホクレン十勝枝肉市場　平成26年7月19日上場　雌30ヶ月



母の父:勝忠平 × 母の祖父:平茂勝 肥育者:幕別町／二瓶 義則 氏
枝肉重量:473kg ロース芯面積:65cm² BMS No.11 格付:A-5

東京都中央卸売市場食肉市場　平成26年6月20日上場　去勢29ヶ月



母の父:福栄 × 母の祖父:北国7の8 肥育者:網走市／(有)佐藤牧場
枝肉重量:518kg ロース芯面積:75cm² BMS No.9 格付:A-5

H黒-200 田尻系

個体識別番号:02443-2830-4
黒 14641 81.2点 平成21年5月28日生
産地:島根県浜田市 繁殖者:田原 武吉 氏 ※遺伝病は全てマイナス

松福久（まつふくひさ）



母「しやすただ(父:安福165の9×母の父:忠福)」は産肉能力に優れた島根県の高育種価優良雌牛であり、その産子は全国各地に種雄牛として繋留され活躍しています。

本牛はその母に全国的に脂肪交雑能力が実証されている「安福久」を姉弟交配し、三代に亘り田尻系で血液を固定した種雄牛です。

昨年開催された現場後代検定合同調査会には５頭を出品し、去勢牛でBMS No.11、枝肉重量564kgの成績のほか4頭全てが上物であり、現場後代検定の結果でも上物率81.5%、枝肉重量471kgと脂肪交雑、枝肉重量に優れた成績となっています。一般出荷の枝肉成績を含めた数字からは気高系(上物率89.5%、枝肉重量464kg)、藤良系(上物率100%、枝肉重量506kg)母体との相性が良い結果となっています。

血統

- 安福久 黒原 4416(85.5)
  - 安福165の9 黒原 1683(81.0)
    - 安福(岐阜) 黒育 180(83.4)
      - 安谷土井 黒育 85
      - ちずる 黒育 7592
    - しげふじ13の7 黒高 67760(80.0)
      - 茂富士 黒育 93
      - おく 黒 1058967
  - もとじろう 黒 1868119(82.5)
    - 紋次郎 黒高 938
      - 安美土井 黒育 48
      - はるみ 黒高 29888
    - もとひかり 黒原 645592(81.1)
      - 糸光 ◆ 黒育 90
      - かつもと 黒原 5568
- しやすただ 黒 1956073(80.1) 黒高 202258
  - 安福165の9 黒原 1683(81.0)
    - 安福(岐阜) 黒育 180(83.4)
      - 安谷土井 黒育 85
      - ちずる 黒育 7592
    - しげふじ13の7 黒高 67760(80.0)
      - 茂富士 黒育 93
      - おく 黒 1058967
  - さつき431 黒 1797792(79.3)
    - 忠福 黒育 129(82.3)
      - 安美土井 黒育 48
      - 第2よしいち 黒高 35156
    - さつき4の3 黒原 523573(80.2)
      - 第20平茂 黒育 134
      - さつき4 黒原 327137

成績1 現場後代検定成績（上物率及び平均値(去勢16頭・雌11頭)）

上物率(%)	81.5	枝肉重量(kg)	471
ロース芯面積(cm²)	63	バラの厚さ(cm)	8.0
皮下脂肪の厚さ(cm)	2.7	歩留基準値(%)	74.6
BMS No.	6.4	肉の色 光沢	4.1
きめ しまり	4.1	脂肪光沢質	5.0

成績2 育種価（36頭）

枝肉重量 育種価(kg)	正確度	ロース芯面積 育種価(cm²)	正確度	バラの厚さ 育種価(cm)	正確度
39.291	0.945	21.622	0.939	0.705	0.929
皮下脂肪厚 育種価(cm)	**正確度**	**歩留基準値 育種価(%)**	**正確度**	**脂肪交雑基準値 育種価**	**正確度**
−0.379	0.945	3.196	0.945	1.925	0.950

成績3 育種価レーダーチャート（松福久と交配した場合の産子の期待値(偏差値)）

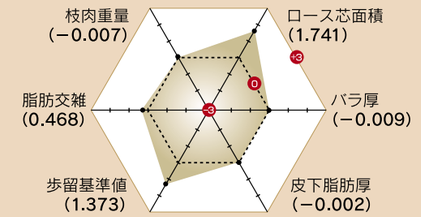

神戸市中央卸売市場西部市場　平成26年2月13日　去勢28ヶ月



写真提供:公益社団法人 全国和牛登録協会

H25年度現場後代検定合同調査会
母の父:勝忠平 × 母の祖父:福栄 肥育者:白老町／吉田 隆一 氏
枝肉重量:564kg ロース芯面積:66cm² BMS No.11 格付:A-5

東京都中央卸売市場食肉市場　平成26年6月4日上場　去勢30ヶ月

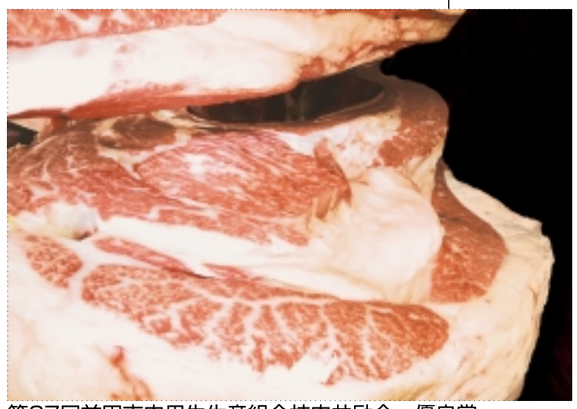

第27回益田市肉用牛生産組合枝肉共励会　優良賞
母の父:第6栄 × 母の祖父:茂弘桜 肥育者:島根県／松永牧場
枝肉重量:613kg ロース芯面積:112cm² BMS No.10 格付:A-5

JB-24

田尻系

個体識別番号:10817-1201-1
黒 13320 82.0点 平成11年4月17日生
産地:鳥取県鳥取市 繁殖者:田中 泰彦 氏 ※CL16+



北乃大福（きたのだいふく）

「脂肪交雑」、「脂肪の質」、「ロース芯の形状」、「歩留」などの産肉能力に定評があります。交雑種での能力の高さは証明済みですが、黒毛和種でも同様に安定した能力（上物率83.7%：当団調査）を発揮しています。

田尻系の血液が濃い本牛は増体のある気高系、藤良系の繁殖牛と相性が良く、全国各地の枝肉共励会等で上位入賞しております。また、全国各地の育種価評価においても常に上位に評価されており、能力の高さが証明されています。

血統

- **安福（岐阜）** 黒原 930(82.7) 黒育 180(83.4)
  - 安谷土井 黒原 472(81.4) 黒育 85(82.7)
    - 安美土井 黒育 48(82.3)
      - 田安土井 黒育 6
      - ふくむすめ 黒育 498
    - いつひめ 黒高 42150(79.0)
      - 田森土井 黒 7663
      - きそひめの1 黒 397298
  - ちずる 黒原 85545(79.3) 黒育 7592(80.5)
    - 安美土井 黒育 48(82.3)
      - 田安土井 黒育 6
      - ふくむすめ 黒育 498
    - とくはる 黒高 35150(78.8)
      - 徳藤土井 黒 8987
      - すずよし 黒高 29913
- **たにみ** 黒原 1061937(81.5)
  - **谷美土井** 黒原 1304(81.6) 黒育 210(82.9)
    - 安谷土井 黒育 85(82.7)
      - 安美土井 黒育 48
      - いつひめ 黒高 42150
    - ひさみ3 黒育 13066(80.5)
      - 安美土井 黒育 48
      - ひさよ 黒高 25850
  - **田森土井** 黒 7663(79.0)
    - 田福土井 黒 2685
    - もりとよ 黒 68189
  - みつふく2 黒原 509613(80.0) 黒高 120441
    - みつふく 黒育 1447(79.0)
      - **菊美土井** 黒育 5
      - ふくよ 黒高 1459

成績1 現場後代検定成績

上物率及び平均値（去勢11頭・雌9頭）

上物率(%)	90.0	枝肉重量(kg)	438
ロース芯面積(cm²)	60	バラの厚さ(cm)	8.4
皮下脂肪の厚さ(cm)	2.3	歩留基準値(%)	75.3
BMS No.	7.5	肉の色 光沢	4.6
きめ しまり	4.4	脂肪光沢質	5.0

成績2 育種価

4,711頭

枝肉重量		ロース芯面積		バラの厚さ	
育種価(kg)	正確度	育種価(cm²)	正確度	育種価(cm)	正確度
14.347	0.998	16.959	0.997	1.590	0.997
皮下脂肪厚		**歩留基準値**		**脂肪交雑基準値**	
育種価(cm)	正確度	育種価(%)	正確度	育種価	正確度
−0.418	0.998	3.466	0.998	2.516	0.998

成績3 育種価レーダーチャート

北乃大福と交配した場合の産子の期待値（偏差値）

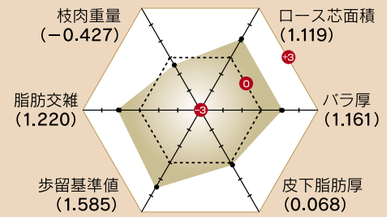

東京中央卸売市場食肉市場　平成26年10月31日　雌34ヶ月

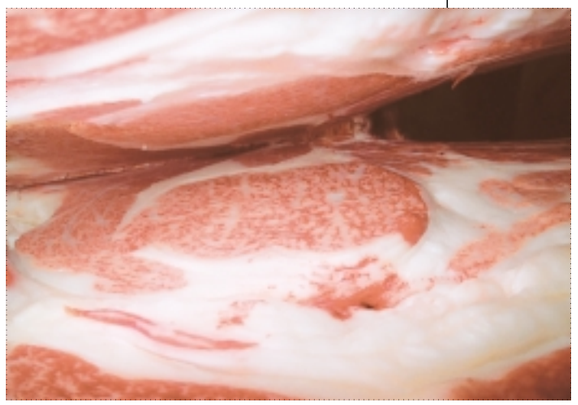

H26年度全国肉用牛枝肉共励会 第3部和牛牝牛【最優秀賞】
母の父:百合茂 × 母の祖父:菊谷 肥育者:岩手県／橘 市雄 氏
枝肉重量:426kg ロース芯面積:87cm² BMS No.12

東京都中央卸売市場食肉市場 平成25年12月5日上場　去勢



第14回JAなすの肥育牛部会和牛枝肉共励会【最優秀賞】
母の父:第1花国 × 母の祖父:美津福 肥育者:栃木県／木下 智昭 氏
枝肉重量:590kg ロース芯面積:108cm² BMS No.12 格付:A-5

H黒-80

田尻系

個体識別番号:11189-3117-0
黒 13193 80.4点 黒高2040 82.0点 平成10年7月12日生
産地:鳥取県鳥取市 繁殖者:田中 礼子 氏 ※遺伝病は全てマイナス



北平安（きたひらやす）

当団を代表する肉質に優れた種雄牛で、田尻系の本牛は気高系および藤良系の繁殖牛と特に相性が良く、全国各地の枝肉共励会等で上位入賞を果たし、安定した産肉能力を発揮しており、特に脂肪の質に定評があります。

また、第10回全国和牛能力共進会長崎県大会では「北平安」を父に持つ種牛が北海道代表に選ばれ、優等賞を獲得し、繁殖牛としても高い評価を得て、素牛市場でも母体となった時の能力の高さが評価されております。

血統

- **安　平** 黒原 2208(84.0)
  - 安福（宮崎） 黒原 1255(81.1)
    - 田安土井 黒育 6(80.6)
      - 田福土井 黒 2685
      - やすみ 本黒 9471
    - かずよ 黒高 51489(78.4)
      - 安千代土井 黒育 47
      - かずもと 黒 514215
  - きよふく 黒原 568518(82.4)
    - 安福（岐阜） 黒育 180(83.4)
      - 安谷土井 黒育 85
      - ちずる 黒育 7592
    - きよしげ 黒育 12902(80.7)
      - 茂富土 黒育 93
      - おきよ 黒高 45191
- **てるふく3** 黒原 823876(80.0) 黒高 141854
  - **菊照土井** 黒 10787(79.3) 黒育 100(81.1)
    - 菊則土井 黒育 32(80.7)
      - 菊美土井 黒育 5
      - たまる 黒 491064
    - とくかね 黒高 20988(78.1)
      - 田照土井 黒高 69
      - すけみ 黒 198474
  - てるふく2 黒原 601104(79.2) 黒高 129180(80.1)
    - **菊安土井** 黒育 125(81.6)
      - 菊則土井 黒育 32
      - むらよし 黒高 42062
    - てるふく 黒原 369413(78.9)
      - **菊茂土井** 黒育 83
      - てるひめ 黒 1323286

成績1 間接検定成績

平均（10頭）

終了時体重(kg)	575	枝肉重量(kg)	346
D.G(kg)	0.91	ロース芯面積(cm²)	50
バラの厚さ(cm)	6.1	皮下脂肪の厚さ(%)	1.9
歩留基準値(%)	74.0	筋間脂肪(cm)	6.2
屠体長(cm)	147	脂肪交雑	3.1

成績2 育種価

13,131頭

枝肉重量		ロース芯面積		バラの厚さ	
育種価(kg)	正確度	育種価(cm²)	正確度	育種価(cm)	正確度
6.630	0.998	16.267	0.998	0.749	0.997
皮下脂肪厚		**歩留基準値**		**脂肪交雑基準値**	
育種価(cm)	正確度	育種価(%)	正確度	育種価	正確度
−0.510	0.998	3.003	0.998	2.172	0.998

成績3 育種価レーダーチャート

北平安と交配した場合の産子の期待値（偏差値）

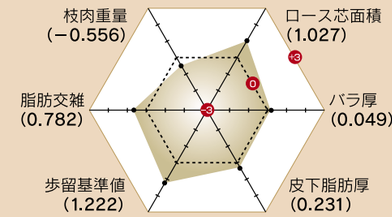

東京都中央卸売市場食肉市場　平成26年6月20日上場　去勢31ヶ月

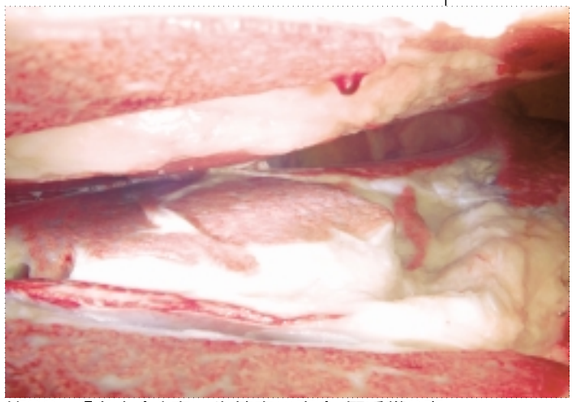

第39回「名人会」肉用牛枝肉研究会 優秀賞2席
母の父:百合茂 × 母の祖父:安糸福 肥育者:江別市／森田 滝夫 氏
枝肉重量:433kg ロース芯面積:61cm² BMS No.12 格付:A-5

東京都中央卸売市場食肉市場 平成25年10月25日上場　去勢 33ヶ月齢

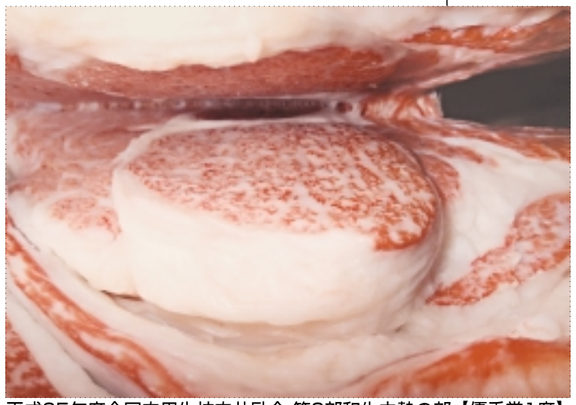

平成25年度全国肉用牛枝肉共励会 第2部和牛去勢の部【優秀賞1席】
母の父:勝忠平 × 母の祖父:第1花国 肥育者:茨城県／長島 勝男 氏
枝肉重量:551kg ロース芯面積:81cm² BMS No.12 格付:A-5

H黒-189

田尻系

個体識別番号:06312-0378-8 黒原5183 83.0点
平成20年7月27日生 産地:北海道沙流郡日高町
繁殖者:森 利恵 氏 ※遺伝病は全てマイナス



北斗王（ほくとおう）

本牛は高育種価雌牛の「ひもしげばな(父:第1花国)」に、当団を代表する種雄牛「北平安」を交配して造成された田尻系種雄牛です。
母は初産去勢牛(北斗王の全兄)でA-5、BMS No.12、枝肉重量561kg、を始めとした素晴らしい成績を多数記録しているほか、高い能力を持った繁殖雌牛を生産しており、その遺伝能力の高さをうかがい知ることが出来ます。
また、第10回全国和牛能力共進会長崎県大会(平成24年10月開催)では第8区「若雄後代検定牛群」に現場後代検定の検定牛として3頭の肥育牛が出品され、枝張りの良い、カブリのしっかりとした枝肉で上物率100%、優等賞に輝きました。
現場後代検定の結果では、特に気高系との相性が良く75.0%の上物率を記録しており、多く繋養されている気高母体への交配を推奨いたします。

血統

- **北平安** 黒 13193(80.4) 黒高 2040(82.0)
  - 安平 黒原 2208(84.0)
    - 安福(宮崎) 黒原 1255(81.1)
      - 田安土井 黒育 6
      - かずよ 黒高 51489
    - きよふく 黒原 568518(82.4)
      - 安福(岐阜) 黒育 180
      - きよしげ 黒育 12902
  - てるふく3 黒原 823876(80.0) 黒高 141854
    - 菊照土井 黒育 100(81.1)
      - 菊則土井 黒育 32
      - とくかね 黒高 20988
    - てるふく2 黒高 129180(80.1)
      - 菊安土井 黒育 125
      - てるふく 黒原369413
- ひもしげばな 黒 2135797(82.0)
  - **第1花国** 黒 12510(82.8)
    - 北国7の8 黒原 1530(86.7)
      - 第7糸桜 黒育 29
      - きたぐに7 黒高 34962
    - あおはな 黒高 140927
      - 花桜 黒高 957
      - 第2あおひろ 黒原601491
  - ひもしげしげ4 **茂重桜** 黒高 988 黒 2044555(80.5)
    - 茂重波 黒高 634
    - おおまさ 黒原346064
    - ひももとしげ 黒原 861616(81.0)
      - **糸永** 黒原 2397
      - ひもはらよし3 黒原415495

成績1 現場後代検定成績

上物率及び平均値(去勢26頭・雌18頭)

上物率(%)	63.6	枝肉重量(kg)	448
ロース芯面積(cm²)	56	バラの厚さ(cm)	8.3
皮下脂肪の厚さ(cm)	3.0	歩留基準値(%)	73.9
BMS No.	6.3	肉の色 光沢	3.8
きめ しまり	3.8	脂肪光沢質	4.9

成績2 育種価

51頭

枝肉重量 育種価(kg)	正確度	ロース芯面積 育種価(cm²)	正確度	バラの厚さ 育種価(cm)	正確度
30.386	0.951	11.308	0.945	1.479	0.936
皮下脂肪厚 育種価(cm)	正確度	**歩留基準値** 育種価(%)	正確度	**脂肪交雑基準値** 育種価	正確度
0.535	0.951	1.589	0.952	2.063	0.956

成績3 育種価レーダーチャート

北斗王と交配した場合の産子の期待値(偏差値)

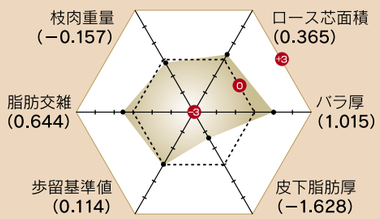

東京都中央卸売市場食肉市場 平成25年4月24日 上場 | 雌 29ヶ月齢



第34回「名人会」肉用牛枝肉研究会【優良賞】
母の父:福栄 × 母の祖父:藤桜 肥育者:新冠町／庄司 敏 氏
枝肉重量:474kg ロース芯面積:68cm² BMS No.10 格付:A-5

東京都中央卸売市場食肉市場 平成25年4月24日 上場 | 去勢 28ヶ月齢



第34回「名人会」肉用牛枝肉研究会
母の父:百合茂 × 母の祖父:安平 肥育者:白老町／大浦 俊秋 氏
枝肉重量:561kg ロース芯面積:66cm² BMS No.9 格付:A-5

H黒-93

気高系

個体識別番号:10817-1218-9 黒 13323 82.2点
黒高 2044 84.7点 平成11年4月15日生 産地:北海道常呂郡訓子府町
繁殖者:ホクレン畜産技術実証センター ※遺伝病は全てマイナス



北茂安93（きたしげやす）

父が「平茂勝」、母の父が「安福(岐阜)」である本牛は、安定した枝肉重量と脂肪交雑能力で、平成26年12月評価の北海道育種価では脂肪交雑順23位にランクされる高育種価種雄牛であり、枝肉成績の集計でも上物率71.1%、枝肉重量474kgの数値を誇ります。
交雑種の共励会での成績が目立っておりましたが、第11回当団黒毛和種枝肉共励会において名誉賞を獲得したほか、全国各地の共励会でも数多くの実績を持ちます。
気高系の本牛は、但馬系・藤良系への交配が推奨されますが、気高系の繁殖牛に交配しても優れた枝肉が生産されており、母体の系統を問わず交配できる種雄牛と言えます。

血統

- **平茂勝** 黒原 2441(89.0)
  - 第20平茂 黒原 287(80.5) 黒育 134(84.7)
    - 気高 黒育 9(80.0)
      - 豊参 黒高 63
      - たけもと 黒 316829
    - 第13ひらしげ 黒高 16819(79.0)
      - 気高 黒育 9
      - 第10ひらしげ 黒高 4103
  - ふくみ 黒原 301048(80.0) 黒高 106567(81.0)
    - 宝勝 黒育 175(83.6)
      - 第8気高 黒高 388
      - はりぞえ1 黒育 1522
    - はつこ 黒原 156592(79.7)
      - 福花5 黒高 495
      - つるあき3 黒高 40857
- **やすひめ2** 黒 1983016(81.0)
  - **安福(岐阜)** 黒原 930(82.7) 黒育 180(83.4)
    - 安谷土井 黒育 85(82.7)
      - 安美土井 黒育 48
      - いつひめ 黒高 42150
    - ちずる 黒育 7592(80.5)
      - 安美土井 黒育 48
      - とくはる 黒高 35150
  - ふくはた3の5 黒原 484741(79.5) 黒高 129013(80.9)
    - **静** 黒育 177(82.9)
      - 第14茂 黒高 280
      - かねのはな9 黒育 965
    - ふくはた3 黒高 60533(78.7)
      - **第8春** 黒高 646
      - ふくはた6 黒 1380653

成績1 現場後代検定成績

上物率及び平均値(去勢18頭)

上物率(%)	72.2	枝肉重量(kg)	469
ロース芯面積(cm²)	50	バラの厚さ(cm)	8.3
皮下脂肪の厚さ(cm)	2.2	歩留基準値(%)	73.7
BMS No.	6.3	肉の色 光沢	4.2
きめ しまり	4.2	脂肪光沢質	4.9

成績2 育種価

598頭

枝肉重量 育種価(kg)	正確度	ロース芯面積 育種価(cm²)	正確度	バラの厚さ 育種価(cm)	正確度
74.897	0.993	8.641	0.992	1.303	0.991
皮下脂肪厚 育種価(cm)	正確度	**歩留基準値** 育種価(%)	正確度	**脂肪交雑基準値** 育種価	正確度
−0.692	0.993	1.688	0.993	2.342	0.994

成績3 育種価レーダーチャート

北茂安93と交配した場合の産子の期待値(偏差値)

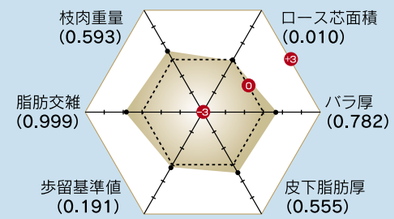

ホクレン十勝枝肉市場 平成26年10月4日上場 | 去勢 31ヶ月齢

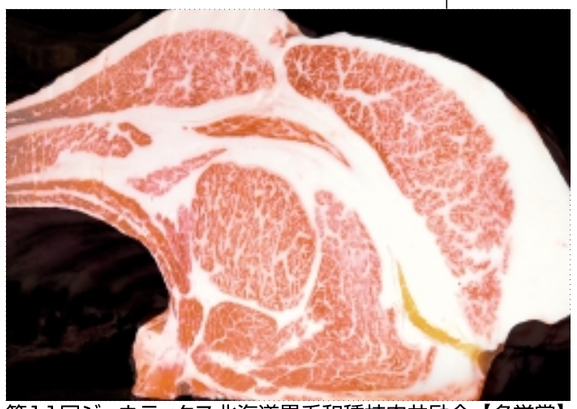

第11回ジェネティクス北海道黒毛和種枝肉共励会【名誉賞】
母の父:北乃大福 × 母の祖父:北国7の8 肥育者:新冠町／新冠町有牧野
枝肉重量:465kg ロース芯面積:64cm² BMS No.12 格付:A-5

東京都中央卸売市場食肉市場 平成26年11月18日上場 | 去勢 30ヶ月齢

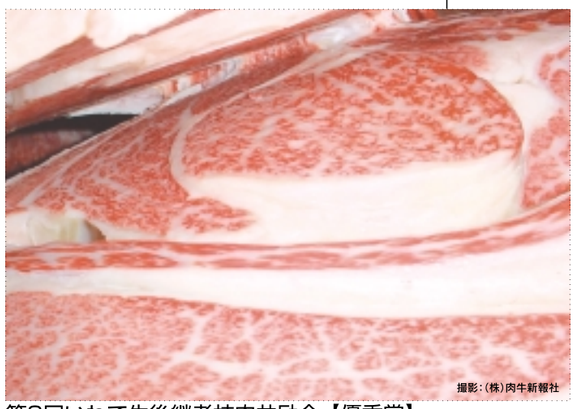

第8回いわて牛後継者枝肉共励会【優秀賞】
母の父:百合茂 肥育者:岩手県／高橋 清文 氏
枝肉重量:577kg ロース芯面積:86cm² BMS No.12 格付:A-5

H黒-192 田尻系



個体識別番号：12481-5546-0　黒原5228 83.0点
平成20年11月24日生　産地：北海道勇払郡むかわ町
繁殖者：清川 三十四 氏　※遺伝病は全てマイナス

清花福（きよ はな ふく）

母「ふくはな」は第8回全国和牛能力共進会岐阜県大会（平成14年9月開催）の第7区「高等登録群」で優等賞首席を獲得した「やすふく96（父：北国7の8）」に、産肉能力の高い「安糸福」を交配した種牛性と産肉能力に富む優良繁殖雌牛です。

その母と「北平安」との交配による本牛は、田尻系の血液を固定し、更なる産肉能力への改良効果を期待し造成された種雄牛です。

現場後代検定の結果では、特に藤良系との相性が良く80.0%と高い上物率を示しています。

血統

- 北平安　黒 13193(80.4)　黒高 2040(82.0)
  - 安平　黒原 2208(84.0)
    - 安福（宮崎）　黒原 1255(81.1)
      - 田安土井　黒育 6
      - かずよ　黒高 51489
    - きよふく　黒原568518(82.4)
      - 安福（岐阜）　黒育 180
      - きよしげ　黒育 12902
  - てるふく3　黒原 823876(80.0)　黒高 141854
    - 菊照土井　黒育 100(81.1)
      - 菊則土井　黒育 32
      - とくかね　黒高 20988
    - てるふく2　黒高129180(80.1)
      - 菊安土井　黒育 125
      - てるふく　黒原369413
- ふくはな　黒原 1412075(80.2)　黒高 213125(80.5)
  - 安糸福　黒 12812(85.7)
    - 安福165の9　黒原 1683(81.0)
      - 安福（岐阜）　黒育 180
      - しげふじ13の7　黒高 67760
    - みちふく　黒 1892774(81.0)
      - 糸福（大分）　黒育 229
      - 第3みち　黒高132267
  - やすふく96　黒原 1028526(80.2)　黒高 210119(82.3)
    - 北国7の8　黒原 1530(86.7)
      - 第7糸桜　黒育 29
      - きたくに7　黒高 34962
    - やすふく　黒高200181(82.0)
      - 安福165の9　黒原 1683
      - きよみ　黒原655987

仙台市中央卸売市場食肉市場 平成25年10月22日 上場　去勢 30ヶ月齢

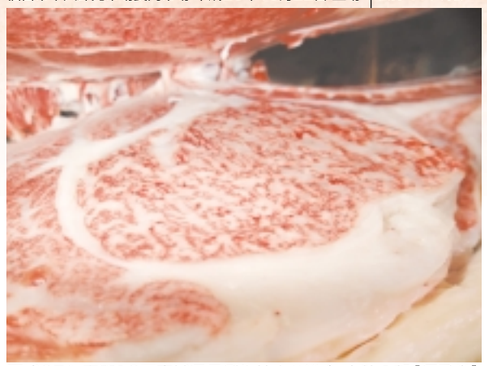

平成25年度第13回宮城県月例牛枝肉共進会 去勢の部【優秀賞】
母の父：平茂勝 × 母の祖父：安福　肥育者：宮城県／根元 仁一 氏
枝肉重量：532kg　ロース芯面積：72cm²　BMS No.10　格付：A-5

成績1 現場後代検定成績（上物率及び平均値（去勢16頭・雌18頭））

上物率(%)	64.7
枝肉重量(kg)	460
ロース芯面積(cm²)	57
バラの厚さ(cm)	8.2
皮下脂肪の厚さ(cm)	2.7
歩留基準値(%)	74.2
BMS No.	5.9
肉の色 光沢	3.8
きめ しまり	3.8
脂肪光沢質	4.9

成績2 育種価（38頭）

枝肉重量 育種価(kg)	正確度	ロース芯面積 育種価(cm²)	正確度	バラの厚さ 育種価(cm)	正確度
50.235	0.938	12.711	0.931	1.138	0.919
皮下脂肪厚 育種価(cm)	正確度	**歩留基準値** 育種価(%)	正確度	**脂肪交雑基準値** 育種価	正確度
−0.284	0.938	2.114	0.938	1.920	0.944

成績3 育種価レーダーチャート

清花福と交配した場合の産子の期待値（偏差値）

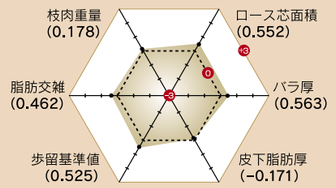

H黒-246 藤良系



個体識別番号：12442-4378-9　黒14659 85.0点
平成20年6月18日生　産地：青森県三沢市
繁殖者：高橋 健仁 氏　※遺伝病は全てマイナス

第ノ花藤（だい はな ふじ）

本牛は父「第１花国」と母の父「美津福」の交配により造成された種雄牛であり、昨今、多く保留されている気高系繁殖雌牛の近交係数を高めることのなく利用できる藤良系種雄牛です。

本牛の全兄は平成18年度全国肉用牛枝肉共励会において枝肉重量553kg、ロース芯面積87cm²、バラ厚9.2cm、格付A-5、BMS No.12と素晴らしい枝肉で名誉賞を受賞しているほか、受精卵で生産された全兄2頭もBMS No.10を記録しています。

平成26年12月評価の北海道育種価では脂肪交雑順25位にランクされた、高い育種価を持つ種雄牛であり、産子の特徴として産肉能力の高さをうかがわせる資質の良さが目立ち、今後の枝肉成績に期待が寄せられます。

血統

- 第1花国　黒 12510(82.8)
  - 北国7の8　黒原 1530(86.7)
    - 第7糸桜　黒育 29(81.0)
      - 第14茂　黒高 280
      - 絹ひさぐら　黒育 695
    - きたぐに7　黒高 34962(79.0)
      - 晴　美　黒育 19
      - もりなか　黒高 6976
  - あおはな　黒 1884989(81.6)　黒高 140927
    - 花桜　黒高 957
      - 糸　花　黒育 152
      - 第5いとしげ　黒原177028
    - 第2あおひろ　黒原 601491(79.6)
      - 糸光◆　黒育 90
      - あおひろ　黒原127156
- ふみえ　黒 2033240(79.1)
  - 美津福　黒原 2748(83.3)
    - 谷福土井　黒高 950
      - 安谷土井　黒育 85
      - きくつる　黒高 29920
    - みつふく2　黒高 120441
      - 田森土井　黒 7663
      - みつふく　黒育 1447
  - ふみふく　黒 2000477(80.3)
    - 安福165の9　黒原 1683(81.0)
      - 安福（岐阜）　黒育 180
      - しげふじ13の7　黒高 67760
    - ゆきひめ　黒原 667164(80.1)
      - 福　昌　黒高 618
      - ふくなが8　黒高 117647

東京都中央卸売市場食肉市場 平成25年7月18日出荷　去勢 30ヶ月齢



母の父：神高福 × 母の祖父：北国7の3　肥育者：鹿児島県/加田農場
枝肉重量：508kg　ロース芯面積：60cm²　BMS No.7　格付：A-4

成績1 育種価（20頭）

枝肉重量 育種価(kg)	正確度
25.142	0.900
ロース芯面積 育種価(cm²)	正確度
13.763	0.890
バラの厚さ 育種価(cm)	正確度
0.178	0.875
皮下脂肪厚 育種価(cm)	正確度
−0.465	0.901
歩留基準値 育種価(%)	正確度
2.041	0.901
脂肪交雑基準値 育種価	正確度
2.332	0.909

成績2 育種価レーダーチャート

第1花藤と交配した場合の産子の期待値（偏差値）

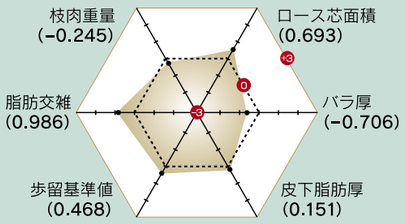

H黒-123 気高系



個体識別番号：10177-0743-2　黒13557 81.2点
平成13年2月22日生　産地：広島県安芸高田市
繁殖者：伊藤 堯 氏　※遺伝病は全てマイナス

北安勝23（きた やす かつ）

父に「平茂勝」、母の父「安福（岐阜）」、母の祖父「谷福土井」を持つ本牛は骨締まり良く、前躯の深さがあり肩付きの良い種雄牛です。外貌上は母「やすとも」の父「安福（岐阜）」を彷彿とさせ、均称よろしく、輪郭も鮮明であり、資質や品位にも富み、母系の田尻系の良さをしっかりと受け継いでいる種雄牛です。

これまでの肥育成績では、田尻系繁殖牛との相性の良さが確認されています。

血統

- 平茂勝　黒原 2441(89.0)
  - 第20平茂　黒原 287(80.5)　黒育 134(84.7)
    - 気高　黒育 9(80.0)
      - 豊参　黒高 63
      - たけもと　黒 316829
    - 第13ひらしげ　黒育 134(84.7)
      - 気高　黒育 9
      - 第10ひらしげ　黒高 4103
  - ふくみ　黒原 301048(80.0)　黒高 106567(81.0)
    - 宝勝　黒育 175(83.6)
      - 第8気高　黒高 388
      - ほりそえ1　黒育 1522
    - はつこ　黒原 156592(79.7)
      - 福花5　黒高 495
      - つるあき3　黒高 40857
- やすとも　黒原 1053569(82.0)
  - 安福（岐阜）　黒原 930(82.7)　黒育 180(83.4)
    - 安谷土井　黒育 85(82.7)
      - 安美土井　黒育 48
      - いつひめ　黒高 42150
    - ちずる　黒育 7592(80.5)
      - 安美土井　黒育 48
      - とくはる　黒高 35150
  - ともみ　黒原 970791(80.6)
    - 谷福土井　黒高 950
      - 安谷土井　黒育 85
      - きくつる　黒高 29920
    - かずとも　黒育 13073(79.0)
      - 安美土井　黒育 48
      - ともふく4　黒高 35133

ホクレン十勝枝肉市場 平成23年8月6日上場　去勢 27ヶ月齢



母の父：北仁 × 母の祖父：安糸福　肥育者：弟子屈町／鴨志田 光栄 氏
枝肉重量：422kg　ロース芯面積：56cm²　BMS No.11　格付：A-5

成績1 間接検定成績（平均（9頭））

終了時体重(kg)	637
枝肉重量(kg)	383
D.G(kg)	0.98
ロース芯面積(cm²)	47
バラの厚さ(cm)	6.6
皮下脂肪の厚さ(cm)	1.9
歩留基準値(%)	73.4
筋間脂肪(cm)	6.0
屠体長(cm)	152
脂肪交雑	3.3

成績2 育種価（262頭）

枝肉重量 育種価(kg)	正確度	ロース芯面積 育種価(cm²)	正確度	バラの厚さ 育種価(cm)	正確度
32.234	0.988	8.828	0.986	0.476	0.984
皮下脂肪厚 育種価(cm)	正確度	**歩留基準値** 育種価(%)	正確度	**脂肪交雑基準値** 育種価	正確度
−0.644	0.988	1.657	0.988	2.046	0.989

成績3 育種価レーダーチャート

北安勝23と交配した場合の産子の期待値（偏差値）

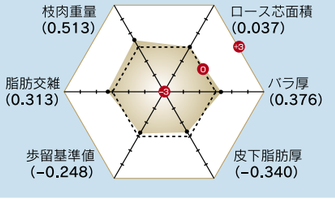

H黒-125 気高系



個体識別番号：10513-1534-1　黒13599 82.7点
平成13年3月24日生　産地：島根県出雲市
繁殖者：勝部 明美 氏　※遺伝病は全てマイナス

北勝隆25（きた かつ たか）

父に「平茂勝」、母の父に「隆桜（宮崎）」、母の祖父に「第20平茂」と気高系の血液固定度が高く、父の特徴である発育の良さと、飼い易さをしっかりと受け継いでおり、後継牛生産に適している種雄牛です。

母「第17たかこ」は「隆之国」の母であり、産肉能力の高さは折り紙つきです。

枝肉成績は、枝肉重量はどの系統との交配でも相性良く、重量が確保できるため、田尻系や茂金系の繁殖牛との交配により枝肉重量と肉質を兼ね備えた枝肉が生産されています。

血統

- 平茂勝　黒原 2441(89.0)
  - 第20平茂　黒原 287(80.5)　黒育 134(84.7)
    - 気高　黒育 9(80.0)
      - 豊参　黒高 63
      - たけもと　黒 316829
    - 第13ひらしげ　黒育 134(84.7)
      - 気高　黒育 9
      - 第10ひらしげ　黒高 4103
  - ふくみ　黒原 301048(80.0)　黒高 106567(81.0)
    - 宝勝　黒育 175(83.6)
      - 第8気高　黒高 388
      - ほりそえ1　黒育 1522
    - はつこ　黒原 156592(79.7)
      - 福花5　黒高 495
      - つるあき3　黒高 40857
- 第17たかこ　黒原 1141519(82.8)
  - 隆桜　黒原 1564(82.5)　黒高 905(82.7)
    - 隆美　黒育 161(83.0)
      - 美福10　黒育 34
      - なら　黒高 49245
    - はらだ　黒高 55908(81.1)
      - 第7糸桜　黒育 29
      - きくひめ4　黒 1391711
  - はなかわ3の8　黒原 567156(81.3)
    - 第20平茂　黒育 134(84.7)
      - 気高　黒育 9
      - 第13ひらしげ　黒高 16819
    - はなかわ3　黒原 104284(79.3)
      - 第33気高　黒高 524
      - はなかわ　黒原 978

東京都中央卸売市場食肉市場 平成25年9月18日　去勢 30ヶ月齢



第36回「名人会」肉用牛枝肉研究会【優良賞】
母の父：美津福 × 母の祖父：糸吉桜　肥育者：江別市/森田 滝夫 氏
枝肉重量：512kg　ロース芯面積：81cm²　BMS No.11　格付：A-5

成績1 間接検定成績（平均（10頭））

終了時体重(kg)	687
枝肉重量(kg)	408
D.G(kg)	1.12
ロース芯面積(cm²)	49
バラの厚さ(cm)	7.0
皮下脂肪の厚さ(cm)	2.1
歩留基準値(%)	73.4
筋間脂肪(cm)	6.9
屠体長(cm)	153
脂肪交雑	3.6

成績2 育種価（1,154頭）

枝肉重量 育種価(kg)	正確度	ロース芯面積 育種価(cm²)	正確度	バラの厚さ 育種価(cm)	正確度
70.171	0.996	8.849	0.995	0.996	0.995
皮下脂肪厚 育種価(cm)	正確度	**歩留基準値** 育種価(%)	正確度	**脂肪交雑基準値** 育種価	正確度
−0.189	0.996	1.128	0.996	1.803	0.996

成績3 育種価レーダーチャート

北勝隆25と交配した場合の産子の期待値（偏差値）

H黒-132 田尻系

個体識別番号:10500-2892-1 黒13602 82.0点 黒高2041 83.4点
平成13年6月4日生 産地:島根県松江市
繁殖者:(有)和野山農場 ※IARS+



国幸白清（くにびきしらきよ）

田尻の名牛3代(「飛騨白清」×「茂勝」×「紋次郎」)の交配による、当団唯一の「飛騨白清」の後継種雄牛です。

生産される枝肉は“サシの細かさ”と“もも抜け”に定評があり、平成26年度北海道枝肉共励会(平成26年11月開催)ではA-5、BMS No.11、枝肉重量520kgで最優秀賞に輝いております。

また、母系の体格審査得点は3代とも84.5点と優れており、本牛も体積雄大で伸びがあり骨締まりも良く、繁殖後継牛の生産に適している田尻系種雄牛です。

血統

- 飛騨白清 黒原 2640(83.2)
  - 安福(岐阜) 黒原 930(82.7) / 黒肩 180(83.4)
    - 安谷土井 黒肩 85(82.7)
      - 安美土井 いつひめ 黒肩 48 / 黒高 42150
    - ちずる 黒肩 7592(80.5)
      - 安美土井 とくはる 黒肩 48 / 黒高 35150
  - 第8はくさん 黒原 624935(83.6) / 黒高 126991
    - 安栄 黒高 925(83.8)
      - 安福(岐阜) しんげつ59 黒肩 180 / 黒高 100469
    - たてやま 黒肩 8232(78.4)
      - 茂富士 やくし 黒肩 93 / 黒高 52465
- みつかつ 黒原 1104801(84.5)
  - 茂勝 黒原 2012(82.5) / 黒高 989
    - 茂重波 黒高 634(80.3)
      - 茂金波 ししげみつ 黒肩 7 / 黒高 42121
    - ひでかつ 黒原 282919(81.6)
      - 茂重波 せんかつ 黒高 634 / 黒高 46685
  - 紋次郎 黒高 938
    - 安美土井 はるみ 黒肩 48 / 黒高 29888
    - まつひかり11 黒原 712900(84.5) / 黒高 132488
      - 糸光◆ まつはる 黒肩 90 / 黒高 91881

ホクレン十勝枝肉市場 平成26年11月29日 | 去勢 29ヶ月齢



平成26年度北海道枝肉共励会(黒毛和牛の部)【最優秀賞】
母の父:勝忠平　肥育者:江別市／森田 滝夫 氏
枝肉重量:520kg　ロース芯面積:79cm²　バラの厚さ:9.3
BMS No.11　格付:A-5

成績1 現場後代検定成績

上物率及び平均値(去勢16頭・雌18頭)

上物率(%)	50.0
枝肉重量(kg)	459
ロース芯面積(cm²)	58
バラの厚さ(cm)	7.8
皮下脂肪の厚さ(cm)	2.5
歩留基準値(%)	74.1
BMS No.	6.0
肉の色 光沢	3.6
きめ しまり	3.6
脂肪光沢質	4.9

成績2 育種価

1,495頭

枝肉重量		ロース芯面積		バラの厚さ	
育種価(kg)	正確度	育種価(cm²)	正確度	育種価(cm)	正確度
38.459	0.996	11.656	0.996	0.572	0.995
皮下脂肪厚		**歩留基準値**		**脂肪交雑基準値**	
育種価(cm)	正確度	育種価(%)	正確度	育種価	正確度
−0.731	0.996	2.092	0.996	1.843	0.997

成績3 育種価レーダーチャート

国幸白清と交配した場合の産子の期待値(偏差値)

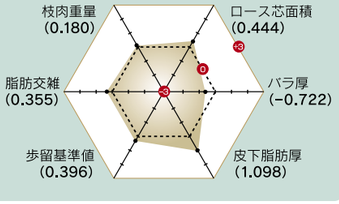

H黒-139 藤良系

個体識別番号:11990-8388-1 黒13796 82.7点
平成15年7月16日生 産地:徳島県吉野川市
繁殖者:松平 哲幸 氏 ※遺伝病は全てマイナス



松糸勝39（まついとかつ）

間接検定にて当団一の結果を誇る「北金波1」の母「もりひめ2(父:菊照土井)」の孫に当たる種雄牛であり、父に「糸福(大分)」、母の父に「平茂勝」を持つ本牛は増体に重みをおいた藤良系種雄牛です。

一般出荷を含めた成績(当団調査)では増体にも優れ、気高系との相性が良い結果であり、中でも去勢牛の成績(全21頭)では上物率85.7%、枝肉重量507kg、平均BMS No.7.4と好結果を残しています。

血統

- 糸福(大分) 黒原 1512(82.8) / 黒肩 229(84.0)
  - 第7糸桜 黒原 69(80.0) / 黒肩 29(81.0)
    - 第14茂 黒高 280(78.4)
      - 第6藤盛 しげる6 黒高 129 / 黒高 1599
    - 第9いとざくら 黒肩 695(77.5)
      - 城松 駄やたら94 黒肩 102 / 黒 209933
  - 第6ふくしげ 黒原 83582(78.7) / 黒肩 6514(78.8)
    - 千代 黒肩 23(80.1)
      - 第36栄竜 たかはな 黒高 133 / 黒高 1707
    - 第7ふゆ 黒高 7175(78.4)
      - 清美 第5ふゆ 黒高 199 / 黒 830511
- てるひめ10 黒 2063813(81.0)
  - 平茂勝 黒原 2441(89.0)
    - 第20平茂 黒肩 134(84.7)
      - 気高 第13ひらしげ 黒肩 9 / 黒高 16819
    - ふくみ 黒高 106567(81.0)
      - 宝勝 はつこ 黒肩 175 / 黒原 156592
  - もりひめ2 黒原 550642(80.3)
    - 菊照土井 黒肩 100(81.1)
      - 菊則土井 とくかね 黒肩 32 / 黒高 20988
    - たにひめ 黒肩 17846(79.7)
      - 安谷土井 たにづるひめ 黒肩 85 / 黒肩 11116

(株)北海道畜産公社道央事業所早来工場 平成26年2月12日出荷 | 去勢 29ヶ月

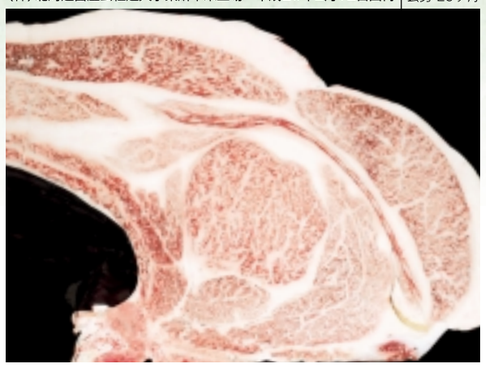

母の父:北平安 × 母の祖父:平茂勝　肥育者:平取町／貿集 昭知 氏
枝肉重量:511kg　ロース芯面積:71cm²　BMS No.10　格付:A-5

成績1 現場後代検定成績

上物率及び平均値(去勢16頭・雌5頭)

上物率(%)	65.9
枝肉重量(kg)	460
ロース芯面積(cm²)	57
バラの厚さ(cm)	7.6
皮下脂肪の厚さ(cm)	2.3
歩留基準値(%)	74.1
BMS No.	6.3
肉の色 光沢	4.0
きめ しまり	3.9
脂肪光沢質	5.0

成績2 育種価

185頭

枝肉重量		ロース芯面積		バラの厚さ	
育種価(kg)	正確度	育種価(cm²)	正確度	育種価(cm)	正確度
50.378	0.983	11.898	0.981	0.166	0.978
皮下脂肪厚		**歩留基準値**		**脂肪交雑基準値**	
育種価(cm)	正確度	育種価(%)	正確度	育種価	正確度
−0.997	0.984	1.949	0.984	1.836	0.985

成績3 育種価レーダーチャート

松糸勝39と交配した場合の産子の期待値(偏差値)

H黒-162 藤良系

個体識別番号:12205-4302-5 黒14138 82.4点
平成17年8月19日生 産地:北海道幌泉郡えりも町
繁殖者:上島 惠和 氏 ※遺伝病は全てマイナス



北寿福（きたとしふく）

本牛は高等登録牛である母「よしふく8(父:糸福(大分))」に「糸福(大分)」の代表産子「寿恵福」を兄妹交配して作出された藤良系種雄牛です。

「よしふく8」の母・祖母もまた高等登録牛であり3代に亘り繁殖牛として能力の高さが証明されています。

近交係数の上昇を抑え、藤良系の血液を固めながら、繁殖能力の優れた後継牛確保に能力を発揮する種雄牛です。

血統

- 寿恵福 黒原 3717(83.4) / 黒高 2014
  - 糸福(大分) 黒原 1512(82.8) / 黒肩 229(84.0)
    - 第7糸桜 黒肩 29(81.0)
      - 第14茂 黒高 280 / 黒肩 695
    - 第6ふくしげ 黒肩 6514(78.8)
      - 千代 黒肩 23 / 黒高 7175
  - さだすえ7 黒 1796548(79.0)
    - 福鶴57 黒肩 81(82.0)
      - 満天 黒高 264 / ふくつる5 黒肩 2308
    - さだすえ6 黒原500118(79.3)
      - 八重福 黒肩 73 / 第2さだすえ 黒高 68918
- よしふく8 黒 1998058(80.1) / 黒高 201829
  - 糸福(大分) 黒原 1512(82.8) / 黒肩 229(84.0)
    - 第7糸桜 黒肩 29(81.0)
      - 第14茂 黒高 280 / 黒肩 695
    - 第6ふくしげ 黒肩 6514(78.8)
      - 千代 黒肩 23 / 第7ふゆ 黒高 7175
  - よしふく 黒原 499898(82.0) / 黒高 112109(82.3)
    - 八重福 黒肩 73(81.6)
      - 安美土井 黒肩 48 / まさはる 黒高 25866
    - たまよし 黒高 85060(78.7)
      - 玉久 黒高 365 / 第2たけし 黒 1055836

ホクレン十勝枝肉市場 平成22年10月2日上場 | 雌 30ヶ月齢



第7回 ジェネティクス北海道枝肉共励会 後代検定牛の部【最優秀賞】
母の父:福栄 × 母の祖父:藤桜　肥育者:幕別町/蛯原 一治 氏
枝肉重量:387kg　ロース芯面積:68cm²　BMS No.9　格付:A-5

成績1 現場後代検定成績

上物率及び平均値(去勢16頭・雌18頭)

上物率(%)	55.3
枝肉重量(kg)	474
ロース芯面積(cm²)	57.6
バラの厚さ(cm)	7.9
皮下脂肪の厚さ(cm)	3.1
歩留基準値(%)	73.5
BMS No.	5.7
肉の色 光沢	3.6
きめ しまり	3.6
脂肪光沢質	4.9

成績2 育種価

46頭

枝肉重量		ロース芯面積		バラの厚さ	
育種価(kg)	正確度	育種価(cm²)	正確度	育種価(cm)	正確度
54.901	0.954	11.111	0.948	0.753	0.939
皮下脂肪厚		**歩留基準値**		**脂肪交雑基準値**	
育種価(cm)	正確度	育種価(%)	正確度	育種価	正確度
0.695	0.954	0.647	0.954	1.530	0.959

成績3 育種価レーダーチャート

北寿福と交配した場合の産子の期待値(偏差値)

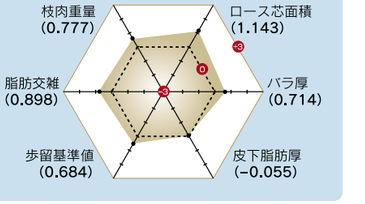

H黒-163 気高系

個体識別番号:12155-2538-8 黒14139 81.5点
平成17年10月21日生 産地:北海道幌泉郡えりも町
繁殖者:田中 政義 氏 ※遺伝病は全てマイナス



北百合忠（きたゆりただ）

平成15年10月評価の北海道育種価において脂肪交雑順15位、枝肉重量順1位と評価された高育種価雌牛「ゆりこ90(父:平茂勝)」に、枝肉重量と脂肪交雑に優れた「勝忠平」を姉弟交配することにより生産された気高系種雄牛です。

平成26年12月評価の北海道育種価では、脂肪交雑順44位にランクされ、現場後代検定ではBMS No.11を始めとしてBMS No.10に格付けされたものが3頭おり、産肉成績に優れた枝肉が生産されております。

検定結果からは気高系、田尻系の順で上物率、枝肉重量にも優れた成績が出ており、今秋以降の枝肉生産にも期待される種雄牛です

血統

- 勝忠平 黒原 3800(87.5)
  - 平茂勝 黒原 2441(89.0)
    - 第20平茂 黒肩 134(84.7)
      - 気高 第13ひらしげ 黒肩 9 / 黒高 16819
    - ふくみ 黒高 106567(81.0)
      - 宝勝 はつこ 黒肩 175 / 黒原 156592
  - うめ2 黒原 788266(82.1)
    - 忠福 黒肩 129(82.3)
      - 安美土井 第2よしいち 黒肩 48 / 黒高 35156
    - うめ 黒高 128002
      - 第20平茂 つるさかえの 黒肩 134 / 黒原345213
- ゆりこ90 黒 2043967(81.1) / 黒高 206478(83.8)
  - 平茂勝 黒原 2441(89.0)
    - 第20平茂 黒肩 134(84.7)
      - 気高 第13ひらしげ 黒肩 9 / 黒高 16819
    - ふくみ 黒高 106567(81.0)
      - 宝勝 はつこ 黒肩 175 / 黒原 156592
  - よりこ6 黒 1998080(80.6)
    - 糸福(大分) 黒肩 229(84.0)
      - 第7糸桜 第6ふくしげ 黒肩 29 / 黒肩 6514
    - よりこ 黒高 133298
      - 忠福 よりみち 黒肩 129 / 黒原463034

ホクレン十勝枝肉市場 平成23年8月6日 上場 | 去勢 27ヶ月齢



母の父:福栄 × 母の祖父:平茂勝　肥育者:幕別町／二瓶 義則氏
枝肉重量:566kg　ロース芯面積:77cm²　BMS No. 10　格付:A-5

成績1 現場後代検定成績

上物率及び平均値(去勢16頭・雌5頭)

上物率(%)	50.0
枝肉重量(kg)	459
ロース芯面積(cm²)	58
バラの厚さ(cm)	7.8
皮下脂肪の厚さ(cm)	2.5
歩留基準値(%)	74.1
BMS No.	6.0
肉の色 光沢	3.6
きめ しまり	3.6
脂肪光沢質	4.9

成績2 育種価

48頭

枝肉重量		ロース芯面積		バラの厚さ	
育種価(kg)	正確度	育種価(cm²)	正確度	育種価(cm)	正確度
85.862	0.957	17.138	0.952	1.252	0.944
皮下脂肪厚		**歩留基準値**		**脂肪交雑基準値**	
育種価(cm)	正確度	育種価(%)	正確度	育種価	正確度
−0.349	0.958	2.317	0.958	2.263	0.962

成績3 育種価レーダーチャート

北百合忠と交配した場合の産子の期待値(偏差値)

H黒-197 田尻系

個体識別番号
12549-1533-1
黒原 5338　82.3点
平成22年1月9日生
産地：北海道広尾郡大樹町
繁殖者：十勝育成牧場
※遺伝病は全てマイナス

美津北平（みつきたひら）

血統
- 北平安（黒 13193(80.4) 黒高 2040(82.0)）
  - ふみえ1（黒 2348608(83.0)）
    - 第1花国（黒 12510(82.8)）
      - ふみえ（黒 2033240(79.1)）
        - 美津福（黒原 2748(83.3)）
          - ふみふく（黒 2000477(80.3)）
            - 安福165の9（黒原 1683）

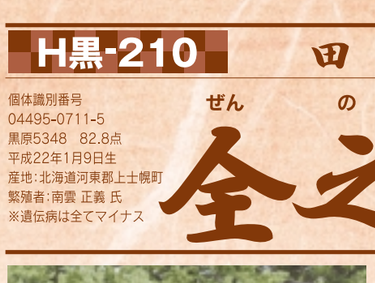

母「ふみえ1（父：第1花国）」は平成18年全国肉用牛枝肉共励会において、格付A-5、BMS No.12、ロース芯面積87cm²、枝肉重量553kg、バラ厚9.2cmで堂々の名誉賞を受賞し、一躍「第1花国」を全国に知らしめた名牛の全妹にあたります。

その母に当団を代表する田尻系種雄牛「北平安」を交配し、田尻系の血液を固め、気高系繁殖牛との交配に期待する種雄牛です。

産子は、体上線が強く、皮膚のゆとり、被毛の質、骨締まりなどの資質に優れています。

H黒-208 田尻系

個体識別番号
02516-5324-6
黒原 5347　83.1点
平成21年9月26日生
産地：北海道広尾郡大樹町
繁殖者：十勝育成牧場
※遺伝病は全てマイナス

北福秀（きたふくひで）

血統
- 北平安（黒 13193(80.4) 黒高 2040(82.0)）
  - 第1ゆきこ（黒原 1055121(85.0)）
    - 福桜（宮崎）（黒原 2445(82.1)）
      - ゆきこ3（黒原 970127(82.3)）
        - 糸秀（黒高 852(81.5)）
          - ゆきこ（黒原 736853(81.6)）
            - 第20平茂（黒育 134）



母「第1ゆきこ（父：福桜（宮崎））」は体格審査得点で85.0点と体型に優れ、岩手県有種雄牛、「雪乃花」や「月山桜」などの母にあたります。

中でも基幹種雄牛である「菊福秀」は全国各地の共励会で上位に入賞し、産肉能力が高く、産子は高値で取引されています。

その母に当団を代表する「北平安」を交配し、質量兼備を期待する田尻系種雄牛です。

H黒-210 田尻系

個体識別番号
04495-0711-5
黒原5348　82.8点
平成22年1月9日生
産地：北海道河東郡上士幌町
繁殖者：南雲 正義 氏
※遺伝病は全てマイナス

全之久（ぜんのひさ）

血統
- 安福久（黒原 4416(85.5)）
  - みち7（黒原 1344945(82.3)）
    - 金幸（黒原 2865(86.8)）
      - みちふく（黒1892774(81.0)）
        - 糸福（大分）（黒育 229(84.0)）
          - 第3みち（黒高 132267）
            - 八重福（黒育 73）



母「みち7（父：金幸）」は全国的に活躍した「安糸福」の異父妹にあたり、その母「みちふく（父：糸福（大分））」は数多くの血縁牛が全国各地で活躍している名牛です。

この母に「安福久」を交配し、産肉能力に期待する種雄牛です。

発育良く、体深、体伸びに富み、体上線が強い産子が生産されています。

H黒-211 藤良系

個体識別番号
12474-7405-0
黒14700　81.4点
平成22年1月15日生
産地：北海道雨竜郡幌加内町
繁殖者：小林 福太郎 氏
※IARS+

茂秀紅葉（しげひでもみじ）

血統
- 平茂晴（黒原 3712(84.0)）
  - しんこう1424（黒原 1400764(80.8)）
    - 美津照（黒 13162(81.0)）
      - もみじ（黒原 1099163(80.8)）
        - 安福（岐阜）（黒育 180(83.4)）
          - たかふじ（黒原 1008203(81.5)）
            - 糸福（岐阜）（黒原 2151）



母「しんこう1424（父：美津照）」は北海道育種価において平成20年8月評価から5期に亘り脂肪交雑順1位を記録した北海道を代表とする高育種価牛「もみじ（父：安福（岐阜））」の娘であり、平成25年3月評価の北海道育種価において、脂肪交雑順2位に輝いた優良雌牛です。

その田尻系の血液が固定された母に、藤良系種雄牛「平茂晴」を交配し、繁殖牛として重要な種牛性の向上と、高い産肉能力を期待した種雄牛で、平成26年12月評価の北海道育種価では、脂肪交雑順19位にランクされています。

第11回当団黒毛和種枝肉共励会、後代検定牛の部においては、BMS　No.10、枝肉重量498kg、ロース芯面積70cm²にて最優秀賞、ほかにも優秀賞、優良賞を受賞しており、現場後代検定の結果が心待ちの種雄牛です。

H黒-212 気高系

個体識別番号
12572-8515-8
黒原5412 84.5点
平成22年3月7日生
産地：北海道中川郡池田町
繁殖者：川添 保徳 氏
※遺伝病は全てマイナス

桜大地（さくらだいち）

血統
- 勝忠平（黒原 3800(87.5)）
  - さとみ（黒 2114538(80.4)）
    - 福桜（宮崎）（黒原 2445(82.1)）
      - よねふく100（黒 2050684(81.3)）
        - 安福165の9（黒原 1683(81.0)）
          - よねざくら5（黒高 107355(80.4)）
            - 第7糸桜（黒育 29）



母「さとみ（父：福桜（宮崎））」は産子2頭（去勢牛）がBMS　No.二桁を記録しており、平成20年4月評価の北海道育種価で脂肪交雑13位にランクされた高育種価牛です。

その母に「平茂勝」の代表的な後継牛「勝忠平」を交配し、気高系の血液の固定と、質量兼備な産肉能力を期待する種雄牛です。

産子は、均称が良く、体上線が強く、皮膚被毛や骨締まりの良さなど、資質に優れています。

H黒-214 田尻系

個体識別番号
12584-1696-4
黒原5411 83.7点
平成22年4月1日生
産地：北海道留萌郡小平町
繁殖者：山口 晴巳 氏
※遺伝病は全てマイナス

安幸福（やすゆきふく）

血統
- 安糸福（黒 12812(85.7)）
  - みつゆき（黒 2178820(80.7) 黒高 213139(81.2)）
    - 美津福（黒原 2748(83.3)）
      - よしみ（黒原 1236925(80.7)）
        - 金幸（黒原 2865(86.8)）
          - ふくみ（黒高 139741）
            - 神高福（黒高 929）



母「みつゆき（父：美津福）」は、初産の去勢牛（父：安糸福）が格付A-5、BMS No.12、ロース芯面積77cm²、バラ厚9.3cm、枝肉重量521kgを記録し、平成21年4月評価の北海道育種価脂肪交雑52位にランクされた高育種価牛です。祖母「よしみ」の産子2頭もA-5を記録しており、親子2代に亘って高い産肉能力を示しています。

本牛は田尻系の血液を固定し、脂肪交雑の改良に期待する種雄牛です。

発育良く、体の伸びに富み、体上線が強く、骨締まりの良い産子が生産されています。

H黒-213 気高系

個体識別番号:12592-1661-7 黒原5413 86.1点
平成22年3月30日生 産地:北海道留萌郡小平町
繁殖者:(有)グリーンリーフ ※遺伝病は全てマイナス

福忠勝（ふく ただ かつ）



血統
- 勝忠平 黒原 3800(87.5)
  - あい 黒原 1314257(80.6) 黒高 214687(82.8)
    - 福之国 黒原 3491(83.1)
      - ゆうか 黒原 1220351(82.0)
        - 福桜(宮崎) 黒原 2445(82.1)
          - ゆみ 黒原1029464(81.1)
            - 安平 黒原 2208

母「あい(父:福之国)」は初産時に現場後代検定の調整交配に供され、BMS No.10を記録し、母方祖母の兄弟も格付A-5を生産するなど産肉能力に優れた繁殖雌牛です。
本牛は優れた産肉能力を持つ母に「勝忠平」を交配した質量兼備の気高系種雄牛であり、発育も良く、体型も優れており体型審査得点は当団トップクラスの86.1点です。
父に似た発育、体幅、均称、後躯が良く、体上線も強い産子が生産されています。

H黒-216 田尻系

個体識別番号:12580-4644-4 黒原5470 82.3点
平成22年8月8日生 産地:鳥取県鳥取市
繁殖者:長谷川 照一 氏 ※遺伝病は全てマイナス

鶴北福（つる きた ふく）



血統
- 北乃大福 黒 13320(82.0)
  - ちづる3の5 黒原 1321795(84.3) 黒高 209006
    - 北国7の8 黒原 1530(86.7)
      - ちづる3 黒原1090193(84.0) 黒高 203939
        - 安福(岐阜) 黒育 180(83.4)
          - はるみ 黒高 201001
            - 菊照土井 黒育 100

母「ちづる3の5(父:北国7の8)」は、全国的に広く利用された「福栄」を生産した名牛「はるみ(父:菊照土井)」の孫にあたる系統牛です。
その母に当団を代表する種雄牛「北乃大福」を交配することにより、「安福(岐阜)」の戻し交配となり、血液濃度が一層高まった、特に脂肪交雑の改良に期待する田尻系種雄牛です。
父の特徴である皮膚、被毛等の資質の良さ、肩付き、骨締まりの良い産子が生産されています。

H黒-217 気高系

個体識別番号:12654-1262-1 黒原5471 82.1点
平成22年8月20日生 産地:北海道中川郡幕別町
繁殖者:井田 拓次 氏 ※遺伝病は全てマイナス

拓百合（たく ゆ り）



血統
- 百合茂 黒原 4086(88.8)
  - ことひめ 黒 2211745(80.8) 黒高 211325(81.8)
    - 安平 黒原 2208(84.0)
      - ことこ 黒原 867160(81.4)
        - 糸秀 黒高 852(81.5)
          - 第2ことぶき 黒原777197(82.1)
            - 隆美 黒育 161

母「ことひめ(父:安平)」は初産去勢牛(父:茂勝栄)でA-5、BMS No.12、ロース芯面積85cm²、枝肉重量517kgを記録し、北海道育種価の脂肪交雑で高い評価を受けた高等登録牛です。
その母に産肉能力が優れる「百合茂」を交配し、体積雄大な質量兼備の素牛造成に期待する種雄牛です。

H黒-220 気高系

個体識別番号:13000-4682-8 黒原5474 83.4点
平成22年9月26日生 産地:北海道沙流郡平取町
繁殖者:中川 光昭 氏 ※遺伝病は全てマイナス

光忠平（みつ ただ ひら）



血統
- 勝忠平 黒原 3800(87.5)
  - とくいと 黒 2194294(81.0)
    - 安糸福 黒 12812(85.7)
      - かみこ1 黒 2138145(81.0)
        - 金幸 黒原 2865(86.8)
          - かみこ 黒原1191711(80.0)
            - 神高福 黒高 929

母「とくいと(父:安糸福)」は初産去勢牛(父:千代桜)でA-5、BMS No.10、枝肉重量517kgを記録した素晴らしい産肉能力を持つ繁殖雌牛です。
本牛は増体・産肉能力に優れる「勝忠平」を交配し、質量兼備に期待する気高系種雄牛です。

H黒-224 藤良系

個体識別番号:13015-3144-6 黒14841 83.5点
平成22年12月8日生 産地:北海道日高郡新ひだか町
繁殖者:原 忠夫 氏 ※遺伝病は全てマイナス

茂晴安（しげ はる やす）



血統
- 平茂晴 黒原 3712(84.0)
  - やすひらさくら 黒原 1399752(81.0)
    - 安平 黒原 2208(84.0)
      - ひろさくら 黒原1020216(80.6)
        - 隆桜 黒高 905(82.7)
          - まさはる 黒原 922747(81.1)
            - 糸晴(佐賀) 黒高 862

本牛は宮崎県西臼杵郡高千穂町の育種牛の流れを汲む母「やすひらさくら(父:安平)」に、産肉能力の高さで全国的にも高い評価を受けている「平茂晴」を交配し、生産された種雄牛です。
母方の藤良系血縁が高く発育良く、体積も十分であり産肉能力と増体能力に期待する藤良系種雄牛です。

H黒-226 田尻系

個体識別番号:12991-5758-1 黒原5529 84.8点
平成22年12月28日生 産地:北海道日高郡新ひだか町
繁殖者:前川 勝俊 氏 ※遺伝病は全てマイナス

梅栄福（うめ さかえ ふく）



血統
- 北乃大福 黒 13320(82.0)
  - うめこ 黒 2249465(80.0)
    - 勝忠平 黒原 3800(87.5)
      - うめふくこ 黒原 1111318(80.1)
        - 安平 黒原 2208(84.0)
          - ゆうふくの3 黒原 876151(80.7)
            - 隆美 黒育 161

母「うめこ(父:勝忠平)」は去勢牛(父:藤北景)で格付A-5、BMS No.12、ロース芯面積71cm²、枝肉重量580kgの産肉実績を持ち、平成22年12月評価の北海道育種価において脂肪交雑順2位にランクされた高育種価雌牛です。
また、祖母「うめふくこ」は宮崎を代表する「安平」の娘で、「北乃大福」を交配して脂肪交雑の改良と田尻系の血液濃度を高めることに期待する種雄牛です。

H黒-227 田尻系

個体識別番号:13044-0079-4 黒原5507 82.6点
平成23年2月8日生 産地:北海道瀬棚郡今金町
繁殖者:佐藤 弘一 氏 ※IARS+

北平照（きた ひら てる）



血統
- 北平安 黒 13193(80.4) 黒高 2040(82.0)
  - きみこ 黒 2170645(83.0)
    - 安平照 黒原 3412(82.2)
      - ふじかつ 黒 2110011(80.9)
        - 平茂勝 黒原 2441(89.0)
          - ふじきた 黒原 1120390(80.2)
            - 北国7の8 黒原 1530

母「きみこ(父:安平照)」は去勢牛(父:安茂勝)でBMS No.10を記録し、平成21年11月評価の北海道育種価において、脂肪交雑順で高評価された優良雌牛です。
その母に「北平安」を交配し両親から「安平」の血液固定を図り、脂肪交雑の改良に期待する「北平安」の後継種雄牛です。

H黒-228 田尻系

個体識別番号:08543-9027-2 黒原5508 84.6点
平成23年2月3日生 産地:北海道新冠郡新冠町
繁殖者:畠山 護 氏 ※遺伝病は全てマイナス

恵方（え ほう）



血統
- 北平安 黒 13193(80.4) 黒高 2040(82.0)
  - ふじむすめ 黒原 1372410(81.8) 黒高 214031
    - 茂勝 黒原 2012(82.5) 黒高 989
      - ふじこ 黒原1218775(81.2) 黒高 208077
        - 平茂勝 黒原 2441(89.0)
          - なつふじ5 黒高 202065
            - 藤桜 黒高 910

母「ふじむすめ(父:茂勝)」は高育種価評価されている優良雌牛で、本牛の全兄となる初産の去勢牛は格付A-5、BMS No.10、ロース芯面積75cm²、枝肉重量557kgと質量ともに優れた産肉実績を持っています。
本牛は発育良く、体積があり、体型に優れており、第10回全国和牛能力共進会長崎県大会に北海道代表として出陳され、第１区「若雄の部」において優等賞12席を獲得した質量兼備な「北平安」の後継種雄牛です。

H黒-232 友里福秀（ゆりふくひで） 田尻系

個体識別番号
13012-9780-9
黒原 5532　83.4点
平成23年6月25日生
産地：北海道瀬棚郡今金町
繁殖者：田中 秀一 氏
※遺伝病は全てマイナス

血統
- 安糸福（黒 12812(85.7)）
  - きたゆり（黒原 1277878(80.1)／黒高 212150(82.8)）
    - 北国7の8（黒原 1530(86.7)）
      - ゆりふく（黒原 1147136(81.2)）
        - 平茂勝（黒原 2441(89.0)）
          - ゆりか（黒 1851530(81.5)）
            - 美福（黒 11206）



母「きたゆり（父：北国7の8）」は2産目の去勢牛（父：安糸福）で格付A-5、BMS No.12、ロース芯面積67cm²、枝肉重量562kgの産肉実績を持つ種牛性の高い優良繁殖雌牛です。
本牛は産肉能力の高い「安糸福」を交配し、高い産肉能力を期待する田尻系種雄牛で、骨締まり良く、体深や体伸びに富んでいます。

H黒-235 匠（たくみ） 田尻系

個体識別番号
13004-7249-8
黒原 5606　84.1点
平成23年6月2日生
産地：北海道旭川市
繁殖者：（農）牛匠
※遺伝病は全てマイナス

血統
- 北乃大福（黒 13320(82.0)）
  - あい18（黒原 1389890(81.7)）
    - 百合茂（黒原 4086(88.8)／黒高 208118）
      - 北国7の8（黒原 1530(86.7)）
        - こばやし14（黒原 1254809(82.0)）
          - こばやし11（黒原 1172481(81.4)）
            - 9中丸（黒育 198）



母「あい18（父：百合茂）」は初産の去勢牛（父：茂勝栄）で格付A-5、BMS No.11、ロース芯面積82cm²、枝肉重量600kgという優れた産肉成績を持つ高育種価繁殖雌牛です。
本牛は当団代表種雄牛の「北乃大福」との交配により高い産肉能力を期待する田尻系種雄牛で、発育、骨締まりが良く、体の伸びと深みに優れています。

H黒-236 花晴茂（はなはるしげ） 茂金系

個体識別番号
13074-1110-0
黒 14878　81.4点
平成23年6月21日生
産地：北海道天塩郡遠別町
繁殖者：長谷川 繁男 氏
※遺伝病は全てマイナス

血統
- 茂洋（黒原 4257(84.1)／黒高 2042(85.0)）
  - ひもしげひめ（黒 2390003(82.4)）
    - 平茂晴（黒原 3712(84.0)）
      - ひもしげばな（黒 2135797(82.0)）
        - 第1花国（黒 12510(82.8)）
          - ひもしげしげ4
            - 茂重桜（黒高 988）



母「ひもしげひめ（父：平茂晴）」は当団種雄牛「北斗王」の異父妹にあたる繁殖雌牛です。
多くの優れた産肉実績を持つ祖母「ひもしげばな（父：第1花国）」に「平茂晴」を交配し、藤良系の血液で固定された母「ひもしげひめ」に、宮城県の基幹種雄牛である「茂洋」を交配して、茂金系と藤良系の血液を濃く受け継ぎ、増体と肉質の改良に期待する茂金系種雄牛です。　本牛は体深、体伸びに優れ、強い体上線を持っています。

H黒-237 真駒（まこま） 田尻系

個体識別番号：13015-8410-7　黒 14879　82.7点
平成23年7月14日生　産地：北海道浦河郡浦河町
繁殖者：眞下 勇二 氏　※遺伝病は全てマイナス



血統
- 北乃大福（黒 13320(82.0)）
  - まこま（黒 2198820(79.9)）
    - 平茂勝（黒原 2441(89.0)）
      - まこ（黒原 1122054(80.7)）
        - 北国7の8（黒原 1530(86.7)）
          - まさこ（黒原 896907(81.5)）
            - 紋次郎（黒高 938）

母「まこま（父：平茂勝）」の初産の雌牛（父：安重福）で格付A-5、BMS　No.11、ロース芯面積58cm²、枝肉重量474.8kgを記録し、平成22年6月評価の北海道育種価で脂肪交雑順11位にランクされた高育種価繁殖雌牛です。
祖母「まこ（父：北国7の8）」の産肉実績もA-5の5頭を始め高い上物率を誇っており、産肉能力の遺伝的強さがうかがえます。
本牛は骨じまりが良く、毛質などの資質に優れた種雄牛です。

H黒-239 忠安茂（ただやすしげ） 気高系

個体識別番号：13003-4675-1　黒原 5607　83.8点
平成23年8月3日生　産地：北海道勇払郡むかわ町
繁殖者：南山 繁富 氏　※遺伝病は全てマイナス



血統
- 勝忠平（黒原 3800(87.5)）
  - えがお（黒原 1423160(82.3)）
    - 安糸福（黒 12812(85.7)）
      - しげぎく（黒原 1155390(80.9)）
        - 茂勝（黒高 989）
          - かげぎく（黒原 1070390(81.3)）
            - 景藤（黒原 1400）

母「えがお（父：安糸福）」は初産の去勢（父：隆之国）で格付A-5、BMS　No.12、ロース芯面積63cm²、枝肉重量636kgを記録し、平成24年9月評価の北海道育種価において脂肪交雑順61位にランクされた高育種価繁殖雌牛です。
その「えがお」に「平茂勝」の代表的な後継牛である「勝忠平」を交配し、質量兼備を期待する気高系種雄牛です。
本牛は発育が良く、体幅、体深に優れています。

H黒-245 春瑞希（はるみずき） 田尻系

個体識別番号：13385-9367-7　黒原 5677　82.4点
平成24年1月1日生　産地：北海道虻田郡真狩村
繁殖者：金丸 勝 氏　※遺伝病は全てマイナス



血統
- 北乃大福（黒 13320(82.0)）
  - ふくみ（黒原 1255852(81.0)）
    - 福之国（黒原 3491(83.1)）
      - 第4ひかり（黒原 1066969(81.7)）
        - 上福（黒原 2648(82.0)）
          - ひろみ（黒高 838110(80.3)）
            - 糸弘2（黒高 851）

母「ふくみ（父：福之国）」は3産目の去勢牛（父：茂勝栄）で格付A-5、BMS　No.10、ロース芯面積59cm²、枝肉重量592kgの成績で、第19回「名人会」肉用牛枝肉研究会で優良賞を受賞した高能力繁殖雌牛です。
その母に当団を代表する「北乃大福」を戻し交配して、脂肪交雑能力の向上に期待する種雄牛です。また、3代祖迄に気高系が入らない交配しやすい種雄牛です。
前躯と肋張りが良く、肩付き、体の締まり、骨締まりの良さを特徴とした、種牛性も兼ね備えた種雄牛です。

H黒-248 晴金平（はるかねひら） 藤良系

個体識別番号：13576-9614-4　黒原 5681　83.7点
平成24年5月12日生　産地：北海道勇払郡厚真町
繁殖者：菊地 春治 氏　※遺伝病は全てマイナス



血統
- 平茂晴（黒原 3712(84.0)）
  - かねこ（黒原 1364665(81.6)）
    - 金幸（黒原 2865(86.8)）
      - みちこ（黒原1230475(85.0)）
        - 平茂勝（黒原 2441(89.0)）
          - ふくよ（黒原699454(80.0)）
            - 忠福（黒育129）

母「かねこ（父：金幸）」は初産の雌牛（父：福栄）が格付A-5、BMS　No.12、ロース芯面積84cm²、枝肉重量514kgの成績で、第12回全農肉牛枝肉共励会（平成22年）雌の部で最優秀賞を受賞した高能力繁殖雌牛です。
その母に全国の枝肉共励会で評価が高い藤良系代表種雄牛の「平茂晴」を交配し、増体や産肉性に期待する種雄牛です。
前躯と体上線が良く、資質、品位、骨締まりに優れた種雄牛です。

H黒-244 田尻系

個体識別番号:13482-0474-7　黒原 5676　84.4点
平成23年12月4日生　産地:北海道沙流郡日高町
繁殖者:森 正昭 氏　※遺伝病は全てマイナス



ほく しょう おう
北翔王

血統
- 北乃大福　黒 13320(82.0)
  - ひもふじひめ　黒原 1416193(81.6)
    - 勝忠平　黒原 3800(87.5)
      - ひもしげばな　黒 2135797(82.0)
        - 第1花国　黒 12510(82.8)
          - ひもしげばな4　黒 2044555(80.5)
            - 茂重桜　黒高 988

母「ひもふじひめ」は高育種価の祖母「ひもしげばな」に「勝忠平」を交配して生産された繁殖牛(当団H黒-189「北斗王」の異父姉弟)であり、平成26年6月に評価された北海道育種価脂肪交雑順において34位にランクされた高育種価繁殖雌牛です。
母の3産目の去勢牛(父:北乃大福)は、格付A-5、BMS No.11、枝肉重量545kg、ロース芯面積69cm²の成績で、第25回横浜食肉市場ミートフェア(H25.4開催)にて優秀賞を受賞しております。
また、4産目の去勢牛(父:北乃大福)も、格付A-5、BMS No.9、枝肉重量574kg、ロース芯面積71cm²を記録しております。
体積雄大な母に当団代表種雄牛である「北乃大福」を交配することで、増体と肉質の改良に期待する田尻系種雄牛です。

H黒-251 藤良系

個体識別番号:13727-1014-6　黒原 5731　83.0点
平成24年9月10日生　産地:北海道白老郡白老町
繁殖者:上村　篤正 氏　※遺伝病は全てマイナス



きた はく しょう
北白翔

血統
- 隆之国　黒 13809(84.2)
  - うし232の17　黒原 1331528(80.1)
    - 北平安　黒 13193(80.4)　黒高 2040(82.0)
      - きたみはる7　黒原 974888(80.1)
        - 北国7の8　黒原 1530(86.7)
          - みはる4　黒原 821681(80.7)
            - 糸道　黒原 1158

母「うし232の17」は当団を代表する種雄牛「北平安」の娘牛で、2産目の雌牛(父:隆之国)で格付A-5、BMS No.11、ロース芯面積70cm²、枝肉重量426kgを記録しているほか、これまで3頭肥育されており、その成績は上物率100%の素晴らしい産肉実績を持つ高能力雌牛です。
本牛はBMS No.11の記録を持つ「隆之国」を交配することで、戻し交配を行い、藤良系の血統の固定を図って造成した種雄牛です。体上線が強く、前躯の幅に富み、母親(父:北平安)譲りの資質を持ち骨締まりに優れています。

H黒-252 藤良系

個体識別番号:13513-0210-2　黒原 5732　84.3点
平成25年1月12日生　産地:北海道有珠郡壮瞥町
繁殖者:込山 清右ェ門 氏　※遺伝病は全てマイナス



きた きよ ざくら
北清桜

血統
- 隆之国　黒 13809(84.2)
  - えりか　黒原 1436454(81.2)
    - 福桜(宮崎)　黒原 2445(82.1)
      - いずみ　黒原 1214323(80.7)
        - 安平　黒原 2208(84.0)
          - さとこ　黒原 925115(80.7)
            - 福茂　黒高 921

母「えりか」は初産の去勢牛(父:忠富士)で格付A-5、BMS No.10、ロース芯面積69cm²、枝肉重量516kgを記録している高能力繁殖雌牛です。本牛は、この母「えりか」に脂肪交雑能力の高さにおいて全国で定評がある「隆之国」を交配し作出された藤良系種雄牛です。また、発育、体深、均称、資質、骨締まり等に優れ審査得点は84.3点と高得点を獲得しています。種牛性の高い本牛は脂肪交雑はもちろん、体型の改良にも活躍が期待できる種雄牛です。

H黒-254 田尻系

個体識別番号:13624-9795-8　黒 14976　81.4点
平成24年8月6日生　産地:鳥取県東伯郡琴浦町
繁殖者:NLBC鳥取牧場　※遺伝病は全てマイナス



みつ ひさ てる
光久照

血統
- 北平安　黒 13193(80.4)　黒高 2040(82.0)
  - みつひさ1の1　黒 2367023(79.3)
    - 安福久　黒原 4416(85.5)
      - やすひらみつ　黒原 1303377(80.1)
        - 安平照　黒原 3412(82.2)
          - みつやす1の1　黒原 1126741(80.4)
            - 安福165の9　黒原 1683

母「みつひさ1の1」は、(一社)家畜改良事業団の「光平照」の全兄妹にあたる「やすひらみつ」に「安福久」を交配して、受精卵分割技術を用いて生産された一卵性双子牛の繁殖雌牛です。一方は肥育され、格付A-5、BMS No.12、ロース芯面積62cm²、枝肉重量396kgを記録し、さらに去勢(父:勝忠福)産子では、格付A-5、BMS No.9、ロース芯面積58cm²、枝肉重量567kgという産肉成績も持っています。
高い脂肪交雑能力に期待ができる血統背景の母に当団種雄牛「北平安」を交配することで、田尻系の血統をさらに固定し、脂肪交雑だけではなく、ロース芯の形や面積、肉色など優れた肉質に期待を寄せています。

H黒-255 藤良系

個体識別番号:13810-1939-1　黒 14975　84.3点
平成24年8月16日生　産地:河東都音更町
繁殖者:NLBC十勝牧場　※遺伝病は全てマイナス



ふじ しげ さかえ
藤重栄

血統
- 第6栄　黒原 2514(83.5)
  - すみれ　黒 2171540(80.5)
    - 新糸行　黒原 3814(82.3)
      - いよまれ262　黒 2046219(80.2)
        - 第1花国　黒 12510(82.8)
          - いよかじ114　黒 2007001(80.4)
            - 勝宏　黒原 1649

母「すみれ」は、去勢産子(父:北国茂)で格付A-5、BMS No.11、ロース芯面積62cm²、枝肉重量438kg、ほかにも去勢産子(父:北湖2)で格付A-5、BMS No.10、ロース芯面積64cm²、枝肉重量496kgを記録している高能力繁殖雌牛です。この母「すみれ」に藤良系の血統を固定することを狙いとし、ロース芯面積の大きさやバラの厚さなどで人気が高く全国で活躍した「第6栄」を交配することで生産された本牛は、抜群に優れた体積を持つことから脂肪交雑能力のみならず、増体能力にも優れる質量兼備の活躍が期待される藤良系の種雄牛です。

H黒-256 田尻系

個体識別番号:13430-5116-2　黒 14997　81.6点
平成25年6月3日生　産地:北海道日高郡新ひだか町
繁殖者:中橋 清 氏　※遺伝病は全てマイナス



ま つ ふく
真津福

血統
- 北乃大福　黒 13320(82.0)
  - まつふく　黒 2125096(80.2)
    - 福桜(宮崎)　黒原 2445(82.1)
      - ますみ1　黒 2023524(81.2)
        - 安平　黒原 2208(84.0)
          - ますみ　黒原 1002028(81.7)
            - 隆桜　黒高 905

母「まつふく」は、4産目の去勢牛(父:勝忠平)で格付A-5、BMS No.12、枝肉重量510kgのほか、BMS No.11(父:福栄、去勢、枝肉重量465kg)、BMS No.10(父:百合茂、去勢、枝肉重量542kg、第31回「名人会」肉用牛枝肉研究会優秀賞2席受賞)、BMS No.7(父:菊福秀、去勢、枝肉重量503kg)の安定した枝肉成績を持ち、平成25年12月に評価された北海道育種価では脂肪交雑順で175位にランクされた高能力繁殖雌牛です。
「福桜(宮崎)」×「安平」×「隆桜」の血統構成である母「まつふく」に当団の代表的種雄牛「北乃大福」を戻し交配することで、田尻系の血液を固め、脂肪交雑能力の向上に期待できる田尻系種雄牛です。

H黒-257 気高系

個体識別番号:04512-0559-7　黒 14998　83.6点
平成25年4月5日生　産地:北海道余市郡赤井川村
繁殖者:(株)みのり　※遺伝病は全てマイナス



こ はく
琥珀

血統
- 美津百合　黒原 4990(83.0)
  - ひもふじひめ　黒原 1416193(81.6)
    - 勝忠平　黒原 3800(87.5)
      - ひもしげばな　黒 2135797(82.0)
        - 第1花国　黒 12510(82.8)
          - ひもしげばな4　黒 2044555(80.5)
            - 茂重桜　黒高 988

母「ひもふじひめ」は高育種価の祖母「ひもしげばな」に「勝忠平」を交配して生産された繁殖牛で(当団H黒-189「北斗王」の異父姉弟)、平成26年6月に評価された北海道育種価脂肪交雑順において34位にランクされました。
母の3産目の去勢牛(父:北乃大福)は、格付A-5、BMS No.11、枝肉重量545kg、ロース芯面積69cm²の成績で、第25回横浜食肉市場ミートフェア(H25.4開催)にて優秀賞を受賞しております。
また、4産目の去勢牛(父:北乃大福)も、格付A-5、BMS No.9、枝肉重量574kg、ロース芯面積71cm²を記録しております。
実績のある優良系統にさらに気高系で交配を重ね、肉質に加え増体能力にも強く期待する種雄牛です。

H黒-258 気高系

個体識別番号:13411-8894-5　黒原 5787　82.1点
平成25年7月23日生　産地:北海道沙流郡平取町
繁殖者:賀集 昭知 氏　※遺伝病は全てマイナス



ひら り
平莉

血統
- 光平福　黒原 3562(84.2)
  - あいり　黒原 1385855(81.6)
    - 百合茂　黒原 4086(88.8)
      - あい　黒 2052389(80.5)
        - 安福165の9　黒原 1683(81.0)
          - こたえ　黒 1885737(79.5)
            - 恒徳　黒育 96

母「あいり」は初産の去勢牛(父:北平安)で格付A-5、BMS No.10、枝肉重量447kg、2産目の去勢牛(父:北勝平1)で格付A-5、BMS No.12、枝肉重量540kgという枝肉成績により平成24年9月に評価された北海道育種価では脂肪交雑順位45位にランクされた高育種価牛であります。
「百合茂」×「安福165の9」×「恒徳」の気高系繁殖雌牛である母「あいり」に同じく安福の血液を汲んだ気高系種雄牛「光平福」を重ねて交配することで、増体能力だけではなく、肉質の改良にも期待した種雄牛です。

父系からみた主な系統図

※略号の後にsの付いている種雄牛は、
北海道優良基幹種雄牛育成事業によるものです。

田尻系

- 田安土井
  - 安美土井
    - 安谷土井 福富(JB-3)
      - 紋次郎 賢次郎(H黒-138s)
    - 安福(岐阜) 安福6の3(H黒-40) 北安福(H黒-75) 北福栄(H黒-85) 安福6の5(H黒-103) 北大安13(H黒-113) 北乃安福波(JB-23)
      - 北乃大福 鶴北福(H黒-216) 梅栄福(H黒-226) 匠(H黒-235) 真駒(H黒-237) 北翔王(H黒-244) 春瑞希(H黒-245) 真津福(H黒-256)
      - 福　栄 北賢太(H黒-204)
      - 安福165の9 北安福165の2(H黒-62) 北安福165の1(H黒-63) 北安福165の9(H黒-70) 北福安3の5(H黒-77) 繁見(H黒-131) 北安裕3(H黒-146) 波千鶴(H黒-185)
        - 安糸福 安糸勝(H黒-184) 安幸福(H黒-214) 友里福秀(H黒-232)
        - 安福久 松福久(H黒-200) 全之久(H黒-210)
      - 安　栄 北安栄(H黒-71)
      - 飛騨白清 白清桜41(H黒-141)
        - 国牽白清 深山白清(H黒-195)
    - 谷福土井 北谷雪(H黒-64) 七福神(JB-7) 北次郎34(H黒-134)
      - 福芳土井 北芳福(H黒-170)
    - 忠　福
      - 神高福 北神高(H黒-79) 北神照4(H黒-104) 北神福2(H黒-107)
    - 安幸土井
      - 幸豊土井 北幸豊94(H黒-94)
    - 第2安鶴土井 鶴美(H黒-33)
      - 第2鶴雪土井 北光福95(H黒-95) 北鶴長99(H黒-99)
        - 鶴山土井 北乃富士10(H黒-110) 北曼道11(H黒-111) 鶴福谷52(H黒-152)
  - 安福(宮崎)
    - 安　平 北安平(H黒-59) 北平安(H黒-80) 北安桜97(H黒-97) 北安鶴21(H黒-121) 北安菊27(H黒-127)
      - 北平安 北平福57(H黒-157) 北斗王(H黒-189) 清花福(H黒-192) 美津北平(H黒-197) 北福秀(H黒-208) 北平照(H黒-227) 恵方(H黒-228) 光久照(H黒-254)
      - 安平照 国牽安平(H黒-183) 安照藤(H黒-206)

藤良系

- 第14茂
  - 第7糸桜 北賢桜(H黒-36) 東龍(H黒-45)
    - 糸光◆ 北乃桜(H黒-90)
  - 北国7の8 北勝国(H黒-175)
    - 福之国 北白翔(H黒-251) 北清桜(H黒-252)
    - 北国茂 幹壺(H黒-178)
    - 第1花国 北花国44(H黒-144) 北乃緯50(H黒-150) 第1花藤(H黒-246)
    - 糸晴波 金糸(H黒-130s)
    - 糸福(大分) 北糸照(H黒-76) 松糸勝39(H黒-139) 第7茂糸(H黒-160)
      - 糸貞福 糸晴糸(H黒-168)
      - 寿恵福 福龍42(H黒-142) 菊糸松56(H黒-156) 北寿福(H黒-162) 北美月(H黒-174) 重糸福(H黒-190)
    - 第7福桜 北乃桜王(H黒-179)
    - 糸晴美
      - 平茂晴 平波照(H黒-198) 晴国花(H黒-199) 多加美(H黒-203) 茂秀紅葉(H黒-211) 茂晴安(H黒-224) 晴金平(H黒-248)
    - 平田
      - 第6栄 藤重栄(H黒-255)

菊美系

- 菊美土井
  - 菊則土井
    - 菊照土井
      - 照長土井 北谷蔓(H黒-54) 北照長(H黒-56)
    - 菊安土井
      - 菊伸土井 満天40(H黒-140)
      - 菊俊土井 北菊照俊(H黒-161) 鶴山俊(H黒-169)

茂金系

- 茂金波 北熊波(H黒-86)
  - 茂重波 北金波1(H黒-82) 北茂福(H黒-89) 北乃重波(JB-22) 第2茂波(JB-25)
    - 宮福茂 茂波栄158(H黒-158)
    - 北金波1 北茂金45(H黒-145)
    - 茂　勝 北茂勝96(H黒-96) 北福茂16(H黒-116) 福勝8(H黒-119)
      - 茂　洋 花晴茂(H黒-236)
    - 徳重波 北清水9(H黒-109)
    - 茂重桜 北茂桜100(H黒-100) 北加島(H黒-118s) 北泰重桜(H黒-129s) 湘南二郎(H黒-159s)
  - 越　波
    - 越照波
      - 照菊波 北波福(H黒-164)

気高系

- 気　高
  - 第2気高
    - 晴　美 北大日24(H黒-124)
      - 賢　晴
        - 賢　深 深晴波(H黒-61) 北美津清(H黒-91) 北茂深(H黒-137s)
  - 第20平茂 北安柳33(H黒-133)
    - 東平茂
      - 景　東 景平の4(H黒-177)
        - 光平福 平莉(H黒-258)
        - 勝忠平 北百合忠(H黒-163) 勝早桜5(H黒-187) 桜大地(H黒-212) 光忠平(H黒-220) 福忠勝(H黒-213) 忠安茂(H黒-239)
        - 安茂勝 安勝姫(H黒-180)
        - 百合茂 百合勝1(H黒-201) 拓百合(H黒-217)
          - 美津百合 琥珀(H黒-257)
      - 平茂勝 北平茂(H黒-78) 北茂安93(H黒-93) 北勝福1(H黒-101) 北勝波2(H黒-102) 北茂栄5(H黒-105) 北乃勝(H黒-108) 北平勝15(H黒-115) 北勝晴22(H黒-122) 北安勝23(H黒-123) 北勝隆25(H黒-125) 燦裳勝36(H黒-136) 隆安平(H黒-149s) 美津勝51(H黒-151) 富高福(H黒-186)
    - 第33平茂 北平茂安(H黒-117s)
  - 森　井
    - 美福10
      - 隆　美
        - 隆　桜 隆光165の1(H黒-176)
          - 福　桜 北松平12(H黒-112) 鶴仙翔(H黒-171)

栄光系

- 栄　光
  - 第5栄光
    - 金水9
      - 金　徳
        - 金　幸 北花乃神(H黒-167)
    - 豊　参
      - 第33東豊 第55東豊(H黒-155)

ジェネティクス北海道 黒毛和種 種雄牛繋養一覧

略号	種雄牛名	登録番号	生年月日	体格得点	産地	父	母の父	母の母の父	遺伝病	検定成績					
										区分	枝肉重量(kg)	ロース芯面積(cm²)	バラの厚さ(cm)	皮下脂肪厚(cm)	脂肪交雑BMS No.
H黒-32	菊福鶴	黒12274	H3.2.22	81.2	兵庫県	谷福土井	安美土井	菊美土井	B3+	間	363	52	5.7	1.5	2.6
H黒-33	鶴美	黒12267	H3.3.23	80.8	兵庫県	第2安鶴土井	安美土井	菊照土井	IARS+	フィールド成績					
H黒-36	北賢桜	黒原2412	H2.12.15	87.3	島根県	第7糸桜	糸晴波	賢晴		間	369	54	6.1	1.7	2.4
H黒-38	北国7の9	黒原1571	S60.1.20	83.0	島根県	第7糸桜	晴美	第9高神		フィールド成績					
H黒-39	金太郎	黒原2725	H5.3.22	86.7	島根県	賢晴	第７糸桜	福金波		間	365	48	5.9	2.0	1.4
H黒-40	安福6の3	黒12649	H6.11.28	81.3	鳥取県	安福(岐阜)	安谷土井	菊則土井		間	353	51	6.5	1.9	2.3
H黒-41	北谷福	黒12539	H6.2.1	81.8	兵庫県	谷福土井	安美土井	菊美土井	CL16+	フィールド成績					
H黒-42	北福照	黒12538	H6.1.8	82.9	兵庫県	谷福土井	菊照土井	田森土井	CL16+	フィールド成績					
H黒-43	北鶴照	黒12531	H6.2.10	82.4	兵庫県	照長土井	谷福土井	安谷土井	B3+	フィールド成績					
H黒-45	東龍	黒12604	H6.5.18	80.8	三重県	第7糸桜	安福(岐阜)	茂富士		フィールド成績					
H黒-46	北福安	黒12723	H7.7.2	81.7	北海道	安福(岐阜)	静	第8春	IARS+ CL16+	間	347	46	5.8	1.8	1.9
H黒-47	北気高	黒12733	H7.4.11	81.6	北海道	晴美	静	第8春		間	333	41	5.5	1.8	1.7
H黒-48	菊谷福	黒原3181	H7.1.27	82.8	兵庫県	谷福土井	菊照土井	菊安土井	B3+	間	327	42	5.3	2.2	2.2
H黒-49	横綱	黒12678	H6.9.1	82.6	北海道	糸晴波	糸光 ◆	福金波		間	348	51	6.1	2.1	2.2
H黒-50	北伊那光	黒12679	H6.9.26	82.1	北海道	賢深	糸光 ◆	第7糸桜		間	342	57	6.1	1.5	2.3
H黒-51	第2北福安	黒12834	H7.10.26	80.0	北海道	安福(岐阜)	静	第8春	IARS+	間	333	48	6.6	1.7	2.6
H黒-52	第3北福安	黒12830	H7.10.29	80.0	北海道	安福(岐阜)	静	第8春	IARS+ CL16+	間	341	44	6.3	1.9	1.9
H黒-53	北照菊	黒12829	H8.2.8	81.5	兵庫県	照長土井	菊照土井	田森土井		間	333	47	5.7	2.0	2.5
H黒-54	北谷蔓	黒12831	H8.2.28	82.7	兵庫県	照長土井	安谷土井	菊則土井	CL16+	間	363	50	6.4	2.1	2.6
H黒-55	北照宮	黒12833	H8.3.18	80.6	兵庫県	照長土井	安谷土井	安美土井		フィールド成績					
H黒-56	北照長	黒12832	H8.4.10	82.4	兵庫県	照長土井	菊照土井	安美土井		間	313	45	5.6	1.7	2.7
H黒-57	北菊鶴	黒12835	H8.4.6	80.2	鳥取県	第2安鶴土井	菊照土井	安谷土井		フィールド成績					
H黒-58	北照福2	黒12953	H8.5.3	83.0	兵庫県	照長土井	第2安鶴土井	菊照土井		フィールド成績					
H黒-59	北安平	黒12956	H9.2.26	81.5	北海道	安平	安福(岐阜)	茂富士	CL16+	間	383	51	6.6	2.0	2.5
H黒-60	北茂波	黒12823	H7.12.16	82.5	北海道	茂重波	賢晴	竹道		間	337	43	6.3	2.2	1.7
H黒-61	深晴波	黒12821	H7.11.3	82.2	北海道	賢深	糸晴波	糸光 ◆		間	367	48	6.1	1.3	2.9
H黒-62	北安福165の2	黒12961	H9.3.6	81.7	徳島県	安福165の9	安美土井	菊照土井	CL16+	間	333	48	5.9	1.8	3.4
H黒-63	北安福165の1	黒12952	H9.3.10	82.7	徳島県	安福165の9	安美土井	菊照土井	IARS+ MSHR+	間	356	54	6.5	1.4	2.8
H黒-64	北谷雪	黒12957	H9.2.22	83.0	兵庫県	谷福土井	第2安鶴土井	菊照土井	IARS+	間	334	49	5.9	1.9	3.2
H黒-66	北鶴福	黒12950	H9.3.24	83.1	兵庫県	谷福土井	第2安鶴土井	菊照土井	CL16+	間	350	46	5.9	1.6	2.2
H黒-67	北菊波	黒12958	H9.4.1	80.8	兵庫県	照菊波	菊安土井	茂茅波		間	334	41	6.1	2.0	2.2
H黒-68	北大溝	黒12959	H9.4.15	82.6	兵庫県	第2安鶴土井	菊照土井	安美土井		間	332	42	5.8	1.9	2.4
H黒-69	北福桜	黒12973	H9.9.1	82.8	鳥取県	福桜(宮崎)	安美土井	越照波		現	419	46	7.6	3.2	4.4
H黒-70	北安福165の9	黒12974	H9.8.19	80.9	宮城県	安福165の9	茂重波	栃錦	CL16+ MSHR+	間	353	51	6.2	1.6	3.0
H黒-71	北安栄	黒12975	H9.9.15	80.7	鳥取県	安栄	安谷土井	菊照土井		現	404	47	7.1	2.6	4.3
H黒-72	北糸福	黒12976	H9.9.16	82.7	鳥取県	糸福(大分)	菊照土井	菊茂土井		間	367	45	5.7	2.5	2.3
H黒-73S	晴重波	黒原3578	H8.10.26	82.5	北海道	茂重波	第20平茂	田安福		間	364	45	6.0	1.8	1.9
H黒-74S	北安晴	黒原3571	H8.12.30	82.9	北海道	糸晴波	糸光 ◆	賢晴		間	375	51	6.5	2.1	1.5
H黒-75	北安福1	黒13113	H9.11.1	80.8	鳥取県	安福(岐阜)	菊照土井	森福土井	IARS+	現	420	55	7.3	2.7	3.2
H黒-76	北糸照	黒13114	H10.1.3	82.8	鳥取県	糸福(大分)	菊照土井	安谷土井		現	402	52	7.5	1.9	5.6
H黒-77	北福安3の5	黒13274	H10.10.15	80.5	北海道	安福165の9	静	第8春	CL16+	現	429	56	7.8	1.8	4.5
H黒-78	北平茂1	黒13191	H10.6.23	81.2	鳥取県	平茂勝	照長土井	菊安土井		現	453	53	7.9	2.2	5.0
H黒-79	北神高	黒13192	H10.7.1	81.6	鳥取県	神高福	安谷土井	安数土井	CL16+	間	344	48	5.9	1.2	3.4
H黒-80	北平安	黒原2040	H10.7.12	82.0	鳥取県	安平	菊照土井	菊安土井		間	346	50	6.1	1.9	3.1
H黒-81	北晴波	黒13194	H10.3.14	81.6	島根県	糸晴波	安福(岐阜)	茂富士		フィールド成績					
H黒-82	北金波1	黒13195	H10.5.1	81.8	徳島県	茂重波	菊照土井	安谷土井	IARS+	間	316	47	5.7	1.8	4.0
H黒-83	北波重	黒13218	H10.5.17	81.5	宮城県	茂重波	第7糸桜	奥糸	IARS+	間	338	41	5.7	2.1	2.8
H黒-84	北波7の8	黒13196	H10.6.29	81.1	徳島県	北国7の8	安谷土井	茂金波	CL16+	間	320	48	6.1	1.7	2.1

略号	種雄牛名	登録番号	生年月日	体格得点	産地	父	母の父	母の母の父	遺伝病	検定成績					
										区分	枝肉重量(kg)	ロース芯面積(cm²)	バラの厚さ(cm)	皮下脂肪厚(cm)	脂肪交雑BMS No.
H黒-85	北福栄	黒13197	H10.10.20	81.7	鳥取県	安福(岐阜)	菊照土井	安谷土井		間	355	45	6.5	2.3	2.5
H黒-86	北熊波	黒13198	H10.1.18	82.7	兵庫県	茂金波	安幸土井	菊照土井	IARS+	間	362	50	6.3	1.5	2.8
H黒-87	北土井	黒13200	H10.3.8	81.0	兵庫県	谷福土井	菊照土井	安谷土井	IARS+	間	329	48	5.5	1.8	2.4
H黒-88	北鶴雪	黒13201	H10.5.15	81.9	兵庫県	第2鶴雪土井	菊照土井	田森土井		間	322	43	5.8	1.9	2.8
H黒-89	北茂福	黒13199	H10.7.30	81.6	島根県	茂重波	谷福土井	安美土井		現	401	52	7.5	2.7	5.4
H黒-90	北乃桜	黒13093	H9.11.15	81.7	北海道	糸光 ◆	第7糸桜	福金波		間	355	49	6.4	2.4	3.1
H黒-91	北美津清	黒13094	H10.1.27	80.9	北海道	賢深	糸光 ◆	第7糸桜		間	331	44	6.1	2.1	3.2
H黒-93	北茂安93	黒高2044	H11.4.15	84.7	北海道	平茂勝	安福(岐阜)	静		現	469	50	8.3	2.2	6.3
H黒-94	北幸豊94	黒13236	H11.2.7	82.8	兵庫県	幸豊土井	第2安鶴土井	菊照土井		間	354	46	6.1	1.5	2.7
H黒-95	北光福95	黒13237	H11.2.10	82.7	兵庫県	第2鶴雪土井	照長土井	安谷土井	IARS+	現	409	52	7.0	2.1	4.0
H黒-96	北茂勝96	黒13238	H11.2.16	82.3	岩手県	茂勝	茂重波	奥秀	IARS+	現	438	56	8.0	2.9	6.1
H黒-97	北安桜97	黒13239	H11.2.27	84.0	島根県	安平	第7糸桜	晴美		間	357	50	6.1	1.5	2.7
H黒-99	北鶴長99	黒13241	H11.3.20	83.6	兵庫県	第2鶴雪土井	照長土井	安谷土井		間	360	48	6.3	1.5	3.1
H黒-100	北茂桜100	黒13242	H11.4.26	82.0	島根県	茂重桜	糸花	福金4		現	407	55	7.6	2.7	4.9
H黒-101	北勝福1	黒13243	H11.6.8	83.9	島根県	平茂勝	安福(岐阜)	茂富士	IARS+	現	452	52	8.0	2.1	5.8
H黒-102	北勝波2	黒13244	H11.8.20	81.9	宮城県	平茂勝	茂重波	菊谷		間	372	49	6.8	2.2	2.7
H黒-103	安福6の5	黒13245	H11.9.3	81.1	鳥取県	安福(岐阜)	安谷土井	菊則土井		間	396	52	6.7	2.4	3.0
H黒-104	北神照4	黒13372	H11.12.10	80.1	徳島県	神高福	照長土井	安美土井	CHS+	間	351	46	6.5	2.2	2.4
H黒-105	北茂栄5	黒13373	H12.3.22	81.2	鳥取県	平茂勝	安福(岐阜)	菊照土井		間	389	45	6.7	2.1	2.9
H黒-106	北清忠	黒原3909	H11.3.19	82.9	北海道	忠福	第20平茂	金水9		間	397	49	7.1	2.2	2.4
H黒-107	北神福2	黒13272	H11.4.9	81.6	北海道	神高福	第20平茂	茂秀波	CHS+	間	356	44	6.8	2.0	3.0
H黒-108	北乃勝	黒13322	H12.2.29	82.2	鳥取県	平茂勝	紋次郎	田森土井		現	438	52	7.8	2.4	4.7
H黒-109	北清水9	黒13370	H11.11.25	81.5	島根県	徳重波	賢深	糸晴波		現	426	51	7.4	3.3	4.5
H黒-110	北乃富士10	黒13371	H12.2.26	82.4	兵庫県	鶴山土井	菊照土井	安幸土井		現	414	49	6.8	2.2	4.2
H黒-111	北蔓道11	黒13369	H12.5.22	81.6	兵庫県	鶴山土井	越照波	菊照土井		現	394	50	6.9	2.0	3.4
H黒-112	北松平12	黒13540	H12.3.24	82.3	徳島県	福桜(宮崎)	菊照土井	安谷土井		間	346	48	5.9	1.9	2.7
H黒-113	北大安13	黒13534	H12.6.14	81.2	愛知県	安福(岐阜)	田森土井	安美土井		間	326	43	5.9	2.2	2.2
H黒-115	北平勝15	黒13554	H13.2.2	82.0	愛知県	平茂勝	田森土井	安美土井		現	420	54	7.5	2.3	5.4
H黒-116	北福茂16	黒13571	H13.4.30	81.1	宮城県	茂勝	北国7の8	安福165の9	IARS+	現	433	54	7.5	2.8	3.9
H黒-117S	北平茂安	黒原4143	H12.2.2	82.7	北海道	第33平茂	安平	隆美		現	431	50	7.9	2.7	4.5
H黒-118S	北加島	黒原4144	H12.4.13	82.9	北海道	茂重桜	糸晴波	糸光 ◆		現	473	58	7.9	2.7	4.1
H黒-119	福勝8	黒原4019	H11.6.6	82.0	島根県	茂勝	安福165の9	糸光 ◆	IARS+	間	376	48	6.6	2.3	3.0
H黒-121	北安鶴21	黒13555	H13.1.6	81.0	徳島県	安平	安美土井	菊照土井		間	378	47	6.7	2.0	2.2
H黒-122	北勝晴22	黒13556	H13.2.17	81.4	三重県	平茂勝	安糸晴	安福(岐阜)		現	450	52	7.8	2.8	4.9
H黒-123	北安勝23	黒13557	H13.2.22	81.2	広島県	平茂勝	安福(岐阜)	谷福土井		間	383	47	6.6	1.9	3.3
H黒-124	北大日24	黒13598	H13.5.22	82.1	鳥取県	晴美	第8平茂	第20平茂	MOD+	間	374	44	6.1	1.9	2.3
H黒-125	北勝隆25	黒13599	H13.3.24	82.7	島根県	平茂勝	隆桜	第20平茂		間	408	49	7.0	2.1	3.6
H黒-127	北安菊27	黒13600	H13.6.23	80.3	徳島県	安平	菊照土井	安谷土井		間	346	46	6.5	1.8	2.8
H黒-129S	北泰重桜	黒原4275	H12.12.20	87.2	北海道	茂重桜	谷茂	第７糸桜		現	443	56	7.4	2.3	3.7
H黒-130S	金糸	黒原4276	H13.2.2	84.2	北海道	糸晴波	安平	隆美		現	487	54	7.7	3.9	4.3
H黒-131	繁見	黒原4277	H13.3.18	85.2	北海道	安福165の9	第５平茂	金一	MSHR+	間	389	45	6.6	2.3	3.7
H黒-132	国牽白清	黒高2041	H13.6.4	83.4	島根県	飛騨白清	茂勝	紋次郎	IARS+	間	377	49	6.6	1.8	3.5
H黒-133	北安柳33	黒13714	H14.11.23	80.7	宮城県	第20平茂	安平	隆桜		間	389	50	6.6	1.8	2.8
H黒-134	北次郎34	黒13749	H15.1.26	81.6	北海道	谷福土井	紋次郎	安美土井		間	373	47	6.7	1.8	2.8
H黒-136	襟裳勝36	黒13778	H15.5.12	84.7	北海道	平茂勝	糸福(大分)	八重福		間	410	49	7.7	2.1	3.0
H黒-137S	北茂深	黒13684	H14.2.10	82.7	北海道	賢深	糸光 ◆	第７糸桜		現	436	58	7.6	2.0	4.9
H黒-138S	賢次郎	黒原4412	H14.4.2	82.8	北海道	紋次郎	賢深	糸光 ◆		現	439	57	7.3	1.9	3.8
H黒-139	松糸勝39	黒13796	H15.7.16	82.7	徳島県	糸福(大分)	平茂勝	菊照土井		現	460	57	7.6	2.3	6.3

ジェネティクス北海道 黒毛和種 種雄牛繋養一覧

略号	種雄牛名	登録番号	生年月日	体格得点	産地	父	母の父	母の母の父	遺伝病	検定成績					
										区分	枝肉重量(kg)	ロース芯面積(cm²)	バラの厚さ(cm)	皮下脂肪厚(cm)	脂肪交雑BMS No.
H黒-140	満天40	黒13815	H15.3.6	81.9	兵庫県	菊伸土井	第2安鶴土井	安幸土井		現	404	52	7.2	2.0	5.0
H黒-141	白清桜41	黒13898	H16.4.10	81.0	鳥取県	飛騨白清	第7糸桜	安福(岐阜)	IARS+	現	407	54	7.4	1.9	5.5
H黒-142	福龍42	黒原4621	H15.8.20	84.2	大分県	寿恵福	初藤	糸福(大分)		現	444	56	7.4	3.2	4.6
H黒-143S	北若光	黒原4468	H14.11.27	82.0	北海道	牛若丸	糸光 ◆	第7糸桜		現	392	47	7.0	2.6	3.5
H黒-144	北花国44	黒13899	H16.3.27	82.0	北海道	第1花国	紋次郎	賢深		現	440	58	7.7	2.5	5.3
H黒-145	北茂金45	黒13900	H16.5.19	81.3	北海道	北金波1	平茂勝	忠福		現	439	53	7.7	2.9	5.1
H黒-146	北安裕3	黒原4466	H14.11.1	82.1	北海道	安福165の9	北国7の8	糸晴波		現	415	55	7.2	2.2	5.2
H黒-148S	北安豊	黒原4583	H15.5.28	82.6	北海道	北国7の8	安福(岐阜)	第20平茂		現	442	57	7.7	2.8	5.2
H黒-149S	隆安平	黒原4469	H14.12.2	84.0	北海道	平茂勝	安平	隆美		現	445	53	7.7	2.7	4.5
H黒-150	北乃峰50	黒14018	H16.6.16	81.6	北海道	第1花国	神高福	第20平茂		現	483	57	8.0	2.5	5.5
H黒-151	美津勝51	黒14029	H16.8.22	81.7	鳥取県	平茂勝	谷美土井	田森土井		現	468	56	7.9	1.8	5.7
H黒-152	鶴福谷52	黒13988	H16.4.3	83.3	兵庫県	鶴山土井	谷福土井	菊照土井		現	409	53	7.0	2.1	4.4
H黒-155	第55東豊	黒14137	H17.5.11	82.3	岩手県	第33東豊	第5夏藤	気高富士		現	423	50	7.7	3.1	4.2
H黒-156	菊糸松56	黒14017	H17.4.8	82.0	徳島県	寿恵福	第7糸桜	菊照土井		現	448	54	7.3	2.7	5.7
H黒-157	北平福57	黒原4708	H17.1.1	83.5	兵庫県	北平安	第2安鶴土井	菊照土井	IARS+	現	415	55	7.7	1.8	5.7
H黒-158	茂波栄58	黒14016	H17.2.6	82.9	兵庫県	宮福茂	越照波	茂金波	IARS+	現	412	51	7.4	2.9	4.7
H黒-159S	湘南二郎	黒原4470	H15.3.11	83.2	北海道	茂重桜	北国7の8	藤桜		現	457	55	7.7	2.9	5.0
H黒-160	第7茂糸	黒原4589	H15.4.21	82.5	北海道	糸福(大分)	谷茂	第7糸桜		現	405	54	6.9	2.3	4.9
H黒-161	北菊照俊	黒原4817	H17.3.7	82.0	兵庫県	菊俊土井	第2照久土井	菊照土井		現	423	54	7.3	2.2	4.8
H黒-162	北寿福	黒14138	H17.8.19	82.4	北海道	寿恵福	糸福(大分)	八重福		現	474	58	7.9	3.1	5.7
H黒-163	北百合忠	黒14139	H17.10.21	81.5	北海道	勝忠平	平茂勝	糸福(大分)		現	459	58	7.8	2.5	6.0
H黒-164	北波福	黒原4818	H17.2.19	83.1	兵庫県	照菊波	照長土井	安重土井	IARS+	現	429	47	7.1	2.6	4.0
H黒-167	北花乃神	黒14215	H18.2.21	83.3	北海道	金幸	平茂勝	神高福		現	476	55	7.7	2.5	5.2
H黒-168	糸晴糸	黒原4851	H17.2.10	86.0	島根県	糸貞福	藤桜	糸晴波		現	454	63	7.6	3.1	5.1
H黒-169	鶴山俊	黒14295	H18.1.8	81.0	兵庫県	菊俊土井	照長土井	第2安鶴土井		現	409	55	7.2	2.5	5.4
H黒-170	北芳福	黒14294	H18.2.5	81.0	兵庫県	福芳土井	鶴山土井	照長土井		現	422	54	7.4	2.7	5.2
H黒-171	鶴仙翔	黒原4939	H18.3.1	82.9	宮崎県	福桜(宮崎)	上福	安平		現	461	60	7.5	2.1	5.5
H黒-174	北美月	黒14357	H18.12.3	82.5	広島県	寿恵福	安福(岐阜)	谷福土井		現	459	58	7.6	2.4	5.6
H黒-175	北勝国	黒原5042	H19.3.20	82.0	北海道	北国7の8	平茂勝	神高福		現	437	52	7.7	2.3	5.4
H黒-176	隆光165の1	黒原4935	H17.7.16	82.5	北海道	隆桜	安福165の9	糸光 ◆		現	442	57	7.8	2.1	5.0
H黒-177	景平の4	黒14126	H17.7.19	84.2	北海道	景東	安平	誠隆		現	457	55	7.4	2.9	5.0
H黒-178	幹壺	黒原5145	H20.1.6	85.4	北海道	北国茂	平茂勝	安福165の9		現	450	58	8.0	2.9	5.3
H黒-179	北乃桜王	黒原5063	H19.3.15	83.4	島根県	第7福桜	茂重桜	第7糸桜	IARS+	現	449	53	7.5	2.3	4.6
H黒-180	安勝姫	黒14410	H19.4.30	83.6	島根県	安茂勝	飛騨白清	平茂勝		現	461	57	7.9	2.4	5.8
H黒-183	国牽安平	黒原5159	H20.2.29	82.3	島根県	安平照	茂勝	紋次郎		現	455	59	7.2	2.7	6.0
H黒-184	安糸勝	黒原5158	H20.5.5	83.7	熊本県	安糸福	平茂勝	第5平茂		現	445	54	7.7	2.7	5.8
H黒-185	波千鶴	黒14496	H20.5.18	81.6	鳥取県	安福165の9	茂重波	北国7の8	MSHR+	現	447	52	7.7	3.0	4.8
H黒-186	富高福	黒14495	H20.5.25	82.4	北海道	平茂勝	金幸	平茂勝		現	477	55	7.7	2.7	4.8
H黒-187	勝早桜5	黒高2047	H18.6.23	85.8	北海道	勝忠平	安平	隆桜		現	468	61	8.1	2.5	6.9
H黒-189	北斗王	黒原5183	H20.7.27	83.0	北海道	北平安	第１花国	茂重桜		現	448	56	8.3	3.0	6.3
H黒-190	重糸福	黒14577	H20.11.7	81.8	北海道	寿恵福	糸福(大分)	第22平茂		現	437	56	7.5	3.3	6.5
H黒-192	清花福	黒原5228	H20.11.24	83.0	北海道	北平安	安糸福	北国7の8		現	460	57	8.2	2.7	5.9
H黒-195	深山白清	黒14578	H21.1.22	80.9	北海道	国牽白清	平茂勝	北国7の8	IARS+	現	415	51	7.5	2.4	4.4
H黒-197	美津北平	黒原5338	H22.1.9	82.3	北海道	北平安	第1花国	美津福		現	平成27年9月 現場後代検定終了予定				
H黒-198	平波照	黒14639	H21.4.9	80.8	徳島県	平茂晴	茂重波	菊照土井	IARS+	現	423	51	7.6	2.6	5.4
H黒-199	晴国花	黒14640	H21.7.10	80.0	徳島県	平茂晴	第1花国	北国7の8		現	456	61	7.7	2.2	7.1
H黒-200	松福久	黒14641	H21.5.28	81.2	島根県	安福久	安福165の9	忠福		現	471	63	8.0	2.7	6.4
H黒-201	百合勝1	黒原5191	H19.7.24	82.8	北海道	百合茂	平茂勝	高栄		現	496	60	8.5	2.8	5.5

略号	種雄牛名	登録番号	生年月日	体格得点	産地	父	母の父	母の母の父	遺伝病	検定成績					
										区分	枝肉重量(kg)	ロース芯面積(cm²)	バラの厚さ(cm)	皮下脂肪厚(cm)	脂肪交雑BMS No.
H黒-203	多加美	黒14642	H21.4.11	82.9	北海道	平茂晴	安平	神高福		現	439	58	8.0	3.0	6.4
H黒-204	北賢太	黒14643	H21.7.30	81.7	北海道	福栄	平茂勝	安福(岐阜)	IARS+	現	429	56	7.7	2.5	5.4
H黒-206	安照藤	黒14645	H21.8.24	80.5	北海道	安平照	第1花国	安福165の9		現	461	63	8.2	2.7	7.0
H黒-208	北福秀	黒原5347	H21.9.26	83.1	北海道	北平安	福桜(宮崎)	糸秀		現	平成27年3月 現場後代検定終了予定				
H黒-210	全之久	黒原5348	H22.1.9	82.8	北海道	安福久	金幸	糸福(大分)		現	平成27年9月 現場後代検定終了予定				
H黒-211	茂秀紅葉	黒14700	H22.1.15	81.4	北海道	平茂晴	美津照	安福(岐阜)	IARS+	現	平成27年3月 現場後代検定終了予定				
H黒-212	桜大地	黒原5412	H22.3.7	84.5	北海道	勝忠平	福桜(宮崎)	安福165の9		現	平成27年7月 現場後代検定終了予定				
H黒-213	福忠勝	黒5413	H22.3.30	86.1	北海道	勝忠平	福之国	福桜(宮崎)		現	平成27年12月 現場後代検定終了予定				
H黒-214	安幸福	黒原5411	H22.4.1	83.7	北海道	安糸福	美津福	金幸		現	平成27年6月 現場後代検定終了予定				
H黒-216	鶴北福	黒原5470	H22.8.8	82.3	鳥取県	北乃大福	北国7の8	安福(岐阜)		現	平成27年12月 現場後代検定終了予定				
H黒-217	拓百合	黒原5471	H22.8.20	82.1	北海道	百合茂	安平	糸秀		現	平成28年2月 現場後代検定終了予定				
H黒-220	光忠平	黒原5474	H22.9.26	83.4	北海道	勝忠平	安糸福	金幸		現	平成28年2月 現場後代検定終了予定				
H黒-224	茂晴安	黒14841	H22.12.8	83.5	北海道	平茂晴	安平	隆桜		現	平成28年6月 現場後代検定終了予定				
H黒-226	梅栄福	黒原5529	H22.12.28	84.8	北海道	北乃大福	勝忠平	安平		現	平成28年8月 現場後代検定終了予定				
H黒-227	北平照	黒原5507	H23.2.8	82.6	北海道	北平安	安平照	平茂勝	IARS+	現	平成28年6月 現場後代検定終了予定				
H黒-228	恵方	黒原5508	H23.2.3	84.6	北海道	北平安	茂勝	平茂勝		現	平成28年8月 現場後代検定終了予定				
H黒-232	友里福秀	黒原5532	H23.6.25	83.4	北海道	安糸福	北国7の8	平茂勝		現	平成28年12月 現場後代検定終了予定				
H黒-235	匠	黒原5606	H23.6.2	84.1	北海道	北乃大福	百合茂	北国7の8		現	平成29年6月 現場後代検定終了予定				
H黒-236	花晴茂	黒14878	H23.6.21	81.4	北海道	茂洋	平茂晴	第１花国		現	平成28年12月 現場後代検定終了予定				
H黒-237	真駒	黒14879	H23.7.14	82.7	北海道	北乃大福	平茂勝	北国7の8		現	平成29年2月 現場後代検定終了予定				
H黒-239	忠安茂	黒原5607	H23.8.3	83.8	北海道	勝忠平	安糸福	茂勝		現	平成29年6月 現場後代検定終了予定				
H黒-244	北翔王	黒原5676	H23.12.4	84.4	北海道	北乃大福	勝忠平	第１花国		現	平成30年7月 現場後代検定終了予定				
H黒-245	春瑞希	黒原5677	H24.1.1	82.4	北海道	北乃大福	福之国	上福		現	平成29年8月 現場後代検定終了予定				
H黒-246	第１花藤	黒14659	H20.6.18	85.0	青森県	第１花国	美津福	安福165の9		現	平成29年5月 現場後代検定終了予定				
H黒-248	晴金平	黒原5681	H24.5.12	83.7	北海道	平茂晴	金幸	平茂勝		現	平成29年8月 現場後代検定終了予定				
H黒-251	北白翔	黒原5731	H24.9.10	83.0	北海道	隆之国	北平安	北国7の8		現	平成30年1月 現場後代検定終了予定				
H黒-252	北清桜	黒原5732	H25.1.12	84.3	北海道	隆之国	福桜(宮崎)	安平		現	平成30年3月 現場後代検定終了予定				
H黒-254	光久照	黒14976	H24.8.6	81.4	鳥取県	北平安	安福久	安平照		現	平成30年1月 現場後代検定終了予定				
H黒-255	藤重栄	黒14975	H24.8.16	84.3	北海道	第６栄	新糸行	第1花国		現	平成30年3月 現場後代検定終了予定				
H黒-256	真津福	黒14997	H25.6.3	81.6	北海道	北乃大福	福桜(宮崎)	安平		現	平成30年9月 現場後代検定終了予定				
H黒-257	琥珀	黒14998	H25.4.5	83.6	北海道	美津百合	勝忠平	第1花国		現	平成30年7月 現場後代検定終了予定				
H黒-258	平莉	黒原5787	H25.7.23	82.1	北海道	光平福	百合茂	安福165の9		現	平成30年9月 現場後代検定終了予定				
JB-3	福富	黒11956	H1.3.26	83.5	兵庫県	安谷土井	菊照土井	安美土井	B3+	フィールド成績					
JB-7	七福神	黒12488	H5.1.14	82.3	兵庫県	谷福土井	菊照土井	菊安土井	B3+ CL16+	フィールド成績					
JB-11	北乃安福	黒12619	H6.7.15	83.8	岩手県	安福(岐阜)	第7糸桜	福金波	CL16+	フィールド成績					
JB-12	福乃神	黒12642	H6.12.10	80.1	三重県	安福165の9	菊照土井	安美土井	CL16+	フィールド成績					
JB-13	都丸	黒12751	H7.2.18	83.0	兵庫県	照長土井	菊照土井	安美土井	IARS+	フィールド成績					
JB-14	友鶴	黒12752	H7.3.1	83.4	兵庫県	第2安鶴土井	菊照土井	田森土井		フィールド成績					
JB-16	桜糸福	黒原3198	H6.11.21	83.0	島根県	糸福(大分)	晴美	安谷土井		フィールド成績					
JB-17	出雲桜	黒12779	H8.5.3	83.6	島根県	北国7の8	糸晴波	賢深		フィールド成績					
JB-18	安糸平	黒12930	H8.8.26	82.2	熊本県	安福165の9	糸福(大分)	第20平茂		フィールド成績					
JB-19	北乃谷福鶴	黒13055	H9.3.17	82.1	兵庫県	谷福土井	第2安鶴土井	菊照土井		フィールド成績					
JB-20	幸照福	黒13056	H9.3.23	81.7	兵庫県	谷福土井	菊照土井	安幸土井	CL16+	フィールド成績					
JB-21	茂美津	黒13057	H9.8.27	82.0	栃木県	美津福	茂重波	糸光 ◆		現	405	50	7.7	2.7	5.0
JB-22	北乃重波	黒13058	H9.11.1	80.9	岩手県	茂重波	安谷土井	茅森波	B3+ CL16+	フィールド成績					
JB-23	北乃安福波	黒13107	H10.1.31	83.1	岩手県	安福(岐阜)	福昌	第7糸桜	CL16+	現	413	50	7.3	2.0	5.2
JB-24	北乃大福	黒13320	H11.4.17	82.0	鳥取県	安福(岐阜)	谷美土井	田森土井	CL16+	現	438	60	8.4	2.3	7.5
JB-25	第２茂波	黒13321	H11.12.7	81.6	鳥取県	茂重波	菊照土井	安谷土井	IARS+	現	393	52	6.8	2.2	5.5