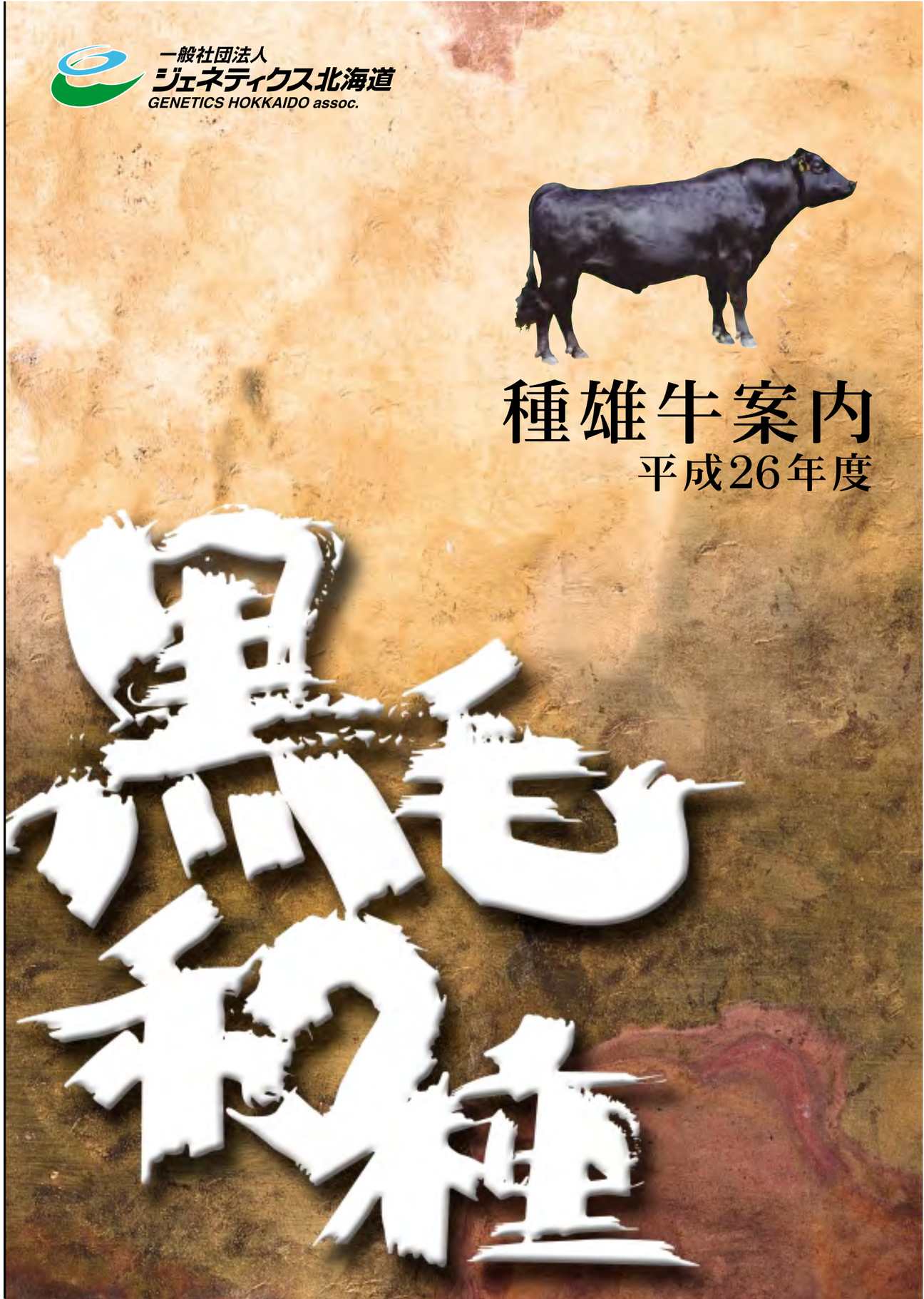

ジェネティクス北海道 黒毛和種種雄牛育種価一覧表

平成25年12月

※脂肪交雑基準値によるランキングを掲載

順位	略号	名号	生年	父牛	母の父	枝肉重量		ロース芯面積		バラの厚さ		皮下脂肪厚		歩留基準値		脂肪交雑基準値		産肉成績（頭）
						育種価（kg）	正確度	育種価（cm²）	正確度	育種価（cm）	正確度	育種価（cm）	正確度	育種価（%）	正確度	育種価	正確度	
5	H黒-187	勝早桜5	H18	勝忠平	安平	79.623	0.953	19.737	0.948	1.597	0.938	-0.410	0.953	3.035	0.953	2.616	0.958	52
11	JB-24	北乃大福	H11	安福(岐阜)	谷美土井	13.427	0.997	16.801	0.996	1.553	0.996	-0.366	0.997	3.393	0.997	2.472	0.997	1,929
22	H黒-93	北茂安93	H11	平茂勝	安福(岐阜)	73.072	0.979	5.247	0.976	1.387	0.971	-0.703	0.978	1.346	0.978	2.322	0.981	130
40	H黒-163	北百合忠	H17	勝忠平	平茂勝	83.496	0.954	17.158	0.948	1.173	0.939	-0.401	0.954	2.342	0.954	2.234	0.958	44
51	H黒-139	松糸勝39	H15	糸福(大分)	平茂勝	52.867	0.942	10.589	0.935	0.561	0.924	-0.812	0.942	1.878	0.942	2.164	0.948	42
53	H黒-80	北平安	H10	安平	菊照土井	6.118	0.998	16.037	0.997	0.729	0.997	-0.509	0.998	2.964	0.998	2.146	0.998	10,162
56	H黒-189	北斗王	H20	北平安	第1花国	24.627	0.945	11.346	0.938	1.624	0.927	0.484	0.944	1.812	0.945	2.110	0.950	44
69	H黒-123	北安勝23	H13	平茂勝	安福(岐阜)	34.630	0.986	9.341	0.984	0.476	0.981	-0.604	0.986	1.659	0.986	2.043	0.987	223
86	H黒-180	安勝姫	H19	安茂勝	飛騨白清	74.798	0.946	11.892	0.939	1.282	0.929	-0.695	0.945	2.142	0.945	1.973	0.951	39
87	H黒-146	北安裕3	H14	安福165の09	北国7の8	-14.021	0.908	12.252	0.898	0.308	0.883	-1.030	0.907	2.840	0.908	1.964	0.916	22
95	H黒-190	重糸福	H20	寿恵福	糸福(大分)	-13.545	0.846	9.840	0.833	0.056	0.815	0.424	0.845	1.068	0.845	1.928	0.856	8
101	H黒-192	清花福	H20	北平安	安糸福	46.817	0.916	14.505	0.907	1.281	0.892	-0.413	0.916	2.636	0.916	1.910	0.924	26
112	H黒-174	北美月	H18	寿恵福	安福(岐阜)	65.222	0.932	14.918	0.924	0.803	0.912	-0.426	0.931	2.106	0.932	1.865	0.938	34
125	H黒-178	幹壺	H20	北国茂	平茂勝	55.120	0.953	19.148	0.948	1.514	0.938	0.289	0.953	2.618	0.953	1.815	0.958	53
130	H黒-45	東龍	H6	第7糸桜	安福(岐阜)	19.844	0.990	7.534	0.989	0.891	0.987	-0.387	0.990	1.686	0.990	1.809	0.991	334
137	H黒-132	国牽白清	H13	飛騨白清	茂勝	37.758	0.996	11.438	0.995	0.555	0.995	-0.705	0.996	2.036	0.996	1.793	0.996	1,280
141	H黒-125	北勝隆25	H13	平茂勝	隆桜	70.671	0.996	8.789	0.995	0.978	0.994	-0.183	0.996	1.098	0.996	1.779	0.996	1,109
144	H黒-156	菊糸松56	H17	寿恵福	第7糸桜	40.503	0.944	6.436	0.937	0.020	0.925	-0.048	0.943	0.426	0.943	1.766	0.949	40

一般社団法人
ジェネティクス北海道
GENETICS HOKKAIDO assoc.
〒060-0004 札幌市中央区北4条西1丁目1番地 北農ビル13F

〈業務部〉
TEL(011)242-9645
FAX(011)242-9651
〈改良部〉
乳牛改良課
TEL(011)242-9646
肉牛改良課
TEL(011)242-9647

●道北事業所……TEL(0166)57-6111 FAX(0166)57-6113
●道東事業所……TEL(0153)72-4554 FAX(0153)72-1325
●道央広域事業所 広域 TEL(011)375-4395 FAX(011)375-4411
道央 TEL(011)375-4422
●十勝北見事業所……TEL(0156)63-3838 FAX(0156)63-3839
●十勝清水種雄牛センター…TEL(0156)62-2158 FAX(0156)62-2150
●道央種雄牛センター…TEL(011)375-3939 FAX(011)375-2330

ホームページアドレス http://www.genetics-hokkaido.ne.jp

目次

【ページ順】

目次 ―― 1
本誌の見方 ―― 2
H黒-187　勝早桜5　〔北海道〕―― 3･4
JB-24　北乃大福　〔鳥取県〕―― 5･6
H黒-80　北平安　〔鳥取県〕―― 7
H黒-189　北斗王　〔北海道〕―― 8
H黒-192　清花福　〔北海道〕―― 9
H黒-190　重糸福　〔北海道〕―― 10
H黒-93　北茂安93　〔北海道〕―― 11
H黒-246　第1花藤　〔青森県〕―― 12
H黒-132　国牽白清　〔島根県〕―― 12
H黒-123　北安勝23　〔広島県〕―― 13
H黒-125　北勝隆25　〔島根県〕―― 13
H黒-139　松糸勝39　〔徳島県〕―― 14
H黒-162　北寿福　〔北海道〕―― 14
H黒-163　北百合忠　〔北海道〕―― 15
H黒-96　北茂勝96　〔岩手県〕―― 15
H黒-101　北勝福1　〔島根県〕―― 16
H黒-151　美津勝51　〔鳥取県〕―― 16
H黒-201　百合勝1　〔北海道〕―― 17
H黒-200　松福久　〔鳥取県〕―― 17
H黒-203　多加美　〔北海道〕―― 17
H黒-195　深山白清　〔北海道〕―― 18
H黒-198　平波照　〔徳島県〕―― 18
H黒-204　北賢太　〔北海道〕―― 18
H黒-197　美津北平　〔北海道〕―― 19
H黒-199　晴国花　〔徳島県〕―― 19
H黒-206　安照藤　〔北海道〕―― 19
H黒-208　北福秀　〔北海道〕―― 19
H黒-210　全之久　〔北海道〕―― 20
H黒-211　茂秀紅葉　〔北海道〕―― 20
H黒-212　桜大地　〔北海道〕―― 20
H黒-214　安幸福　〔北海道〕―― 20
H黒-213　福忠勝　〔北海道〕―― 21
H黒-216　鶴北福　〔鳥取県〕―― 21
H黒-217　拓百合　〔北海道〕―― 21
H黒-220　光忠平　〔北海道〕―― 21
H黒-224　茂晴安　〔北海道〕―― 22
H黒-226　梅栄福　〔北海道〕―― 22
H黒-227　北平照　〔北海道〕―― 22
H黒-228　恵方　〔北海道〕―― 22
H黒-235　匠　〔北海道〕―― 23
H黒-237　真駒　〔北海道〕―― 23
H黒-245　春瑞希　〔北海道〕―― 23
H黒-232　友里福秀　〔北海道〕―― 24
H黒-239　忠安茂　〔北海道〕―― 24
H黒-236　花晴茂　〔北海道〕―― 24
H黒-248　晴金平　〔北海道〕―― 24
父系から見た主な系統図 ―― 25･26
当団種雄牛一覧表 ―― 27～30
育種価(H25.12) ―― 裏表紙

【略 号 順】

H黒-80　北平安　〔鳥取県〕―― 7
H黒-93　北茂安93　〔北海道〕―― 11
H黒-96　北茂勝96　〔岩手県〕―― 15
H黒-101　北勝福1　〔島根県〕―― 16
H黒-123　北安勝23　〔広島県〕―― 13
H黒-125　北勝隆25　〔島根県〕―― 13
H黒-132　国牽白清　〔島根県〕―― 12
H黒-139　松糸勝39　〔徳島県〕―― 14
H黒-151　美津勝51　〔鳥取県〕―― 16
H黒-162　北寿福　〔北海道〕―― 14
H黒-163　北百合忠　〔北海道〕―― 15
H黒-187　勝早桜5　〔北海道〕―― 3･4
H黒-189　北斗王　〔北海道〕―― 8
H黒-190　重糸福　〔北海道〕―― 10
H黒-192　清花福　〔北海道〕―― 9
H黒-195　深山白清　〔北海道〕―― 18
H黒-197　美津北平　〔北海道〕―― 19
H黒-198　平波照　〔徳島県〕―― 18
H黒-199　晴国花　〔徳島県〕―― 19
H黒-200　松福久　〔鳥取県〕―― 17
H黒-201　百合勝1　〔北海道〕―― 17
H黒-203　多加美　〔北海道〕―― 17
H黒-204　北賢太　〔北海道〕―― 18
H黒-206　安照藤　〔北海道〕―― 19
H黒-208　北福秀　〔北海道〕―― 19
H黒-210　全之久　〔北海道〕―― 20
H黒-211　茂秀紅葉　〔北海道〕―― 20
H黒-212　桜大地　〔北海道〕―― 20
H黒-213　福忠勝　〔北海道〕―― 21
H黒-214　安幸福　〔北海道〕―― 20
H黒-216　鶴北福　〔鳥取県〕―― 21
H黒-217　拓百合　〔北海道〕―― 21
H黒-220　光忠平　〔北海道〕―― 21
H黒-224　茂晴安　〔北海道〕―― 22
H黒-226　梅栄福　〔北海道〕―― 22
H黒-227　北平照　〔北海道〕―― 22
H黒-228　恵方　〔北海道〕―― 22
H黒-232　友里福秀　〔北海道〕―― 12
H黒-235　匠　〔北海道〕―― 24
H黒-236　花晴茂　〔北海道〕―― 23
H黒-237　真駒　〔北海道〕―― 24
H黒-239　忠安茂　〔北海道〕―― 23
H黒-245　春瑞希　〔北海道〕―― 24
H黒-246　第1花藤　〔青森県〕―― 23
H黒-248　晴金平　〔北海道〕―― 24
JB-24　北乃大福　〔鳥取県〕―― 5･6

※表紙の種雄牛／H黒-187 勝早桜5

本誌の見方

❶特定遺伝子型検査結果の表記について

遺伝子型の検査結果を示しています。

○ 特定遺伝子型検査結果の表記について（保因牛については＋表示）
B3(牛バンド３欠損症)、F13(牛第１３因子欠損症)、CL16(牛クローディン１６欠損症)、CHS(牛チェディアックヒガシ症候群)、MCSU(牛モリブデン補酵素欠損症)、IARS(IARS異常症)、MOD(眼球形成異常症)、MSHR(メラニン細胞刺激ホルモン受容体)
上記の遺伝性疾患の遺伝子を両親より受け継いだ場合、遺伝病が発症する場合がありますので、遺伝子を保因する可能性のある繁殖雌牛との交配は避けて下さい。(当団にて過去に繋養していた種雄牛の遺伝病保因の有無についての詳細は、27～30ページに記載しております。)

❷血　統

(公社)全国和牛登録協会発行の血統および能力調査書より記載しております。

❸検定成績

(公社)全国和牛登録協会による「間接検定」の成績と「現場後代検定」の上物率と平均値を示しております。

❹育種価レーダーチャート

○ 道内雌牛の育種価平均値と標準偏差を用いて、種雄牛の推定育種価を標準化した値(S単位)をレーダーチャートで表したものです、種雄牛の産肉能力の特徴を示しています。

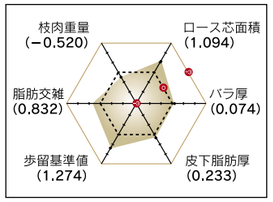

○ 内側の小さな6角形が平均を示し、図が大きくなるほど能力が高いことを示します。(ただし皮下脂肪厚については＋－が逆になりますのでご注意ください。)
○ おおよそ＋0.67sが上位25%、＋1.0sが上位16%、＋2.0sは上位2%にあたります。
○ 北平安を例にとると、道内平均の育種価を有する雌牛に交配した場合、ロース芯面積、バラの厚さ、歩留基準値および脂肪交雑(上位25%)は平均より能力が高く、皮下脂肪は平均的な能力をもちます。
そして、ロース芯面積、歩留基準値および脂肪交雑は特に能力が高いことを示しており、これらの形質の改良が期待されます。
○ この情報は、全て(一社)北海道酪農畜産協会の提供によるものです。

❺育種価

育種価は、(一社)北海道酪農畜産協会の提供によるものです。

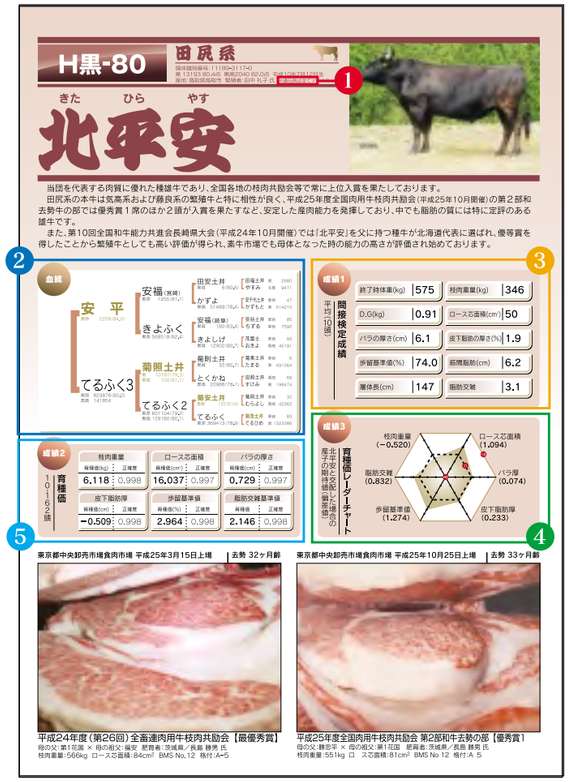

現場後代検定について　現場後代検定による種雄牛評価(全国和牛登録協会)

●現場後代検定とは
検定種雄牛における調査牛頭数15頭以上の通常出荷された現場枝肉情報を活用して、各県が行う育種価評価事業によって育種価評価を実施し、種雄牛の選抜を効率的に行うための検定方法です。

●調査牛の条件
1.子牛登記証明書を有する去勢牛または雌牛で、遺伝子型検査成績報告書を発行済みであること。
2.終了時の調査牛頭数は15頭以上であり、肥育開始月齢は13ヶ月未満であること。

●検定期間
肥育終了は去勢牛で生後29ヶ月未満、雌牛で32ヶ月未満とする。

●給与方法
特に取り決めはない。

●調査方法
日本食肉格付協会が枝肉取引規格に基づいて実施した格付結果を用いる。

間接検定について　間接検定による種雄牛評価(全国和牛登録協会)

●間接検定とは
未検定種雄牛について、任意の雌牛に交配して生まれた去勢牛を1セット(8頭以上)で若齢肥育し、その間の増体量、飼料効率を調査するとともにと畜して、と体に関して肉量や肉質を調査して1セットとした去勢牛の成績の平均値によって種雄牛の産肉能力を評価する検定方法です。

●調査牛の条件
子牛登記証明書を有する去勢牛で、遺伝子型検査成績報告書を発行済みで、矛盾のみられないもの。

●検定期間
予備飼育開始時月齢7～8ヶ月で、20日間の予備飼育・364日間の検定期間とする。

●検定飼料の給与
濃厚飼料、粗飼料とも自由採取であるが、濃厚飼料には稲ワラを10%混入する。

濃厚飼料の配合	大麦	とうもろこし	麸	米糠	大豆粕	食塩	カルシウム剤	CP	TDN
	30	40	16	6	6	1	1	12.0	73.0

脂肪交雑の見方　BMS 脂肪交雑評価基準及び等級区分の関係は次のようになります。

BMS No.		1	2	3	4	5	6	7	8	9	10	11	12
脂肪交雑規準		0	0＋	1－	1	1＋	2－	2	2＋	3－	3	4	5
等級区分	新規格	1	2	3		4			5				
	旧規格	並		中		上					極上	特選	

H黒-187 勝早桜5（かつはやざくら5）

気高系

個体識別番号:12323-3265-5 黒14289 83.3点 平成18年6月23日生
産地:北海道上川郡新得町 繁殖者:(地独)道総研 畜産試験場
※遺伝病は全てマイナス



北海道優良基幹種雄牛育成事業

父に「平茂勝」の代表的な息牛である「勝忠平」と「安平」(母の父)の交配により作出された種雄牛です。現場後代検定41頭(去勢牛25頭、雌16頭)の結果はBMS No.12を筆頭にBMS No.10以上が5頭、中でも去勢牛の上物率が80%と高く、安定した枝肉成績と脂肪交雑能力の高さを示しました。

発育が良く、体伸に優れ、かつ皮膚のゆとりや被毛の質、骨の締まりなど資質の良さを併せ持っています。特に、父の特徴を良く受け継ぎ、発育と資質の良さを持っているので、後継牛生産にも適しています。

気高系の本牛は、検定成績から見ると田尻系雌牛への交配に限らず藤良系や気高系との相性も良く、交配し易い種雄牛です。

血統

- **勝忠平** 黒原 3800(87.5)
  - 平茂勝 黒原 2441(89.0)
    - 第20平茂 黒育 134(84.7)
      - 気高 黒育 9
      - 第13ひらしげ 黒高 16819
    - ふくみ 黒高 106567(81.0)
      - 宝勝 黒育 175
      - はつこ 黒原156592
  - うめ2 黒原 788266(82.1)
    - 忠福 黒育 129(82.3)
      - 安美土井 黒育 48
      - 第2よしいち 黒高 35156
    - うめ 黒高 128002
      - 第20平茂 黒育 134
      - つるさかえの1 黒原345213
- **なつ** 黒原 1070376(81.4)
  - **安平** 黒原 2208(84.0)
    - 安福(宮崎) 黒原 1255(81.1)
      - 田安土井 黒育 6
      - かずよ 黒高 51489
    - きよふく 黒原568518(82.4)
      - 安福(岐阜) 黒育 180
      - きよしげ 黒育 12902
  - きよみ 黒原 912383(80.4)
    - **隆桜** 黒高 905(82.7)
      - 隆美 黒育 161
      - はらだ 黒高 55908
    - きみこ 黒原784603(82.0)
      - **福茂** 黒高 921
      - みかこ 黒原568461

成績1 現場後代検定成績（上物率及び平均値(去勢25頭・雌16頭)）

上物率(%)	78.0	枝肉重量(kg)	468
ロース芯面積(cm²)	61	バラの厚さ(cm)	8.1
皮下脂肪の厚さ(cm)	2.5	歩留基準値(%)	74.6
BMS No.	6.9	肉の色 光沢	4.1
きめ しまり	4.1	脂肪光沢質	4.9

成績2 育種価（52頭）

枝肉重量		ロース芯面積		バラの厚さ	
育種価(kg)	正確度	育種価(cm²)	正確度	育種価(cm)	正確度
79.623	0.953	19.737	0.948	1.597	0.938
皮下脂肪厚		**歩留基準値**		**脂肪交雑基準値**	
育種価(cm)	正確度	育種価(%)	正確度	育種価	正確度
−0.410	0.953	3.035	0.953	2.616	0.958

成績3 育種価レーダーチャート（勝早桜5と交配した場合の産子の期待値(偏差値)）

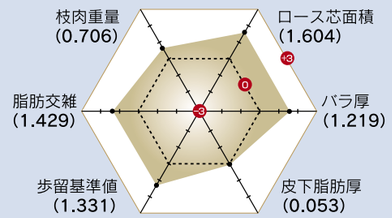

現場後代検定成績　母系系統分析

系統	性別	頭数	月齢	上物率(%)	枝肉重量(kg)	ロース芯面積(cm²)	バラの厚さ(cm)	皮下脂肪厚(cm)	歩留基準値(%)	BMS No.	肉の色光沢等級	きめしまり等級	脂肪光沢質等級
田尻	♂	15	28	73.3	471	59	8.1	2.3	74.6	6.7	4.1	4.1	4.8
	♀	5	29	100.0	453	63	8.0	2.6	74.9	7.2	4.6	4.6	5.0
	計	20	28	80.0	466	60	8.1	2.4	74.7	6.9	4.3	4.2	4.9
波	♂	2	29	100.0	485	64	8.8	2.5	75.2	6.5	4.0	4.0	5.0
	♀	1	30	0.0	432	67	7.6	2.8	75.2	6.0	3.0	3.0	5.0
	計	3	29	66.7	467	65	8.4	2.6	75.2	6.3	3.7	3.7	5.0
気高	♂	3	28	100.0	477	60	7.8	2.0	74.6	8.3	4.7	4.7	5.0
	♀	4	30	75.0	497	64	8.7	3.2	74.4	6.3	3.8	3.8	5.0
	計	7	29	85.7	488	62	8.3	2.7	74.5	7.1	4.1	4.1	5.0
藤良	♂	5	28	80.0	501	63	8.5	2.2	75.0	7.4	4.2	4.2	5.0
	♀	6	30	66.7	420	57	7.6	2.9	74.1	6.5	4.0	3.8	4.7
	計	11	29	72.7	457	60	8.0	2.6	74.5	6.9	4.1	4.0	4.8

第9回 ジェネティクス北海道 黒毛和種 枝肉共励会

（平成24年10月6日 ホクレン十勝枝肉市場）**後代検定牛の部**

去勢 29ヶ月齢



母の父:谷福(事業団) × 母の祖父:糸光◆ 肥育者:幕別町札内／二瓶 義則氏
枝肉重量:466kg ロース芯面積:82cm² BMS No.12 格付:A-5

去勢 29ヶ月齢



母の父:第6栄 × 母の祖父:茂重桜 肥育者:本別町／北海道立農業大学校
枝肉重量:545kg ロース芯面積:74cm² BMS No.10 格付:A-5

平成24年度 第13回 仙台中央食肉卸売市場月例牛枝肉共進会

（平成24年10月17日 仙台市中央卸売市場食肉市場）

雌 30ヶ月齢

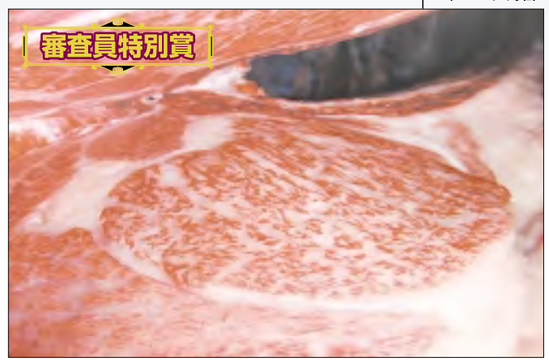

母の父:福栄 × 母の祖父:北国7の8 肥育者:宮城県／根元 仁一氏
枝肉重量:497kg ロース芯面積:82cm² BMS No.11 格付:A-5

去勢 30ヶ月齢



母の父:安平 × 母の祖父:福桜(宮崎) 肥育者:宮城県／根元 仁一氏
枝肉重量:464kg ロース芯面積:65cm² BMS No.10 格付:A-5

第30回 北海道肉用牛共進会

（平成25年9月15日）



（地独)道総研 畜産試験場が出陳した「H黒-187勝早桜5」の雌産子達　母の父(左から):隆安平、金幸、平茂晴

JB-24 田尻系



個体識別番号:10817-1201-1 黒13320 82.0点 平成11年4月17日生
産地:鳥取県鳥取市 繁殖者:田中 泰彦 氏 ※CL16+

北乃大福（きたのだいふく）

「脂肪交雑」、「脂肪の質」、「ロース芯の形状」、「歩留」などの産肉能力に定評があります。交雑種での能力の高さは証明済みですが、黒毛和種でも同様に安定した能力（上物率84.4%：当団調査）を発揮しています。

田尻系の血液が濃い本牛は増体のある気高系、藤良系の繁殖牛と相性が良く、全国各地の枝肉共励会等で上位入賞しております。また、全国各地の育種価評価においても常に上位に評価されており、能力の高さが証明されています。

血統

- **安福（岐阜）** 黒原 930(82.7) 黒育 180(83.4)
  - 安谷土井 黒原 472(81.4) 黒育 85(82.7)
    - 安美土井 黒育 48(82.3)
      - 田安土井 黒育 6
      - ふくむす 黒育 498
    - いつひめ 黒高 42150(79.0)
      - 田森土井 黒 7663
      - きそひめ 黒 397298
  - ちずる 黒原 85545(79.3) 黒育 7592(80.5)
    - 安美土井 黒育 48(82.3)
      - 田安土井 黒育 6
      - ふくむす 黒育 498
    - とくはる 黒高 35150(78.8)
      - 徳藤土井 黒 8987
      - すずよし 黒育 29913
- **たにみ** 黒原 1061937(81.5)
  - **谷美土井** 黒原 1304(81.6) 黒育 210(82.9)
    - 安谷土井 黒育 85(82.7)
      - 安美土井 黒育 48
      - いつひめ 黒高 42150
    - ひさみ3 黒育 13066(80.5)
      - 安美土井 黒育 48
      - ひさよ 黒高 25850
  - **田森土井** 黒 7663(79.0)
    - みつふく2 黒原 509613(80.0) 黒高 120441
      - 田福土井 黒 2685
      - もりとよ 黒 68189
    - みつふく 黒育 1447(79.0)
      - 菊美土井 黒育 5
      - ふくよ 黒育 1459

成績1 現場後代検定成績（上物率及び平均値（去勢11頭 雌9頭））

上物率(%)	90.0	枝肉重量(kg)	438
ロース芯面積(cm²)	60	バラの厚さ(cm)	8.4
皮下脂肪の厚さ(cm)	2.3	歩留基準値(%)	75.3
BMS No.	7.5	肉の色 光沢	4.6
きめ しまり	4.4	脂肪光沢質	5.0

成績2 育種価（1,929頭）

枝肉重量		ロース芯面積		バラの厚さ	
育種価(kg)	正確度	育種価(cm²)	正確度	育種価(cm)	正確度
13.427	0.997	16.801	0.996	1.553	0.996
皮下脂肪厚		**歩留基準値**		**脂肪交雑基準値**	
育種価(cm)	正確度	育種価(%)	正確度	育種価	正確度
−0.366	0.997	3.393	0.997	2.472	0.997

成績3 育種価レーダーチャート（北乃大福と交配した場合の産子の期待値（偏差値））

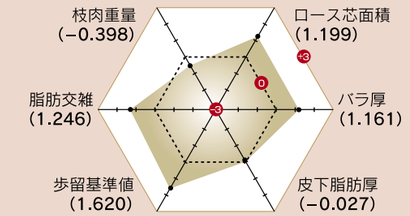

平成25年 全国の共励会における成績（一部）

共励会名	賞	性別	BMS No.	格付	2代祖	場所
第53回仙台牛枝肉共進会 第2部黒毛和種（雌）	チャンピオン	雌	12	A-5	勝忠平	仙台市中央卸売市場食肉市場
第1回オールしが「近江牛」枝肉共進会	グランドチャンピオン	雌	12	A-5	忠富士	滋賀食肉センター
平成25年度鹿児島のざき牛枝肉研究会	最優秀賞	雌	12	A-5	勝忠平	東京都中央卸売市場食肉市場
平成25年度東京食肉市場まつり記念 しまね和牛枝肉共励会	グランドチャンピオン	去勢	12	A-5	安茂勝	
第9回みついし牛枝肉共励会	最優秀賞	去勢	12	A-5	第2平茂勝	
JAみやざ登米肉牛部会「後継者育成」枝肉研究会	チャンピオン	去勢	11	A-5	平茂勝	
平成24年度宮城県北銘柄牛枝肉共励会	最優秀賞	去勢	11	A-5	安福久	
第4回全国肉牛事業協同組合枝肉共励会（交雑種）	グランドチャンピオン	去勢	10	A-5	―	東京都中央卸売市場食肉市場
平成25年度全国肉用牛枝肉共励会 乳用去勢及び交雑牛去勢牛	最優秀賞	去勢	10	A-5	―	
全国霜降り牛研究会第10回枝肉共励会（交雑種の部）	最優秀賞	雌	8	A-5	―	

東京都中央卸売市場食肉市場 平成25年2月18日上場 | 雌 27ヶ月齢



平成25年度鹿児島のざき牛枝肉研究会【最優秀賞】
母の父:勝忠平 × 母の祖父:北国7の8 肥育者:鹿児島県／山之口 正也 氏
枝肉重量:407kg ロース芯面積:83cm² BMS No.12 格付:A-5

東京都中央卸売市場食肉市場 平成25年12月5日上場 | 去勢



第14回JAなすの肥育牛部会和牛枝肉共励会【最優秀賞】
母の父:第1花国 × 母の祖父:美津福 肥育者:栃木県／木下 智昭 氏
枝肉重量:590kg ロース芯面積:108cm² BMS No.12 格付:A-5

東京都中央卸売市場食肉市場 平成25度10月4日上場 | 去勢 30ヶ月齢



平成25年度東京食肉市場まつり記念 しまね和牛枝肉共励会【グランドチャンピオン】
母の父:安茂勝 × 母の祖父:安平 肥育者:島根県／(農)松永牧場
枝肉重量:515kg ロース芯面積:86cm² BMS No.12 格付:A-5

仙台市中央卸売市場食肉市場 平成25年11月11日上場 | 雌 31ヶ月齢



第53回仙台枝肉共進会 第2部黒毛和種（雌）【チャンピオン】
母の父:勝忠平 肥育者:宮城県／小松 内三 氏
枝肉重量:416kg ロース芯面積:66cm² BMS No.12 格付:A-5

東京都中央卸売市場食肉市場 平成25年11月27日上場 | 去勢 27ヶ月齢



第9回 みついし牛枝肉共励会【最優秀賞】
母の父:第2平茂勝 × 母の祖父:茂重桜 肥育者:新ひだか町三石／畑端 博志 氏
枝肉重量:529kg ロース芯面積:107cm² BMS No.12 格付:A-5

ホクレン十勝枝肉市場 平成25年10月5日上場 | 去勢 29ヶ月齢



第10回ジェネティクス北海道黒毛和種枝肉共励会【名誉賞】
母の父:平茂勝 × 母の祖父:安平 肥育者:新得町／(有)上田畜産
枝肉重量:489kg ロース芯面積:80cm² BMS No.11 格付:A-5

H黒-80

田尻系



個体識別番号：11189-3117-0
黒 13193 80.4点 黒高2040 82.0点 平成10年7月12日生
産地：鳥取県鳥取市 繁殖者：田中 礼子 氏 ※遺伝病は全てマイナス

北平安（きたひらやす）

当団を代表する肉質に優れた種雄牛であり、全国各地の枝肉共励会等で上位入賞を果たしております。
田尻系の本牛は気高系および藤良系の繁殖牛と特に相性が良く、平成25年度全国肉用牛枝肉共励会の第２部和牛去勢牛の部では優秀賞１席のほか２頭が入賞を果たすなど、安定した産肉能力を発揮しており、特に脂肪の質に定評があります。
また、第10回全国和牛能力共進会長崎県大会では「北平安」を父に持つ種牛が北海道代表に選ばれ、優等賞を獲得し、繁殖牛としても高い評価を得て、素牛市場でも母体となった時の能力の高さが評価されております。

血統

- **安　平**（黒原 2208(84.0)）
  - 安福（宮崎）（黒原 1255(81.1)）
    - 田安土井（黒育 6(80.6)）
      - 田福土井 黒 2685
      - やすみ 本黒 9471
    - かずよ（黒高 51489(78.4)）
      - 安千代土井 黒育 47
      - かずもと 黒 514215
  - きよふく（黒原 568518(82.4)）
    - 安福（岐阜）（黒育 180(83.4)）
      - 安谷土井 黒育 85
      - ちずる 黒育 7592
    - きよしげ（黒育 12902(80.7)）
      - 茂富士 黒育 93
      - おきよ 黒高 45191
- **てるふく3**（黒原 823876(80.0)、黒高 141854）
  - **菊照土井**（黒 10787(79.3)、黒育 100(81.1)）
    - 菊則土井（黒育 32(80.7)）
      - 菊美土井 黒育 5
      - たまる 黒 491064
    - とくかね（黒高 20988(78.1)）
      - 田照土井 黒高 69
      - すけみ 黒 198474
  - てるふく2（黒原 601104(79.2)、黒高 129180(80.1)）
    - **菊安土井**（黒育 125(81.6)）
      - 菊則土井 黒育 32
      - むらよし 黒高 42062
    - てるふく（黒原 369413(78.9)）
      - **菊茂土井** 黒育 83
      - てるひめ 黒 1323286

成績1　間接検定成績（平均（10頭））

終了時体重(kg)	575	枝肉重量(kg)	346
D.G(kg)	0.91	ロース芯面積(cm²)	50
バラの厚さ(cm)	6.1	皮下脂肪の厚さ(%)	1.9
歩留基準値(%)	74.0	筋間脂肪(cm)	6.2
屠体長(cm)	147	脂肪交雑	3.1

成績2　育種価（10，162頭）

枝肉重量		ロース芯面積		バラの厚さ	
育種価(kg)	正確度	育種価(cm²)	正確度	育種価(cm)	正確度
6.118	0.998	16.037	0.997	0.729	0.997
皮下脂肪厚		**歩留基準値**		**脂肪交雑基準値**	
育種価(cm)	正確度	育種価(%)	正確度	育種価	正確度
−0.509	0.998	2.964	0.998	2.146	0.998

成績3　育種価レーダーチャート（北平安と交配した場合の産子の期待値（偏差値））

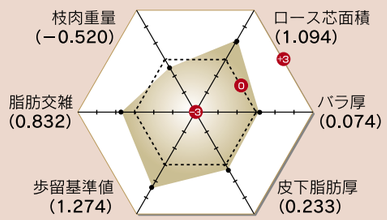

東京都中央卸売市場食肉市場 平成25年3月15日上場 | 去勢 32ヶ月齢



平成24年度（第26回）全畜連肉用牛枝肉共励会【最優秀賞】
母の父：第1花国 × 母の祖父：福安 肥育者：茨城県／長島 勝男 氏
枝肉重量：566kg ロース芯面積：84cm² BMS No.12 格付：A-5

東京都中央卸売市場食肉市場 平成25年10月25日上場 | 去勢 33ヶ月齢



平成25年度全国肉用牛枝肉共励会 第2部和牛去勢の部【優秀賞1席】
母の父：勝忠平 × 母の祖父：第1花国 肥育者：茨城県／長島 勝男 氏
枝肉重量：551kg ロース芯面積：81cm² BMS No.12 格付：A-5

H黒-189

田尻系



個体識別番号：06312-0378-8 黒原5183 83.0点 平成20年7月27日生
産地：北海道沙流郡日高町 繁殖者：森 利恵 氏 ※遺伝病は全てマイナス

北斗王（ほくとおう）

高育種価雌牛の「ひもしげばな（父：第１花国）」に、当団を代表する種雄牛「北平安」を交配して造成された田尻系種雄牛です。
母は初産去勢牛（北斗王の全兄）でA-5、BMS No.12、枝肉重量561kgの素晴らしい成績を記録しているほか、高い能力を持った繁殖雌牛を後継に残しており、遺伝能力の高さが伺えます。
また、第10回全国和牛能力共進会長崎県大会（平成24年10月開催）では、第８区「若雄後代検定牛群」に現場後代検定の検定牛として3頭の肥育牛が24ヵ月齢の若齢肥育で出品され、枝張りの良い、カブリのしっかりとした枝肉で上物率100%、優等賞に輝きました。
現場後代検定の結果では、特に気高系との相性が良く75.0%の上物率を示し、道内に多い気高系母体への活用を推奨いたします。

血統

- **北平安**（黒 13193(80.4)、黒高 2040(82.0)）
  - 安平（黒原 2208(84.0)）
    - 安福（宮崎）（黒原 1255(81.1)）
      - 田安土井 黒育 6
      - かずよ 黒高 51489
    - きよふく（黒原 568518(82.4)）
      - 安福（岐阜） 黒育 180
      - きよしげ 黒育 12902
  - てるふく3（黒原 823876(80.0)、黒高 141854）
    - 菊照土井（黒育 100(81.1)）
      - 菊則土井 黒育 32
      - とくかね 黒高 20988
    - てるふく2（黒高 129180(80.1)）
      - 菊安土井 黒育 125
      - てるふく 黒原369413
- **ひもしげばな**（黒 2135797(82.0)）
  - **第１花国**（黒 12510(82.8)）
    - 北国7の8（黒原 1530(86.7)）
      - 第7糸桜 黒育 29
      - きたぐに7 黒高 34962
    - あおはな（黒高 140927）
      - 花桜 黒高 957
      - 第2あおひろ 黒原601491
  - ひもしげしげ4（黒 2044555(80.5)）
    - **茂重桜**（黒高 988）
      - 茂重波 黒高 634
      - おおまさ 黒原346064
    - ひももとしげ（黒原 861616(81.0)）
      - **糸永** 黒原 2397
      - ひもはらよし3 黒原415495

成績1　現場後代検定成績（上物率及び平均値（去勢26頭・雌18頭））

上物率(%)	63.6	枝肉重量(kg)	448
ロース芯面積(cm²)	56	バラの厚さ(cm)	8.3
皮下脂肪の厚さ(cm)	3.0	歩留基準値(%)	73.9
BMS No.	6.3	肉の色 光沢	3.8
きめ しまり	3.8	脂肪光沢	4.9

成績2　育種価（44頭）

枝肉重量		ロース芯面積		バラの厚さ	
育種価(kg)	正確度	育種価(cm²)	正確度	育種価(cm)	正確度
24.627	0.945	11.346	0.938	1.624	0.927
皮下脂肪厚		**歩留基準値**		**脂肪交雑基準値**	
育種価(cm)	正確度	育種価(%)	正確度	育種価	正確度
0.484	0.944	1.812	0.945	2.110	0.950

成績3　育種価レーダーチャート（北斗王と交配した場合の産子の期待値（偏差値））

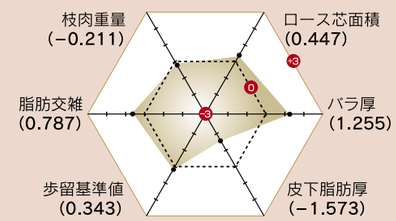

東京都中央卸売市場食肉市場 平成25年4月24日 上場 | 雌 29ヶ月齢



第34回「名人会」肉用牛枝肉共励会【優良賞】
母の父：福栄 × 母の祖父：藤桜 肥育者：新冠町／庄司 敏 氏
枝肉重量：474kg ロース芯面積：68cm² BMS No.10 格付：A-5

東京都中央卸売市場食肉市場 平成25年4月24日 上場 | 去勢 28ヶ月齢



第34回「名人会」肉用牛枝肉共励会
母の父：百合茂 × 母の祖父：安平 肥育者：白老町／大浦 俊秋 氏
枝肉重量：561kg ロース芯面積：66cm² BMS No.9 格付：A-5

H黒-192 田尻系

個体識別番号：12481-5546-0　黒原5228 83.0点
平成20年11月24日生 産地：北海道勇払郡むかわ町
繁殖者：清川 三十四 氏　※遺伝病は全てマイナス

清花福（きよはなふく）

※平成22年度 現場後代検定実施種雄牛



母「ふくはな」は第8回全国和牛能力共進会岐阜県大会（平成14年9月開催）の第7区高等登録群で優等賞首席を獲得した「やすふく96（父：北国7の8）」に、産肉能力の高い「安糸福」を交配して造成された、種牛性と産肉能力に富む優良繁殖雌牛です。

「北平安」との交配により、田尻系の血液を固定し、更なる産肉能力への改良が期待される種雄牛です。

現場後代検定の途中経過（平成25年12月）では、藤良系との相性が良く80.0%（10頭を対象）と高い上物率を示しています。

成績2 育種価

26頭

枝肉重量		ロース芯面積		バラの厚さ	
育種価(kg)	正確度	育種価(cm²)	正確度	育種価(cm)	正確度
46.817	0.916	14.505	0.907	1.281	0.892

皮下脂肪厚		歩留基準値		脂肪交雑基準値	
育種価(cm)	正確度	育種価(%)	正確度	育種価	正確度
−0.413	0.916	2.636	0.916	1.910	0.924

血統

- 北平安　黒 13193(80.4)　黒高 2040(82.0)
  - 安平　黒原 2208(84.0)
    - 安福（宮崎）　黒原 1255(81.1)
      - 田安土井　黒育 6
      - かずよ　黒高 51489
    - きよふく　黒原568518(82.4)
      - 安福（岐阜）　黒育 180
      - きよしげ　黒育 12902
  - てるふく3　黒原 823876(80.0)　黒高 141854
    - 菊照土井　黒育 100(81.1)
      - 菊則土井　黒育 32
      - とくかね　黒高 20988
    - てるふく2　黒高129180(80.1)
      - 菊安土井　黒育 125
      - てるふく　黒原369413
- ふくはな　黒原 1412075(80.2)
  - 安糸福　黒 12812(85.7)
    - 安福165の9　黒原 1693(81.0)
      - 安福（岐阜）　黒育 180
      - しげふじ13の7　黒高 67760
    - みちふく　黒 1892774(81.0)
      - 糸福（大分）　黒育 229
      - 第3みち　黒高 132267
  - 北国7の8　黒原 1530(86.7)
    - 第7糸桜　黒育 29
    - きたぐに7　黒高 34962
  - やすふく96　黒原 1028526(80.2)
    - 安福165の9　黒原 1683
    - きよみ　黒原 655987

成績3 育種価レーダーチャート

清花福と交配した場合の産子の期待値（偏差値）

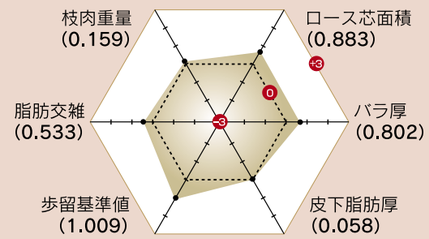

仙台市中央卸売市場食肉市場 平成25年10月22日 上場 | 去勢 30ヶ月齢



平成25年度第13回宮城県月例牛枝肉共進会 去勢の部【優秀賞】
母の父：平茂勝 × 母の祖父：安福　肥育者：宮城県／根元 仁一 氏
枝肉重量：532kg　ロース芯面積：72cm²　BMS No.10　格付：A-5

ホクレン十勝枝肉市場 平成25年10月5日 上場 | 雌 29ヶ月齢



第10回ジェネティクス北海道黒毛和種枝肉共励会 後代検定牛の部【優良賞】
母の父：百合茂 × 母の祖父：福栄　肥育者：新冠町／庄司 敏 氏
枝肉重量：504kg　ロース芯面積：85cm²　BMS No.9　格付：A-5

H黒-190 藤良系

個体識別番号：12498-8539-7　黒14577　81.8点
平成20年11月7日生 産地：北海道稚内市
繁殖者：今井 勝利 氏　※遺伝病は全てマイナス

重糸福（しげいとふく）

※平成22年度 現場後代検定実施種雄牛



母「ふくしげ1」は大分県の基幹種雄牛である「糸福（大分）」を輩出した「第6ふくしげ」の直系（母方6代祖）であり、祖母「ふくしげ22（父：第２２平茂）」に「糸福（大分）」を戻し交配し造成された雌牛です。

また、父「寿恵福」は、「糸福（大分）」の代表後継牛であり、大分県の基幹種雄牛です。

「重糸福」は「糸福（大分）」の兄妹交配により血液固定を図っており、藤良系に多い北国7の8を含まないことから、活用し易い種雄牛です。

現場後代検定途中経過でBMS　No11が２頭、BMS　No.10が１頭、BMS No.9が２頭と肉質の良い枝肉が生産されております。

成績2 育種価

8頭

枝肉重量		ロース芯面積		バラの厚さ	
育種価(kg)	正確度	育種価(cm²)	正確度	育種価(cm)	正確度
−13.545	0.846	9.840	0.833	0.056	0.815

皮下脂肪厚		歩留基準値		脂肪交雑基準値	
育種価(cm)	正確度	育種価(%)	正確度	育種価	正確度
0.424	0.845	1.068	0.845	1.928	0.856

血統

- 寿恵福　黒原 3717(83.4)　黒高 2014
  - 糸福（大分）　黒原 1512(82.8)　黒育 229(84.0)
    - 第７糸桜　黒育 29(81.0)
      - 第14茂　黒高 280
      - 剪いとざくら　黒育 695
    - 第6ふくしげ　黒育 6514(78.8)
      - 千代　黒育 23
      - 第7ふゆ　黒高 7175
  - さだすえ7　黒 1796548(79.0)
    - 福鶴57　黒育 81(82.0)
      - 満天　黒高 264
      - ふくつる5　黒育 2308
    - さだすえ6　黒原500118(79.3)
      - 八重福　黒育 73
      - 第2さだすえ　黒高 68918
- ふくしげ1　黒 1981505(80.5)
  - 糸福（大分）　黒原 1512(82.8)　黒育 229(84.0)
    - 第７糸桜　黒育 29(81.0)
      - 第14茂　黒高 280
      - 剪いとざくら　黒育 695
    - 第6ふくしげ　黒育 6514(78.8)
      - 千代　黒育 23
      - 第7ふゆ　黒高 7175
  - ふくしげ22　黒原 816164(83.4)　黒高 200416
    - 第22平茂　黒高 917(88.3)
      - 第20平茂　黒育 134
      - 第2おくほ茂　黒育 17267
    - ふくしげ2　黒育 16307(82.0)
      - 八重福　黒育 73
      - 第65ふくしげ　黒育 12643

成績3 育種価レーダーチャート

重糸福と交配した場合の産子の期待値（偏差値）

（株）北海道畜産公社 道央事業所 平成25年11月5日出荷 | 去勢 29ヶ月齢



母の父：金幸 × 母の祖父：神高福　肥育者：浦河町／（有）浦河協同肥育センター
枝肉重量：455kg　ロース芯面積：67cm²　BMS No.11　格付：A-5

（株）北海道畜産公社 道央事業所 平成25年11月5日出荷 | 雌 30ヶ月齢



母の父：平茂勝 × 母の祖父：安平　肥育者：浦河町／（有）浦河協同肥育センター
枝肉重量：405kg　ロース芯面積：60cm²　BMS No.11　格付：A-5

H黒-93 気高系



個体識別番号:10817-1218-9 黒13323 82.2点 黒高2044 84.7点
平成11年4月15日生　産地:北海道常呂郡訓子府町
繁殖者:ホクレン畜産技術実証センター　※遺伝病は全てマイナス

北茂安93（きたしげやす）

父に「平茂勝」、母の父に「安福(岐阜)」を持つ本牛は、安定した枝肉重量と脂肪交雑能力の高さで当団調査の枝肉成績でも78.6%と高い上物率を示しており、平成25年12月評価の北海道育種価では、脂肪交雑順22位にランクされています。

平成25年度全国肉用牛枝肉共励会（平成25年10月開催）においては、全国より選りすぐられた出品牛の中、第1部乳用去勢及び交雑去勢牛では一昨年の最優秀賞に続き、優良賞2席（全体の4位）を獲得し、交雑種でも高い産肉能力を発揮しました。

気高系の本牛は、但馬系・藤良系の繁殖牛との相性が良く、気高系の繁殖牛に交配しても優れた枝肉が生産されており、交配しやすい種雄牛です。

血統

- 平茂勝　黒原 2441(89.0)
  - 第20平茂　黒原 287(80.5)　黒育 134(84.7)
    - 気高　黒育 9(80.0)
      - 豊参　黒高 63
      - たけもと　黒 316829
    - 第13ひらしげ　黒高 16819(79.0)
      - 気高　黒育 9
      - 第100ひらしげ　黒高 4103
  - ふくみ　黒原 301048(80.0)　黒高 106567(81.0)
    - 宝勝　黒育 175(83.6)
      - 第8気高　黒高 388
      - ほりぞえ1　黒育 1522
    - はつこ　黒原 156592(79.7)
      - 福花5　黒高 495
      - つるあき3　黒高 40857
- やすひめ2　黒 1983016(81.0)
  - 安福（岐阜）　黒原 930(82.7)　黒育 180(83.4)
    - 安谷土井　黒育 85(82.7)
      - 安美土井　黒育 48
      - いつひめ　黒高 42150
    - ちずる　黒育 7592(80.5)
      - 安美土井　黒育 48
      - とくはる　黒高 35150
  - ふくはた3の5　黒原 484741(79.5)　黒高 129013(80.9)
    - 静　黒育 177(82.9)
      - 第14茂　黒高 280
      - かねのはな9　黒育 965
    - ふくはた3　黒高 60533(78.7)
      - 第8春　黒高 646
      - ふくはた6　黒 1380653

成績1　現場後代検定成績（上物率及び平均値（去勢18頭））

上物率(%)	72.2	枝肉重量(kg)	469
ロース芯面積(cm²)	50	バラの厚さ(cm)	8.3
皮下脂肪の厚さ(cm)	2.2	歩留基準値(%)	73.7
BMS No.	6.3	肉の色 光沢(cm)	4.2
きめ しまり	4.2	脂肪光沢質	4.9

成績2　育種価（130頭）

枝肉重量		ロース芯面積		バラの厚さ	
育種価(kg)	正確度	育種価(cm²)	正確度	育種価(cm)	正確度
73.072	0.979	5.247	0.976	1.387	0.971
皮下脂肪厚		**歩留基準値**		**脂肪交雑基準値**	
育種価(cm)	正確度	育種価(%)	正確度	育種価	正確度
−0.703	0.978	1.346	0.978	2.322	0.981

成績3　育種価レーダーチャート（北茂安93と交配した場合の産子の期待値（偏差値））

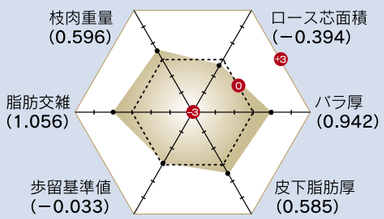

ホクレン十勝枝肉市場　平成24年8月4日上場　｜去勢 29ヶ月齢

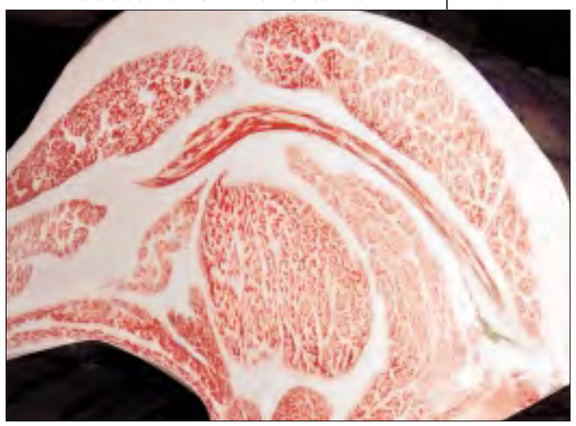

母の父:H黒-80 北平安 × 母の祖父:北国7の8
肥育者:帯広市川西／(株)トヨニシフードテック
枝肉重量:508kg　ロース芯面積:80cm²　BMS No.12　格付:A-5

さいたま市食肉中央卸売市場 平成25年12月2日上場　｜去勢 28ヶ月齢

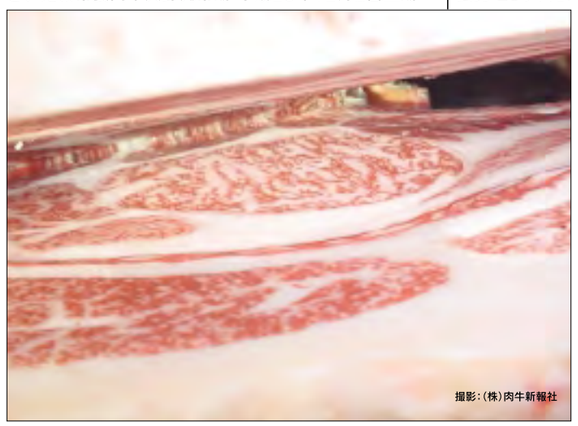

第27回 交雑種枝肉共進会（埼玉市場）【名誉賞】
肥育者:栃木県／高橋 圭 氏
枝肉重量:641.5kg　ロース芯面積:61cm²　BMS No.8　格付:B-5

H黒-246 藤良系



個体識別番号:12442-4378-9 黒14659 85.0点 平成20年6月18日生
平成20年6月18日生　産地:青森県三沢市　繁殖者:高橋 健仁 氏
※遺伝病は全てマイナス

第1花藤（だいはなふじ）

本牛は父「第１花国」と「美津福」（母の父）の交配により造成された種雄牛で、気高系繁殖雌牛の近交係数を高めることのない、交配しやすい藤良系種雄牛です。

本牛の全兄は平成18年度全国肉用牛枝肉共励会において枝肉重量553kg、ロース芯面積87cm²、バラ厚9.2cm、格付A-5、BMS No.12で名誉賞を受賞しているほか、受精卵で生産された全兄2頭もBMS No.10を記録しています。

また、交雑牛での枝肉成績が判明しており、枝肉重量581.6kgで４等級の格付成績の枝肉が生産されるなど、質量ともに高い産肉能力が証明されています。

現在、北海道各地で生産されている産子は、その特徴として産肉能力の高さを伺わせる資質の良さが目立ち、今後の枝肉成績に期待が寄せられます。

血統

- 第1花国　黒 12510(82.8)
  - 北国7の8　黒原 1530(86.7)
    - 第7糸桜　黒育 29(81.0)
      - 第14茂　黒高 280
      - 第5いとひけ　黒育 695
    - きたぐに7　黒高 34962(79.0)
      - 晴　美　黒育 19
      - もりなか　黒高 6976
  - あおはな　黒 1884989(81.6)　黒高 140927
    - 花桜　黒高 957
      - 糸　花　黒育 152
      - 第5いとひけ　黒原 177028
    - 第2あおひろ　黒原 601491(79.6)
      - 糸 光◆　黒育 90
      - あおひろ　黒原 127156
- ふみえ　黒 2033240(79.1)
  - 美津福　黒原 2748(83.3)
    - 谷福土井　黒高 950
      - 安谷土井　黒育 85
      - きくつる　黒高 29920
    - みつふく2　黒高 120441
      - 田森土井　黒 7663
      - みつふく　黒育 1447
  - ふみふく　黒 2000477(80.3)
    - 安福165の9　黒 1683(81.0)
      - 安福(岐阜)　黒育 180
      - しげふじ130?　黒高 67760
    - ゆきひめ　黒原 667164(80.1)
      - 福　昌　黒高 618
      - ふくなが8　黒高 117647

東京都中央卸売市場食肉市場 平成25年7月18日出荷　｜去勢 30ヶ月齢



母の父:神高福 × 母の祖父:北国7の3　肥育者:鹿児島県/加田農場
枝肉重量:508kg　ロース芯面積:60cm²　BMS No.7　格付:A-4

H黒-132 田尻系



個体識別番号:10500-2892-1
黒13602 82.0点　黒高2041 83.4点　平成13年6月4日生
産地:島根県松江市　繁殖者:(有)和野山農場　※IARS+

国牽白清（くにびきしらきよ）

田尻の名牛３代（「飛騨白清」×「茂勝」×「紋次郎」）の交配による、当団唯一の「飛騨白清」の後継種雄牛です。

生産される枝肉は“サシの細かさ”と“もも抜け”に定評があり、平成25年度北海道枝肉共励会（平成25年11月開催）ではA-5、BMS No.10、枝肉重量520kgで優良賞に輝いております。

また、母系の体格審査得点は3代とも84.5点と優れており、本牛も体積雄大で伸びがあり骨締まりも良く、繁殖後継牛の生産に適している田尻系種雄牛です。

成績1　間接検定成績（平均値（9頭））

終了時体重(kg)	623
枝肉重量(kg)	377
D.G(kg)	1.02
ロース芯面積(cm²)	49
バラの厚さ(cm)	6.6
皮下脂肪の厚さ(cm)	1.8
歩留基準値(%)	73.9
筋間脂肪(cm)	5.6
屠体長(cm)	153
脂肪交雑	3.5

成績2　育種価レーダーチャート（国牽白清と交配した場合の産子の期待値（偏差値））

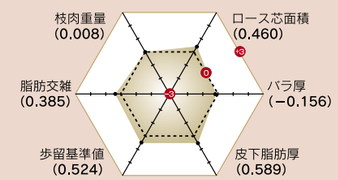

成績3　育種価（1,200頭）

枝肉重量		ロース芯面積		バラの厚さ	
育種価(kg)	正確度	育種価(cm²)	正確度	育種価(cm)	正確度
37.758	0.996	11.438	0.995	0.555	0.995
皮下脂肪厚		**歩留基準値**		**脂肪交雑基準値**	
育種価(cm)	正確度	育種価(%)	正確度	育種価	正確度
−0.705	0.996	2.036	0.996	1.793	0.996

血統

- 飛騨白清　黒原 2640(83.2)
  - 安福（岐阜）　黒原 930(82.7)　黒育 180(83.4)
    - 安谷土井　黒育 85(82.7)
      - 安美土井　黒育 48
      - いつひめ　黒高 42150
    - ちずる　黒育 7592(80.5)
      - 安美土井　黒育 48
      - とくはる　黒高 35150
  - 第8はくさん　黒原 624935(83.6)　黒高 126991
    - 安栄　黒高 925(83.8)
      - 安福(岐阜)　黒育 180
      - しんげつ59　黒高 100469
    - たてやま　黒育 8232(78.4)
      - 茂富士　黒育 93
      - やくし　黒高 52465
- みつかつ　黒原 1104801(84.5)
  - 茂勝　黒原 2012(82.5)　黒高 989
    - 茂重波　黒高 634(80.3)
      - 茂金波　黒育 7
      - しげみつ　黒高 42121
    - ひでかつ　黒原 282819(81.6)
      - 茂重波　黒高 634
      - せんかつ　黒高 46685
  - じろうざくら　黒原 890161(84.5)　黒高 141239
    - 紋次郎　黒高 938
      - 安美土井　黒育 48
      - はるみ　黒高 29888
    - まつひかり11　黒高 132488
      - 糸光◆　黒育 90
      - まつはる　黒高 91881

仙台市中央卸売市場食肉市場 平成25年7月10日　｜去勢 34ヶ月齢

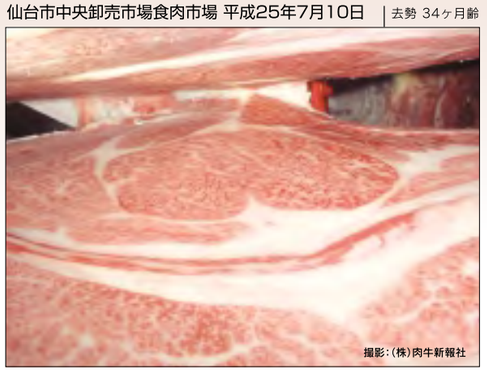

仙台市中央卸売市場食肉市場業務開始
38周年記念枝肉共進会 去勢の部【最優秀賞】
母の父:茂勝栄　肥育者:宮城県/内海 清一 氏
枝肉重量:546kg　ロース芯面積:72cm²　BMS No.12　格付:A-5

H黒-123 気高系



個体識別番号:10177-0743-2　黒13557 81.2点
平成13年2月22日生　産地:広島県安芸高田市
繁殖者:伊藤 堯 氏　※遺伝病は全てマイナス

北安勝23（きたやすかつ）

父に「平茂勝」、母の父「安福（岐阜）」、母の祖父「谷福土井」を持つ本牛は骨細まり良く、前躯の深さがあり肩付きの良い種雄牛です。外貌上は母「やすとも」の父「安福（岐阜）」を彷彿とさせ、均称よろしく、輪郭も鮮明であり、資質や品位にも富み、母系の田尻系の良さをしっかりと受け継いでいる種雄牛です。

これまでの肥育成績では、田尻系繁殖牛との相性が良い事が確認されています。

血統

- 平茂勝　黒原 2441(89.0)
  - やすとも　黒原 1053569(82.0)
    - 第20平茂　黒原 287(80.5)　黒育 134(84.7)
      - 気高　黒育 9(80.0)
        - 豊参　黒高 63
        - たけもと　黒 316829
      - 第13ひらしげ　黒高 16819(79.0)
        - 気高　黒育 9
        - 第10ひらしげ　黒高 4103
    - ふくみ　黒原 301048(80.0)　黒高 106567(81.0)
      - 宝勝　黒育 175(83.6)
        - 第8気高　黒高 388
        - ほりそえ1　黒育 1522
      - はつこ　黒原 156592(79.7)
        - 福花5　黒高 495
        - つるあき3　黒高 40857
  - ともみ　黒原 970791(80.6)
    - 安福（岐阜）　黒原 930(82.7)　黒育 180(83.4)
      - 安谷土井　黒育 85(82.7)
        - 安美土井　黒育 48
        - いつひめ　黒高 42150
      - ちずる　黒育 7592(80.5)
        - 安美土井　黒育 48
        - とくはる　黒高 35150
    - 谷福土井　黒高 950
      - 安谷土井　黒育 85
      - きくつる　黒高 29920
      - かずとも　黒育 13073(79.0)
        - 安美土井　黒育 48
        - ともふく4　黒高 35133

成績1　間接検定成績（平均（9頭））

終了時体重(kg)	637
枝肉重量(kg)	383
D.G(kg)	0.98
ロース芯面積(cm²)	47
バラの厚さ(cm)	6.6
皮下脂肪の厚さ(cm)	1.9
歩留基準値(%	73.4
筋間脂肪(cm)	6.0
屠体長(cm)	152
脂肪交雑	3.3

成績2　育種価レーダーチャート（北安勝23と交配した場合の産子の期待値（偏差値））

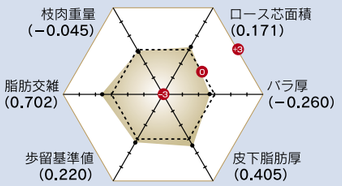

成績3　育種価（233頭）

枝肉重量		ロース芯面積		バラの厚さ	
育種価(kg)	正確度	育種価(cm²)	正確度	育種価(cm)	正確度
34.630	0.986	9.341	0.984	0.476	0.981
皮下脂肪厚		**歩留基準値**		**脂肪交雑基準値**	
育種価(cm)	正確度	育種価(%)	正確度	育種価	正確度
−0.604	0.986	1.659	0.986	2.043	0.987

ホクレン十勝枝肉市場 平成23年8月6日上場　去勢 27ヶ月齢



母の父:北仁 × 母の祖父:安糸福　肥育者:弟子屈町／鴨志田 光栄 氏
枝肉重量:422kg　ロース芯面積:56cm²　BMS No.11　格付:A-5

H黒-125 気高系



個体識別番号:10513-1534-1　黒13599 82.7点
平成13年3月24日生　産地:島根県出雲市
繁殖者:勝部 朋美 氏　※遺伝病は全てマイナス

北勝隆25（きたかつたか）

父に「平茂勝」、母の父に「隆桜（宮崎）」、母の祖父に「第20平茂」と気高系の血液固定度が高く、父の特徴である発育の良さと、飼い易さをしっかりと受け継いでおり、後継牛生産に適している種雄牛です。

母「第17たかこ」は「隆之国」の母であり、産肉能力の高さは折り紙つきです。

枝肉成績は、枝肉重量はどの系統との交配でも相性良く、重量が確保できるため、田尻系や茂金系の繁殖牛との交配により枝肉重量と肉質を兼ね備えた枝肉が生産されています。

血統

- 平茂勝　黒原 2441(89.0)
  - 第17たかこ　黒原 1141519(82.8)
    - 第20平茂　黒原 287(80.5)　黒育 134(84.7)
      - 気高　黒育 9(80.0)
        - 豊参　黒高 63
        - たけもと　黒 316829
      - 第13ひらしげ　黒高 16819(79.0)
        - 気高　黒育 9
        - 第10ひらしげ　黒高 4103
    - ふくみ　黒原 301048(80.0)　黒高 106567(81.0)
      - 宝勝　黒育 175(83.6)
        - 第8気高　黒高 388
        - ほりそえ1　黒育 1522
      - はつこ　黒原 156592(79.7)
        - 福花5　黒高 495
        - つるあき3　黒高 40857
  - 隆桜　黒原 1564(82.5)　黒高 905(82.7)
    - 隆美　黒育 161(83.0)
      - 美福10　黒育 34
      - なら　黒高 49245
    - はらだ　黒高 55908(81.1)
      - 第7糸桜　黒育 29
      - きくひめ4　黒 1391711
  - はなかわ3の8　黒原 567156(81.3)
    - 第20平茂　黒育 134(84.7)
      - 気高　黒育 9
      - 第13ひらしげ　黒高 16819
    - はなかわ3　黒原 104284(79.3)
      - 第33気高　黒高 524
      - はなかわ　黒原 978

成績1　間接検定成績（平均（10頭））

終了時体重(kg)	687
枝肉重量(kg)	408
D.G(kg)	1.12
ロース芯面積(cm²)	49
バラの厚さ(cm)	7.0
皮下脂肪の厚さ(cm)	2.1
歩留基準値(%)	73.4
筋間脂肪(cm)	6.9
屠体長(cm)	153
脂肪交雑	3.6

成績2　育種価レーダーチャート（北勝隆25と交配した場合の産子の期待値（偏差値））

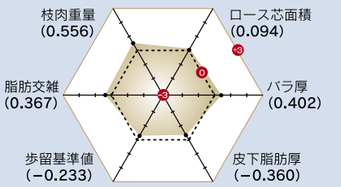

成績3　育種価（1,109頭）

枝肉重量		ロース芯面積		バラの厚さ	
育種価(kg)	正確度	育種価(cm²)	正確度	育種価(cm)	正確度
70.671	0.996	8.789	0.995	0.978	0.994
皮下脂肪厚		**歩留基準値**		**脂肪交雑基準値**	
育種価(cm)	正確度	育種価(%)	正確度	育種価	正確度
−0.183	0.996	1.098	0.996	1.779	0.996

東京都中央卸売市場食肉市場 平成25年9月18日　去勢 30ヶ月齢

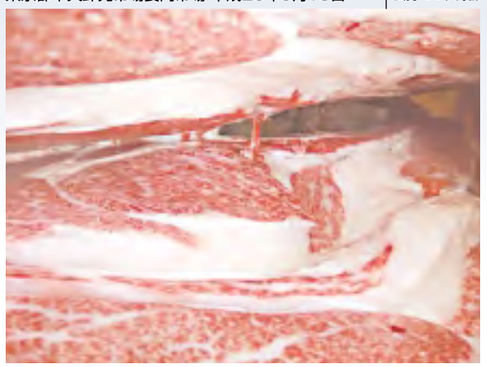

第36回「名人会」肉用牛枝肉研究会【優良賞】
母の父:美津福 × 母の祖父:糸吉桜　肥育者:江別市/森田 滝夫 氏
枝肉重量:512kg　ロース芯面積:81cm²　BMS No.11　格付:A-5

H黒-139 藤良系



個体識別番号:11990-8388-1　黒13796 82.7点
平成15年7月16日生　産地:徳島県吉野川市
繁殖者:松平 哲幸 氏　※遺伝病は全てマイナス

松糸勝39（まついとかつ）

間接検定で当団一の結果を誇る「北金波1」の母「もりひめ2（父:菊照土井）」の孫に当たり、父に「糸福（大分）」、母の父に「平茂勝」を持つ本牛は増体に重みをおいた藤良系種雄牛です。

平成25年12月評価の北海道育種価の脂肪交雑で51位にランクされ、増体にも優れており、一般出荷では気高系との相性が良く、12頭の平均で上物率83.3%、枝肉重量500kg、BMS No.6.8となっております。

また、血統構成上も気高系の繁殖牛や北国7の8につながる繁殖雌牛に交配しやすい種雄牛です。

血統

- 糸福（大分）　黒原 1512(82.8)　黒育 229(84.0)
  - 第7糸桜　黒原 65(80.0)　黒育 29(81.0)
    - 第14茂　黒高 280(78.4)
      - 第6藤盛　黒高 129
      - しげる6　黒高 1599
    - 第9いとざくら　黒育 695(77.5)
      - 城松　黒高 102
      - 彩やかな64　黒 209933
  - 第6ふくしげ　黒原 83582(78.7)　黒育 6514(78.8)
    - 千代　黒育 23(80.1)
      - 第36栄竜　黒高 133
      - たかはな　黒高 1707
    - 第7ふゆ　黒高 7175(78.4)
      - 清美　黒高 199
      - 第5ふゆ　黒 830511
- てるひめ10　黒 2063813(81.0)
  - 平茂勝　黒原 2441(89.0)
    - 第20平茂　黒育 134(84.7)
      - 気高　黒育 9
      - 第13ひらしげ　黒高 16819
    - ふくみ　黒高 106567(81.0)
      - 宝勝　黒育 175
      - はつこ　黒原 156592
  - もりひめ2　黒原 550642(80.3)
    - 菊照土井　黒育 100(81.1)
      - 菊則土井　黒育 32
      - とくかね　黒高 20988
    - たにひめ　黒育 17846(79.7)
      - 安谷土井　黒育 85
      - たにづるひめ　黒育 11116

成績1　現場後代検定成績（上物率及び平均値（去勢27頭・雌14頭））

上物率(%)	65.9
枝肉重量(kg)	460
ロース芯面積(cm2)	57
バラの厚さ(cm)	7.6
皮下脂肪の厚さ(cm)	2.3
歩留基準値(%)	74.1
BMS No.	6.3
肉の色 光沢	4.0
きめ しまり	3.9
脂肪光沢質	5.0

成績2　育種価レーダーチャート（松糸勝39と交配した場合の産子の期待値（偏差値））

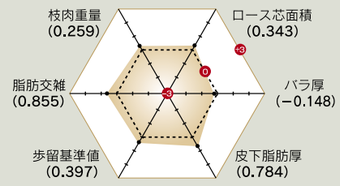

成績3　育種価（42頭）

枝肉重量		ロース芯面積		バラの厚さ	
育種価(kg)	正確度	育種価(cm²)	正確度	育種価(cm)	正確度
52.867	0.942	10.589	0.935	0.561	0.924
皮下脂肪厚		**歩留基準値**		**脂肪交雑基準値**	
育種価(cm)	正確度	育種価(%)	正確度	育種価	正確度
−0.812	0.942	1.878	0.942	2.164	0.948

ホクレン十勝枝肉市場 平成20年7月4日上場　去勢 29ヶ月齢

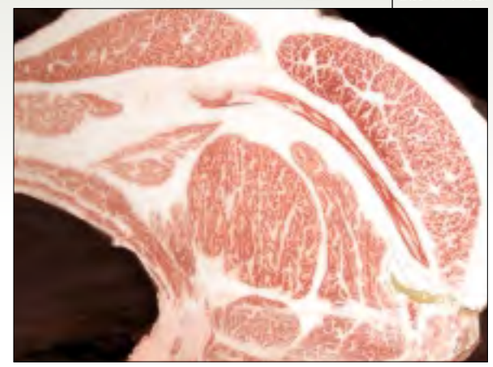

母の父:茂勝 × 母の祖父:糸藤　肥育者:広尾町／竹山 一夫 氏
枝肉重量:520kg　ロース芯面積:72cm²　BMS No.11　格付:A-5

H黒-162 藤良系



個体識別番号:12205-4302-5　黒14138 82.4点
平成17年8月19日生　産地:北海道幌泉郡えりも町
繁殖者:上島 憲和 氏　※遺伝病は全てマイナス

北寿福（きたとしふく）

本牛は高等登録牛である母「よしふく8（父:糸福（大分））」に「糸福（大分）」の代表産子「寿恵福」を兄妹交配して作出された藤良系種雄牛です。

「よしふく8」の母・祖母もまた高等登録牛であり3代に亘り繁殖牛として能力の高さが証明されています。

近交係数の上昇を抑え、藤良系の血液を固めながら、繁殖能力の優れた後継牛確保に能力を発揮する種雄牛です。

血統

- 寿恵福　黒原 3717(83.4)　黒高 2014
  - 糸福（大分）　黒原 1512(82.8)　黒育 229(84.0)
    - 第7糸桜　黒原 65(80.0)　黒育 29(81.0)
      - 第14茂　黒高 280(78.4)
        - 勢いとざくら　黒育 695
      - 第6ふくしげ　黒育 6514(78.8)
        - 千代　黒育 23
        - 第7ふゆ　黒高 7175
    - さだすえ7　黒 1796548(79.0)
      - 福鶴57　黒育 81(82.0)
        - 満天　黒高 264
        - ふくつる5　黒育 2308
      - さだすえ6　黒原500118(79.3)
        - 八重福　黒育 73
        - 第2さだすえ　黒高 68918
  - よしふく8　黒 1998058(80.1)　黒高 201829
    - 糸福（大分）　黒原 1512(82.8)　黒育 229(84.0)
      - 第7糸桜　黒原 29(81.0)　黒育 29(81.0)
        - 第14茂　黒高 280
        - 勢いとざくら　黒育 695
      - 第6ふくしげ　黒育 6514(78.8)
        - 千代　黒育 23
        - 第7ふゆ　黒高 7175
    - よしふく　黒原 499898(82.0)　黒高 112109(82.3)
      - 八重福　黒育 73(81.6)
        - 安美土井　黒育 48
        - まさはる　黒高 25866
      - たまよし　黒高 85060(78.7)
        - 玉久　黒高 365
        - 第2たけし　黒 1055836

成績1　現場後代検定成績（上物率及び平均値（去勢23頭・雌15頭））

上物率(%)	55.3
枝肉重量(kg)	473.5
ロース芯面積(cm²)	57.6
バラの厚さ(cm)	7.9
皮下脂肪の厚さ(cm)	3.1
歩留基準値(%)	73.5
BMS No.	5.7
肉の色 光沢	3.6
きめ しまり	3.6
脂肪光沢質	4.9

成績2　育種価レーダーチャート（北寿福と交配した場合の産子の期待値（偏差値））

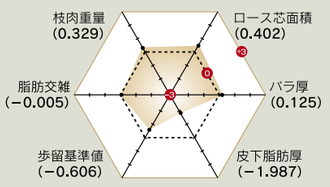

成績3　育種価（44頭）

枝肉重量		ロース芯面積		バラの厚さ	
育種価(kg)	正確度	育種価(cm²)	正確度	育種価(cm)	正確度
57.050	0.952	11.019	0.946	0.768	0.937
皮下脂肪厚		**歩留基準値**		**脂肪交雑基準値**	
育種価(cm)	正確度	育種価(%)	正確度	育種価	正確度
0.712	0.952	0.637	0.952	1.486	0.957

ホクレン十勝枝肉市場 平成22年10月2日上場　雌 30ヶ月齢



第7回 ジェネティクス北海道枝肉共励会 後代検定牛の部【最優秀賞】
母の父:福栄 × 母の祖父:糸藤　肥育者:幕別町忠類/鉾原 一治 氏
枝肉重量:387kg　ロース芯面積:68cm²　BMS No.9　格付:A-5

H黒-163 気高系



個体識別番号：12155-2538-8　黒14139 81.5点
平成17年10月21日生　産地：北海道幌泉郡えりも町
繁殖者：田中 政義 氏　※遺伝病は全てマイナス

きた　ゆ　り　ただ
北百合忠

平成15年10月評価の北海道育種価において脂肪交雑15位、枝肉重量１位と評価された高育種価雌牛「ゆりこ90（父：平茂勝）」に、枝肉重量と脂肪交雑に優れた「勝忠平」を姉弟交配した気高系種雄牛です。

本牛は発育良く、体伸、資質に優れ、骨締まりや尻の形状にも優れております。

現場後代検定ではBMS No.11、BMS No.10に格付けされたものが3頭おります。平成25年12月評価の北海道育種価では、脂肪交雑順40位にランクされています。

検定成績からは気高系、田尻系の順で上物率、枝肉重量が優れています。

血統

- 勝忠平　黒原 3800(87.5)
  - 平茂勝　黒原 2441(89.0)
    - 第20平茂　黒育 134(84.7)
      - 気高　黒育 9
      - 第13ひらしげ　黒高 16819
    - ふくみ　黒高 106567(81.0)
      - 宝勝　黒育 175
      - はつこ　黒原156592
  - うめ2　黒原 788266(82.1)
    - 忠福　黒育 129(82.3)
      - 安美土井　黒育 48
      - 第2よしいち　黒高 35156
    - うめ　黒高 128002
      - 第20平茂　黒育 134
      - つるさかえ01　黒原345213
- ゆりこ90　黒 2043967(81.1)
  - 平茂勝　黒原 2441(89.0)
    - 第20平茂　黒育 134(84.7)
      - 気高　黒育 9
      - 第13ひらしげ　黒高 16819
    - ふくみ　黒高 106567(81.0)
      - 宝勝　黒育 175
      - はつこ　黒原156592
  - 糸福（大分）　黒育 229(84.0)
    - 第7糸桜　黒育 29
    - 第6ふくしげ　黒育 6514
  - よりこ　黒高 133298
    - 忠福　黒育 129
    - よりみち　黒原463034

成績1　現場後代検定成績（上物率及び平均値（去勢16頭・雌18頭））

上物率(%)	50.0
枝肉重量(kg)	459
ロース芯面積(cm²)	58
バラの厚さ(cm)	7.8
皮下脂肪の厚さ(cm)	2.5
歩留基準値(%)	74.1
BMS No.	6.0
肉の色 光沢	3.6
きめ しまり	3.6
脂肪光沢質	4.9

成績2　育種価レーダーチャート（北百合忠と交配した場合の産子の期待値（偏差値））

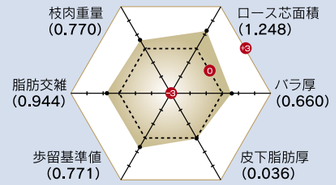

成績3　育種価（44頭）

枝肉重量		ロース芯面積		バラの厚さ	
育種価(kg)	正確度	育種価(cm²)	正確度	育種価(cm)	正確度
83.496	0.954	17.158	0.948	1.173	0.939
皮下脂肪厚		**歩留基準値**		**脂肪交雑基準値**	
育種価(cm)	正確度	育種価(%)	正確度	育種価	正確度
−0.401	0.954	2.342	0.954	2.234	0.958

ホクレン十勝枝肉市場　平成23年8月6日 上場　去勢 27ヶ月齢



母の父：福栄 × 母の祖父：平茂勝　肥育者：幕別町札内／二瓶 義則氏
枝肉重量：566kg　ロース芯面積：77cm²　BMS No. 10　格付：A-5

H黒-96 茂金系



個体識別番号：10817-1221-9　黒13238 82.3点
平成11年2月16日生　産地：岩手県九戸郡九戸村
繁殖者：野辺地 俊勝 氏　※IARS+

きた　しげ　かつ
北茂勝96

現場後代検定成績で上物率71.4%を記録し、高い産肉能力と枝肉形状や歩留の良さから食肉市場関係者の評価も高い種雄牛です。

宮城県の名牛「茂重波」の兄妹交配により「茂金波」の血液が濃く、近交係数を抑え繁殖能力の優れた後継牛の確保に能力を発揮する種雄牛です。

増体のある気高系および藤良系との相性が良く、良い産肉能力が発揮されております。

血統

- 茂勝　黒原 2012(82.5)　黒高 989
  - 茂重波　黒 10632(81.4)　黒高 634(80.3)
    - 茂金波　黒育 7(78.6)
      - 茂福　黒高 22
      - たつみ　黒育 103
    - しげみつ　黒高 42121(78.9)
      - 茂金波　黒育 7
      - みつこ　黒 545585
  - ひでかつ　黒原 282819(81.6)
    - 茂重波　黒 634(80.3)
      - 茂金波　黒育 7
      - しげみつ　黒高 42121
    - せんかつ　黒高 46685(80.6)
      - 勝　黒 10457
      - みちえ　黒 1277441
- ぜんおく6　黒 1771466(79.0)
  - 茂重波　黒 10632(81.4)　黒高 634(80.3)
    - 茂金波　黒育 7(78.6)
      - 茂福　黒高 22
      - たつみ　黒育 103
    - しげみつ　黒高 42121(78.9)
      - 茂金波　黒育 7
      - みつこ　黒 545585
  - ぜんおく　黒原 226666(80.7)
    - 奥秀　黒育 46(80.5)
      - 奥隆土井　黒 7634
      - 第6よしこ　黒育 602
    - ぜんぎく　黒高 31609(81.0)
      - 富光　黒高 463
      - もりきく　黒高 16325

成績1　現場後代検定成績（上物率及び平均値（去勢16頭・雌5頭））

上物率(%)	71.4
枝肉重量(kg)	438
ロース芯面積(cm²)	56
バラの厚さ(cm)	8.1
皮下脂肪の厚さ(cm)	2.9
歩留基準値(%)	73.9
BMS No.	6.1
肉の色 光沢	3.9
きめ しまり	3.9
脂肪光沢質	4.9

成績2　育種価レーダーチャート（北茂勝96と交配した場合の産子の期待値（偏差値））

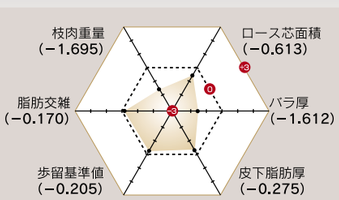

成績3　育種価（339頭）

枝肉重量		ロース芯面積		バラの厚さ	
育種価(kg)	正確度	育種価(cm²)	正確度	育種価(cm)	正確度
−64.339	0.992	3.657	0.990	−0.549	0.989
皮下脂肪厚		**歩留基準値**		**脂肪交雑基準値**	
育種価(cm)	正確度	育種価(%)	正確度	育種価	正確度
−0.230	0.991	1.133	0.992	1.356	0.992

東京都中央卸売市場食肉市場 平成21年11月19日上場　雌 29ヶ月齢



第4回　JAみやぎ登米肉牛部会なかだ支部枝肉共進会【最優秀賞】
母の父：第5夏藤 × 母の祖父：城芳14　肥育者：宮城県／猪又 敏明 氏
枝肉重量：406kg　ロース芯面積：54cm²　BMS No.12　格付：A-5

H黒-101 気高系



個体識別番号：11189-3125-5　黒13243 83.9点
平成11年6月8日生　産地：島根県仁多郡奥出雲町
繁殖者：一般社団法人奥出雲町農業公社　※IARS+

きた　かつ　ふく
北勝福1

父「平茂勝」、母の父「安福（岐阜）」により造成され、特に脂肪交雑の細かさに優れています。その能力は第9回全国和牛能力共進会鳥取県大会で発揮され、第7区の総合評価群のうち、去勢牛肥育牛群で堂々の全国2位の結果を残しました。

本牛は骨締まりが良く、胸深や肩付きが優れ、田尻系母系の優れた外貌的特徴を持っています。

血統

- 平茂勝　黒原 2441(89.0)
  - 第20平茂　黒原 287(80.5)　黒育 134(84.7)
    - 気高　黒育 9(80.0)
      - 豊参　黒高 63
      - たけもと　黒 316829
    - 第13ひらしげ　黒高 16819(79.0)
      - 気高　黒育 9
      - 第10ひらしげ　黒高 4103
  - ふくみ　黒原 301048(80.0)　黒高 106567(81.0)
    - 宝勝　黒育 175(83.6)
      - 第8気高　黒高 388
      - ほりそえ1　黒育 1522
    - はつこ　黒原156592(79.7)
      - 福花5　黒高 495
      - つるあき3　黒高 40857
- くにひめ　黒原 957343(82.0)
  - 安福（岐阜）　黒原 930(82.7)　黒育 180(83.4)
    - 安谷土井　黒育 85(82.7)
      - 安美土井　黒育 48
      - いつひめ　黒高 42150
    - ちずる　黒育 7592(80.5)
      - 安美土井　黒育 48
      - とくはる　黒高 35150
  - まさくに　黒原 483495(80.0)　黒高 116734
    - 茂富士　黒育 93(79.4)
      - 茂金波　黒育 7
      - ふじてる　黒高 25855
    - つるとみ　黒高 37788(79.9)
      - 新月　黒育 94
      - みち　黒 947394

成績1　現場後代検定成績（上物率及び平均値（去勢18頭・雌2頭））

上物率(%)	60.0
枝肉重量(kg)	452
ロース芯面積(cm²)	51
バラの厚さ(cm)	8.0
皮下脂肪の厚さ(cm)	2.1
歩留基準値(%)	73.9
BMS No.	5.8
肉の色 光沢	3.8
きめ しまり	3.8
脂肪光沢質	5.0

成績2　育種価レーダーチャート（北勝福1と交配した場合の産子の期待値（偏差値））

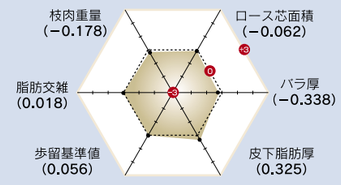

成績3　育種価（88頭）

枝肉重量		ロース芯面積		バラの厚さ	
育種価(kg)	正確度	育種価(cm²)	正確度	育種価(cm)	正確度
26.621	0.976	7.658	0.973	0.417	0.968
皮下脂肪厚		**歩留基準値**		**脂肪交雑基準値**	
育種価(cm)	正確度	育種価(%)	正確度	育種価	正確度
−0.560	0.976	1.456	0.976	1.504	0.978

去勢 23ヶ月齢

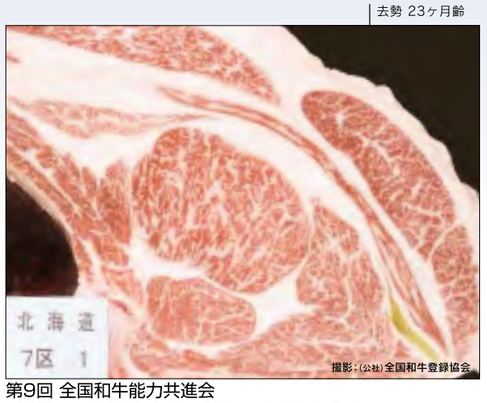

第9回 全国和牛能力共進会
第7区（総合評価群1等賞2席）去勢肥育牛群2位
母の父：第33平茂 × 母の祖父：糸晴波　肥育者：平取町／貿集 昭知 氏
枝肉重量：427kg　ロース芯面積：58cm²　BMS No.10　格付：A-5

H黒-151 気高系



個体識別番号：12104-1430-4　黒14029 81.7点
平成16年8月22日生　産地：鳥取県鳥取市
繁殖者：田中 泰彦 氏　※遺伝病は全てマイナス

み　つ　かつ
美津勝51

全国で活躍している当団を代表する田尻系種雄牛である「北乃大福」の母「たにみ（父：谷美土井）」に「平茂勝」を交配して生産された本牛は、枝肉重量と脂肪交雑能力のバランスの良い質量兼備の種雄牛です。特に枝肉重量の育種価が高く、安定した重量を示しています。

また、生産される産子は体型が良いので、後継牛生産に向いている種雄牛です。

母系が田尻系であることから気高系にコザシを入れたり、田尻系に増体を付加させるなど、様々な交配が考えられる種雄牛です。

血統

- 平茂勝　黒原 2441(89.0)
  - 第20平茂　黒原 287(80.5)　黒育 134(84.7)
    - 気高　黒育 9(80.0)
      - 豊　参　黒高 63
      - たけもと　黒 316829
    - 第13ひらしげ　黒高 16819(79.0)
      - 気　高　黒育 9
      - 第10ひらしげ　黒高 4103
  - ふくみ　黒原 301048(80.0)　黒高 106567(81.0)
    - 宝勝　黒育 175(83.6)
      - 第8気高　黒高 388
      - ほりそえ1　黒育 1522
    - はつこ　黒原 156592(79.7)
      - 福　花　5　黒高 495
      - つるあき3　黒高 40857
- たにみ　黒原 1061937(81.5)
  - 谷美土井　黒原 1304(81.6)　黒育 210(82.9)
    - 安谷土井　黒育 85(82.7)
      - 安美土井　黒育 48
      - いつひめ　黒高 42150
    - ひさみ3　黒育 13066(80.5)
      - 安美土井　黒育 48
      - ひ さ よ　黒高 25850
  - みつふく2　黒原 509613(80.0)　黒高 120441
    - 田森土井　黒 7663(79.0)
      - 田福土井　黒 2685
      - もりとよ　黒 68189
    - みつふく　黒育 1447(79.0)
      - 菊美土井　黒育 5
      - ふ く よ　黒高 1459

成績1　現場後代検定成績（上物率及び平均値（去勢19頭・雌13頭））

上物率(%)	56.3
枝肉重量(kg)	468
ロース芯面積(cm²)	56
バラの厚さ(cm)	7.9
皮下脂肪の厚さ(cm)	1.8
歩留基準値(%)	74.5
BMS No.	5.7
肉の色 光沢	3.6
きめ しまり	3.5
脂肪光沢質	4.8

成績2　育種価レーダーチャート（美津勝51と交配した場合の産子の期待値（偏差値））

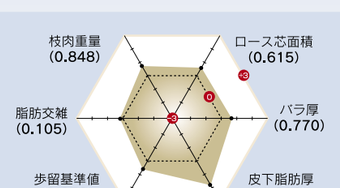

成績3　育種価（39頭）

枝肉重量		ロース芯面積		バラの厚さ	
育種価(kg)	正確度	育種価(cm²)	正確度	育種価(cm)	正確度
88.190	0.939	9.301	0.931	1.257	0.920
皮下脂肪厚		**歩留基準値**		**脂肪交雑基準値**	
育種価(cm)	正確度	育種価(%)	正確度	育種価	正確度
−1.372	0.938	2.224	0.938	1.573	0.944

ホクレン十勝枝肉市場 平成21年7月4日上場　雌 28ヶ月齢



母の父：菊照美 × 母の祖父：北国７の８　肥育者：幕別町札内／二瓶 義則 氏
枝肉重量：506kg　ロース芯面積：70cm²　BMS No.10　格付：A-5

H黒-201 気高系

個体識別番号
12376-8444-5
黒原5191　82.8点
平成19年7月24日生
産地：北海道上川郡新得町
繁殖者：(地独)道総研 畜産試験場
※遺伝病は全てマイナス

百合勝1（ゆりかつ）

血統
- 百合茂（黒原 4086(88.8)）
  - かつもり（黒 2067332(81.4)）
    - 平茂勝（黒原 2441(89.0)）
      - もりさかえ（黒1987055(79.8) 黒高205684(81.1)）
        - 高栄（黒原 1412(81.3)）
        - もりざくら（黒 1951730(79.6)）— 藤桜（黒高 910）



母「かつもり(父：平茂勝)」は枝肉重量に優れた繁殖雌牛であり、産子は枝肉重量575kg(父：糸福(鹿児島))、498kg(父：安平照)の成績を持ち、平成18年7月評価の北海道育種価では枝肉重量５位となりました。

本牛は「平茂勝」の兄妹交配から生産されており、枝肉重量の改良効果と気高系の血液固定に加え、父「百合茂」の産肉能力を期待した種雄牛です。

成績1　現場後代検定成績
上物率及び平均値（去勢16頭・雌8頭）

上物率(%)	45.8	枝肉重量(kg)	496
ロース芯面積(cm²)	59	バラの厚さ(cm)	8.5
皮下脂肪の厚さ(cm)	2.8	歩留基準値(%)	74.1
BMS No.	5.5	肉の色 光沢	3.6
きめ しまり	3.5	脂肪光沢質	4.9

H黒-200 田尻系

個体識別番号
02443-2830-4
黒14641　81.2点
平成21年5月28日生
産地：島根県浜田市
繁殖者：田原 武吉 氏
※遺伝病は全てマイナス

松福久（まつふくひさ）

血統
- 安福久（黒原 4416(85.5)）
  - しやすただ（黒 1956073(80.1) 黒高 202258）
    - 安福165の9（黒原 1683(81.0)）
      - さつき431（黒 1797792(79.3)）
        - 忠福（黒育 129(82.3)）
        - さつき4の3（黒原 523573(80.2)）— 第20平茂（黒育 134）



母「しやすただ(父：安福165の9)」は産肉能力に優れた島根県の高育種価優良雌牛で、産子は全国各地に種雄牛として繋留され活躍しています。

また、母の祖父は「忠福」で田尻系で固められた繁殖雌牛です。

その母に全国的に脂肪交雑能力が実証されている「安福久」を姉弟交配し、その高い血液固定度から脂肪交雑に高い改良効果が期待される種雄牛です。

※平成26年8月 現場後代検定終了予定。

H黒-203 藤良系

個体識別番号
02440-2692-7
黒14642　82.9点
平成21年4月11日生
産地：北海道網走市
繁殖者：(有)佐藤牧場
※遺伝病は全てマイナス

多加美（たかみ）

血統
- 平茂晴（黒原 3712(84.0)）
  - たかみ（黒 2050645(82.0)）
    - 安平（黒原 2208(84.0)）
      - あきこ（黒 1877468(80.5)）
        - 神高福（黒高 929(82.0)）
        - たから6（黒 1814521(81.7)）— 第20平茂（黒育 134）



母「たかみ(父：安平)」は、平成22年6月に評価された北海道育種価において脂肪交雑69位に評価され、産子はBMS No.12の3頭を含めた6頭がA-5に格付けされております。

また、「たかみ」の受精卵兄弟も５頭全てがBMS　No.12を筆頭に５等級に評価されており、優れた産肉能力を持っています。

産子は斉一性があり、父と外貌が似通うなど、産肉能力の高さを期待する質量兼備の藤良系種雄牛です。

現場後代検定では、24ヶ月の若齢肥育ながら、A-5、BMS　No.9に格付され、今後の枝肉成績が大いに期待されます。

※平成26年9月 現場後代検定終了予定。

H黒-195 田尻系

個体識別番号
12505-3441-3
黒14578　80.9点
平成21年1月22日生
産地：北海道空知郡上富良野町
繁殖者：荒 直 氏
※IARS+

深山白清（みやましらきよ）

血統
- 国牽白清（黒 13602(82.0) 黒高2041(83.4)）
  - かつつぼ（黒原 1300876(83.2)）
    - 平茂勝（黒原 2441(89.0)）
      - もとつぼ02（黒 2083727(81.1) 黒高 207805）
        - 北国7の8（黒原 1530(86.7)）
        - もとつぼ4の8（黒2014394(81.0)）— 安福165の9（黒原 1683）



母「かつつぼ(父：平茂勝)」は産肉能力と繁殖性に優れた島根県の希少系統「もとつぼ」系の繁殖雌牛であり、体積・均称に優れた優良繁殖雌牛です。

大型の田尻系種雄牛である「国牽白清」との交配により、体積と産肉能力の改良が期待されます。

※平成26年3月 現場後代検定終了予定。

H黒-198 藤良系

個体識別番号
12469-4008-2
黒14639　80.8点
平成21年4月9日生
産地：徳島県吉野川市
繁殖者：松平 哲幸 氏
※IARS+

平波照（ひらなみてる）

血統
- 平茂晴（黒原 3712(84.0)）
  - てるひめ7（黒 2043045(80.0)）
    - 茂重波（黒 10632(81.4) 黒高 634(80.3)）
      - もりひめ2（黒原 550642(80.3)）
        - 菊照土井（黒育 100(81.1)）
        - たにひめ（黒育 17846(79.7)）— 安谷土井（黒育 85）



母の「てるひめ7(父：茂重波)」は間接検定で脂肪交雑4.0を記録した当団種雄牛「北金波1」の全妹にあたる優良繁殖雌牛です。

父の「平茂晴」は長崎県有種雄牛で、全国の枝肉共励会で評価の高い藤良系を代表する種雄牛です。

本牛は両親から質量兼備の産肉能力を期待した藤良系種雄牛です。

※平成26年7月 現場後代検定終了予定。

H黒-204 田尻系

個体識別番号
05498-0538-8
黒14643　81.7点
平成21年7月30日生
産地：北海道新冠郡新冠町
繁殖者：庄司 敏 氏
※IARS+

北賢太（きたけんた）

血統
- 福栄（黒原 2886(82.8)）
  - かつのりこ（黒原 1243201(88.0)）
    - 平茂勝（黒原 2441(89.0)）
      - のりこ6の9（黒原 994237(81.0)）
        - 安福(岐阜)（黒育 180(83.4)）
        - のりこ6（黒高 114509）— 安谷土井（黒育 85）



母「かつのりこ(父：平茂勝)」は体型審査得点88.0点と好体型の優良繁殖雌牛で、母の祖母「のりこ6(父：安谷土井)」は当団種雄牛「安福6の3」、「安福6の5」などを輩出した高能力繁殖雌牛です。

また、父も「父：安福(岐阜)」の代表種雄牛の「福栄」であり、両親より「安福(岐阜)」の血液を重ね、質量ともに優れた産肉能力を期待する田尻系種雄牛です。

※平成26年9月 現場後代検定終了予定。

H黒-197 田尻系



個体識別番号:12549-1533-1　黒原5338 82.3点
平成22年1月9日生　産地:北海道広尾郡大樹町
繁殖者:十勝育成牧場　※遺伝病は全てマイナス

美津北平（みつきたひら）

血統
- 北平安（黒 13193(80.4) 黒高 2040(82.0)）
  - ふみえ1（黒 2348608(83.0)）
    - 第1花国（黒 12510(82.8)）
      - ふみえ（黒 2033240(79.1)）
        - 美津福（黒原 2748(83.3)）
          - ふみふく — 安福165の9（黒原 2000477(80.3) 黒原 1683）

母「ふみえ１(父:第１花国)」は平成18年全国肉用牛枝肉共励会において、格付A-5、BMS No.12、ロース芯面積87cm^2、枝肉重量553kg、バラ厚9.2cmで堂々の名誉賞を受賞し、一躍「第1花国」を全国に知らしめた名牛の全妹にあたります。
その母に当団を代表する田尻系種雄牛「北平安」を交配し、田尻系の血液を固め、気高系繁殖牛との交配に期待する種雄牛です。
産子は、体上線が強く、皮膚のゆとり、被毛の質、骨締まりなどの資質に優れています。

H黒-199 藤良系



個体識別番号:12469-4018-1　黒14640 80.0点
平成21年7月10日生　産地:徳島県吉野川市
繁殖者:松平 哲宰 氏　※遺伝病は全てマイナス

晴国花（はるくにはな）

血統
- 平茂晴（黒原 3712(84.0)）
  - みつ135の4（黒 2302933(80.8)）
    - 第1花国（黒 12510(82.8)）
      - みついく1の1（黒 2021788(81.2)）
        - 北国7の8（黒原 1530(86.7)）
          - みついく1 — 谷福土井（黒 1969673(80.4) 黒高 950）

母「みつ135の4」は「北国7の8」の兄妹交配により作出された藤良系の雌牛で、産肉能力評価の高い「茂花国」の妹にあたります。
また、曾祖母の「みついく１」は兵庫県美方郡産の純系但馬牛で、本牛は藤良系の血液を固めながら「霞の如く、但馬を使う」という交配手法で造成された種雄牛です。
父「平茂晴」の増体や産肉性を期待する藤良系種雄牛です。

H黒-206 田尻系



個体識別番号:12502-7045-8　黒14645 80.5点
平成21年8月24日生　産地:北海道沙流郡日高町
繁殖者:(有)正木育成牧場　※遺伝病は全てマイナス

安照藤（やすてるふじ）

血統
- 安平照（黒原 3412(82.2)）
  - ふじふくの4（黒 2336512(81.8)）
    - 第1花国（黒 12510(82.8)）
      - ふじふく（黒 2008243(80.3)）
        - 安福165の9（黒原 1683(81.0)）
          - ふくなか8 — 恒徳（黒原 622556(81.3) 黒育 96）

母「ふじふくの４(父:第１花国)」は、その兄弟２頭がBMS No.12を記録し、第５回全農肉牛枝肉共励会において枝肉重量506kg、ロース芯面積70cm^{2}で名誉賞を受賞している高能力系統の繁殖雌牛です。
また、全兄の「徳藤」が青森県種雄牛候補となっており、その母に田尻系種雄牛である「安平照」を戻し交配し、特に脂肪交雑能力の向上に期待する種雄牛です。

H黒-208 田尻系



個体識別番号:02516-5324-6　黒原5347 83.1点
平成21年9月26日生　産地:北海道広尾郡大樹町
繁殖者:十勝育成牧場　※遺伝病は全てマイナス

北福秀（きたふくひで）

血統
- 北平安（黒 13193(80.4) 黒高 2040(82.0)）
  - 第1ゆきこ（黒原 1055121(85.0)）
    - 福桜(宮崎)（黒原 2445(82.1)）
      - ゆきこ3（黒原 970127(82.3)）
        - 糸秀（黒高 852(81.5)）
          - ゆきこ — 第20平茂（黒原 736853(81.6) 黒育 134）

母「第１ゆきこ(父:福桜(宮崎))」は体格審査得点で85.0点と体型に優れ、「雪乃花」や「月山桜」などの母です。
中でも岩手県の基幹種雄牛「菊福秀」は全国各地の共励会で上位に入賞し、産肉能力が高く、産子は高値で取引されています。
その母に当団を代表する「北平安」を交配し、質量兼備を期待する田尻系種雄牛です。

H黒-210 田尻系



個体識別番号:04495-0711-5　黒原5348 82.8点
平成22年1月9日生　産地:北海道河東郡上士幌町
繁殖者:南雲 正義 氏　※遺伝病は全てマイナス

全之久（ぜんのひさ）

血統
- 安福久（黒原 4416(85.5)）
  - みち7（黒原 1344945(82.3)）
    - 金幸（黒原 2865(86.8)）
      - みちふく（黒1892774(81.0)）
        - 糸福(大分)（黒育 229(84.0)）
          - 第3みち — 八重福（黒高 132267　黒育 73）

母「みち７(父:金幸)」は全国的に活躍した「安糸福」の異父妹にあたり、その母「みちふく(父:糸福(大分))」は数多くの血縁牛が全国各地で活躍している名牛です。
この母に「安福久」を交配し、産肉能力に期待する種雄牛です。
発育良く、体深、体伸びに富み、体上線が強い産子が生産されています。

H黒-211 藤良系



個体識別番号:12474-7405-0　黒14700 81.4点
平成22年1月15日生　産地:北海道雨竜郡幌加内町
繁殖者:小林 福太郎 氏　※IARS+

茂秀紅葉（しげひでもみじ）

血統
- 平茂晴（黒原 3712(84.0)）
  - しんこう1424（黒原 1400764(80.8)）
    - 美津照（黒 13162(81.0)）
      - もみじ（黒原 1099163(80.8)）
        - 安福(岐阜)（黒育 180(83.4)）
          - たかふじ — 糸福(岐阜)（黒高 1008203(81.5)　黒原 2151）

母「しんこう1424(父:美津照)」は北海道育種価において平成20年8月評価から5期に亘って、脂肪交雑1位を記録した北海道を代表する高育種価牛「もみじ(父:安福(岐阜))」の娘で、平成25年3月評価の北海道育種価において、脂肪交雑2位を記録した優良雌牛です。
その「美津照」で田尻系の血液が固定された母に、藤良系種雄牛「平茂晴」を交配し、繁殖牛として重要な種牛性の向上と、高い産肉能力を期待する種雄牛です。

H黒-212 気高系



個体識別番号:12572-8515-8　黒原5412 84.5点
平成22年3月7日生　産地:北海道中川郡池田町
繁殖者:川添 保徳 氏　※遺伝病は全てマイナス

桜大地（さくらだいち）

血統
- 勝忠平（黒原 3800(87.5)）
  - さとみ（黒 2114538(80.4)）
    - 福桜(宮崎)（黒原 2445(82.1)）
      - よねふく100（黒 2050684(81.3)）
        - 安福165の9（黒原 1683(81.0)）
          - よねざくら5 — 第7糸桜（黒高 107355(80.4)　黒育 29）

母「さとみ(父:福桜(宮崎))」は産子2頭(去勢牛)がBMS　No.二桁を記録しており、平成20年4月評価の北海道育種価で脂肪交雑13位にランクされた高育種価牛です。
その母に「平茂勝」の代表的な後継牛「勝忠平」を交配し、気高系の血液の固定と、質量兼備な産肉能力を期待する種雄牛です。
産子は、均称が良く、体上線が強く、皮膚被毛や骨締まりの良さなど、資質に優れています。

H黒-214 田尻系



個体識別番号:12584-1696-4　黒原5411 83.7点
平成22年4月1日生　産地:北海道留萌郡小平町
繁殖者:山口 晴巳 氏　※遺伝病は全てマイナス

安幸福（やすゆきふく）

血統
- 安糸福（黒 12812(85.7)）
  - みつゆき（黒 2178820(80.7)）
    - 美津福（黒原 2748(83.3)）
      - よしみ（黒原1236925(80.7)）
        - 金幸（黒原 2865(86.8)）
          - ふくみ — 神高福（黒高 139741　黒高 929）

母「みつゆき(父:美津福)」は、初産の去勢牛(父:安糸福)が格付A-5、BMS　No.12、ロース芯面積77cm^2、バラ厚9.3cm、枝肉重量521kgを記録し、平成21年４月評価の北海道育種価脂肪交雑52位にランクされた高育種価牛です。祖母「よしみ」の産子2頭もA-5を記録しており、親子2代に亘って高い産肉能力を示しています。
本牛は田尻系の血液を固定し、脂肪交雑の改良に期待する種雄牛です。
発育良く、体の伸びに富み、体上線が強く、骨締まりの良い産子が生産されています。

H黒-213 気高系

個体識別番号：12592-1661-7　黒原5413 86.1点
平成22年3月30日生　産地：北海道留萌郡小平町
繁殖者：(有)グリーンリーフ　※遺伝病は全てマイナス



ふく　ただ　かつ
福忠勝

血統
- 勝忠平（黒原 3800(87.5)）
  - あい（黒原 1314257(80.6)）
    - 福之国（黒原 3491(83.1)）
      - ゆうか（黒原 1220351(82.0)）
        - 福桜（宮崎）（黒原 2445(82.1)）
          - ゆみ（黒原1029464(81.1)）
            - 安平（黒原 2208）

母「あい（父：福之国）」は初産時に現場後代検定の調整交配に供され、BMS　No.10を記録し、母方祖母の兄弟も格付A-5を生産するなど産肉能力に優れた繁殖雌牛です。
本牛は優れた産肉能力を持つ母に「勝忠平」を交配した質量兼備の気高系種雄牛であり、発育も良く、体型も優れており体型審査得点は当団トップクラスの86.1点です。
父に似て発育、体幅、均称、後躯が良く、体上線も強い産子が生産されています。

H黒-216 田尻系

個体識別番号：12580-4644-4　黒5470 82.3点
平成22年8月8日生　産地：鳥取県鳥取市
繁殖者：長谷川 照一 氏　※遺伝病は全てマイナス



つる　きた　ふく
鶴北福

血統
- 北乃大福（黒　13320(82.0)）
  - ちづる3の5（黒原 1321795(84.3)　黒高　209006）
    - 北国7の8（黒原 1530(86.7)）
      - ちづる3（黒原1090193(84.0)　黒高　203939）
        - 安福（岐阜）（黒育 180(83.4)）
          - はるみ（黒高　201001）
            - 菊照土井（黒育 100）

母「ちづる３の５（父：北国７の８）」は、全国的に広く利用された「福栄」を生産した名牛「はるみ（父：菊照土井）」の孫にあたる系統牛です。
その母に当団を代表する種雄牛「北乃大福」を交配することにより、「安福（岐阜）」の戻し交配となり、血液濃度が一層高まった、特に脂肪交雑の改良に期待する田尻系種雄牛です。
父の特徴である皮膚、被毛等の資質の良さ、肩付き、骨締まりの良い産子が生産されています。

H黒-217 気高系

個体識別番号：12654-1262-1　黒原5471 82.1点
平成22年8月20日生　産地：北海道中川郡幕別町
繁殖者：井田 拓次 氏　※遺伝病は全てマイナス



たく　ゆ　り
拓百合

血統
- 百合茂（黒原 4086(88.8)）
  - ことひめ（黒　2211745(80.8)　黒高　211325(81.8)）
    - 安平（黒原 2208(84.0)）
      - ことこ（黒原 867160(81.4)）
        - 糸秀（黒高 852(81.5)）
          - 第2ことぶき（黒原7771197(82.1)）
            - 隆美（黒育 161）

母「ことひめ（父：安平）」は初産去勢牛（父：茂勝栄）でA-5、BMS　No.12、ロース芯面積85cm²、枝肉重量517kgを記録し、北海道育種価の脂肪交雑で高い評価を受けた高等登録牛です。
その母に産肉能力が優れる「百合茂」を交配し、体積雄大な質量兼備の素牛造成に期待する種雄牛です。

H黒-220 気高系

個体識別番号：13000-4682-8　黒原5474 83.4点
平成22年9月26日生　産地：北海道沙流郡平取町
繁殖者：中川 光昭 氏　※遺伝病は全てマイナス



みつ　ただ　ひら
光忠平

血統
- 勝忠平（黒原 3800(87.5)）
  - とくいと（黒 2194294(81.0)）
    - 安糸福（黒 12812(85.7)）
      - かみこ1（黒 2138145(81.0)）
        - 金幸（黒原 2865(86.8)）
          - かみこ（黒原1191711(80.0)）
            - 神高福（黒高 929）

母「とくいと（父：安糸福）」は初産去勢牛（父：千代桜）でA-5、BMS No.10、枝肉重量517kgを記録した素晴らしい産肉能力を持つ繁殖雌牛です。
本牛は増体・産肉能力に優れる「勝忠平」を交配し、質量兼備に期待する気高系種雄牛です。

H黒-224 藤良系

個体識別番号：13015-3144-6　黒14841 83.5点
平成22年12月8日生　産地：北海道日高郡新ひだか町
繁殖者：原 忠夫 氏　※遺伝病は全てマイナス



しげ　はる　やす
茂晴安

血統
- 平茂晴（黒原 3712(84.0)）
  - やすひらさくら（黒原 1399752(81.0)）
    - 安平（黒原 2208(84.0)）
      - ひろさくら（黒原1020216(80.6)）
        - 隆桜（黒高 905(82.7)）
          - まさはる（黒原 922747(81.1)）
            - 糸晴（佐賀）（黒高 862）

本牛は宮崎県西臼杵郡高千穂町の育種牛の流れを汲む母「やすひらさくら（父：安平）」に、産肉能力の高さで全国的にも高い評価を受けている「平茂晴」を交配し、生産された種雄牛です。
母方の藤良系血縁が高く発育良く、体積も十分であり産肉能力と増体能力に期待する藤良系種雄牛です。

H黒-226 田尻系

個体識別番号：12991-5758-1　黒原5529 84.8点
平成22年12月28日生　産地：北海道日高郡新ひだか町
繁殖者：前川 勝俊 氏　※遺伝病は全てマイナス



うめ　さかえ　ふく
梅栄福

血統
- 北乃大福（黒　13320(82.0)）
  - うめこ（黒 2249465(80.0)）
    - 勝忠平（黒原 3800(87.5)）
      - うめふくこ（黒原 1111318(80.1)）
        - 安平（黒原 2208(84.0)）
          - ゆうふくの3（黒原 876151(80.7)）
            - 隆美（黒育 161）

母「うめこ（父：勝忠平）」は去勢牛（父：藤北景）で格付A-5、BMS　No.12、ロース芯面積71cm²、枝肉重量580kgの産肉実績を持ち、平成22年12月評価の北海道育種価において脂肪交雑第2位にランクされた高育種価雌牛です。
また、祖母「うめふくこ」は宮崎を代表する「安平」の娘で、「北乃大福」を交配して脂肪交雑の改良と田尻系の血液濃度を高めることに期待する種雄牛です。

H黒-227 田尻系

個体識別番号：13044-0079-4　黒原5507 82.6点
平成23年2月8日生　産地：北海道瀬棚郡今金町
繁殖者：佐藤 弘一 氏　※IARS+



きた　ひら　てる
北平照

血統
- 北平安（黒 13193(80.4)　黒高 2040(82.0)）
  - きみこ（黒 2170645(83.0)）
    - 安平照（黒原 3412(82.2)）
      - ふじかつ（黒 2110011(80.9)）
        - 平茂勝（黒原 2441(89.0)）
          - ふじきた（黒原 1120390(80.2)）
            - 北国7の8（黒原 1530）

母「きみこ（父：安平照）」は去勢牛（父：安茂勝）でBMS　No.10を記録し、平成21年11月評価の北海道育種価において、脂肪交雑順で高評価された優良雌牛です。
その母に「北平安」を交配し両親から「安平」の血液固定を図り、脂肪交雑の改良に期待する「北平安」の後継種雄牛です。

H黒-228 田尻系

個体識別番号：08543-9027-2　黒原5508 84.6点
平成23年2月3日生　産地：北海道新冠郡新冠町
繁殖者：畠山 護 氏　※遺伝病は全てマイナス



え　ほう
恵方

血統
- 北平安（黒 13193(80.4)　黒高 2040(82.0)）
  - ふじむすめ（黒原 1372410(81.8)）
    - 茂勝（黒原 2012(82.5)　黒高　989）
      - ふじこ（黒原1218775(81.2)　黒高 208077）
        - 平茂勝（黒原 2441(89.0)）
          - なつふじ5（黒高 202065）
            - 藤桜（黒高 910）

母「ふじむすめ（父：茂勝）」は高育種価評価されている優良雌牛で、本牛の全兄となる初産の去勢牛は格付A-5、BMS　No.10、ロース芯面積75cm²、枝肉重量557kgと質量ともに優れた産肉実績を持っています。
本牛は発育良く、体積があり、体型に優れており、第10回全国和牛能力共進会長崎県大会に北海道代表として出陳され、第１区「若雄の部」において優等賞12席を獲得した質量兼備な「北平安」の後継種雄牛です。

H黒-235 田尻系

個体識別番号
13004-7249-8
黒原 5606　84.1点
平成23年6月2日生
産地：北海道旭川市
繁殖者：(農)牛匠
※遺伝病は全てマイナス

匠（たくみ）

血統
- 北乃大福　黒 13320(82.0)
  - あい18　黒原 1389890(81.7)
    - 百合茂　黒原 4086(88.8)
      - こばやし14　黒原 1254809(82.0)　黒高 208118
        - 北国7の8　黒原 1530(86.7)
          - こばやし11　黒原 1172481(81.4)
            - 9中丸　黒育 198

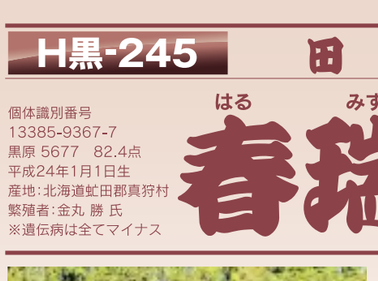

母「あい18（父：百合茂）」は初産の去勢牛（父：茂勝栄）で格付A-5、BMS No.11、ロース芯面積82cm²、枝肉重量600kgという優れた産肉成績を持つ高育種価繁殖雌牛です。

本牛は当団代表種雄牛の「北乃大福」との交配により高い産肉能力を期待する田尻系種雄牛で、発育、骨締まりが良く、体の伸びと深みに優れています。

H黒-237 田尻系

個体識別番号
13015-8410-7
黒 14879　82.7点
平成23年7月14日生
産地：北海道浦河郡浦河町
繁殖者：真下 勇二 氏
※遺伝病は全てマイナス

真駒（まこま）

血統
- 北乃大福　黒 13320(82.0)
  - まこま　黒 2198820(79.9)
    - 平茂勝　黒原 2441(89.0)
      - まこ　黒原 1122054(80.7)
        - 北国7の8　黒原 1530(86.7)
          - まさこ　黒原 896907(81.5)
            - 紋次郎　黒高 938



母「まこま（父：平茂勝）」の初産の雌牛（父：安重福）で格付A-5、BMS No.11、ロース芯面積58cm²、枝肉重量474.8kgを記録し、平成22年6月評価の北海道育種価で脂肪交雑11位にランクされた高育種価繁殖雌牛です。

祖母「まこ（父：北国7の8）」の産肉実績もA-5の5頭を始め高い上物率を誇っており、産肉能力の遺伝的強さが伺えます。

本牛は骨じまりが良く、毛質などの資質に優れた種雄牛です。

H黒-245 田尻系

個体識別番号
13385-9367-7
黒原 5677　82.4点
平成24年1月1日生
産地：北海道虻田郡真狩村
繁殖者：金丸 勝 氏
※遺伝病は全てマイナス

春瑞希（はるみずき）

血統
- 北乃大福　黒 13320(82.0)
  - ふくみ　黒原 1255852(81.0)
    - 福之国　黒原 3491(83.1)
      - 第4ひかり　黒原 1066969(81.7)
        - 上福　黒原 2648(82.0)
          - ひろみ　黒高 838110(80.3)
            - 糸弘2　黒高 851



母「ふくみ（父：福之国）」は3産目の去勢牛（父：茂勝栄）で格付A-5、BMS No.10、ロース芯面積59cm²、枝肉重量592kgの成績で、第19回「名人会」肉用牛枝肉研究会で優良賞を受賞した高能力繁殖雌牛です。

その母に当団を代表する「北乃大福」を戻し交配して、脂肪交雑能力の向上に期待する種雄牛です。また、３代祖迄に気高系が入らない交配しやすい種雄牛です。

前躯と肋張りが良く、肩付き、体のしまり、骨締まりの良さを特徴とした、種牛性も兼ね備えた種雄牛です。

H黒-232 田尻系

個体識別番号：13012-9780-9　黒原 5532　83.4点
平成23年6月25日生　産地：北海道瀧樹郡今金町
繁殖者：田中 秀一 氏　※遺伝病は全てマイナス

友里福秀（ゆりふくひで）



血統
- 安糸福　黒 12812(85.7)
  - きたゆり　黒原 1277878(80.1)　黒高 212150(82.8)
    - 北国7の8　黒原 1530(86.7)
      - ゆりふく　黒原 1147136(81.2)
        - 平茂勝　黒原 2441(89.0)
          - ゆりか　黒 1851530(81.5)
            - 美福　黒 11206

母「きたゆり（父：北国７の８）」は2産目の去勢牛（父：安糸福）で格付A-5、BMS No.12、ロース芯面積67cm²、枝肉重量562kgの産肉実績を持つ種牛性の高い優良繁殖雌牛です。

本牛は産肉能力の高い「安糸福」を交配し、高い産肉能力を期待する田尻系種雄牛で、骨締まり良く、体深や体伸びに富んでいます。

H黒-239 気高系

個体識別番号：13003-4675-1　黒原 5607　83.8点
平成23年8月3日生　産地：北海道勇払郡むかわ町
繁殖者：南山 繁富 氏　※遺伝病は全てマイナス

忠安茂（ただやすしげ）



血統
- 勝忠平　黒原 3800(87.5)
  - えがお　黒原 1423160(82.3)
    - 安糸福　黒 12812(85.7)
      - しげぎく　黒原 1155390(80.9)
        - 茂勝　黒高 989
          - かげぎく　黒原 1070390(81.3)
            - 景藤　黒原 1400

母「えがお（父：安糸福）」は初産の雌牛（父：隆之国）で格付A-5、BMS No.12、ロース芯面積63cm²、枝肉重量636kgを記録し、平成24年9月評価の北海道育種価において脂肪交雑61位にランクされた高育種価繁殖雌牛です。

その「えがお」に「平茂勝」の代表的な後継牛である「勝忠平」を交配し、質量兼備を期待する気高系種雄牛です。

本牛は発育が良く、体幅、体の深さに優れています。

H黒-236 茂金系

個体識別番号：13074-1110-0　黒 14878　81.4点
平成23年6月21日生　産地：北海道天塩郡遠別町
繁殖者：長谷川 繁男 氏　※遺伝病は全てマイナス

花晴茂（はなはるしげ）



血統
- 茂洋　黒原 4257(84.1)　黒高 2042(85.0)
  - ひもしげひめ　黒 2390003(82.4)
    - 平茂晴　黒原 3712(84.0)
      - ひもしげばな　黒 2135797(82.0)
        - 第１花国　黒 12510(82.8)
          - ひもしげしげ4　黒 2044555(80.5)
            - 茂重桜　黒高 988

母「ひもしげひめ（父：平茂晴）」は当団種雄牛「北斗王」の異父妹にあたる繁殖雌牛です。

多くの優れた産肉実績を持つ祖母「ひもしげばな（父：第１花国）」に「平茂晴」を交配し、藤良系の血液で固定された母「ひもしげひめ」に、宮城県の基幹種雄牛である「茂洋」を交配して、茂金系と藤良系の血液を濃く受け継ぎ、増体と肉質の改良に期待する茂金系種雄牛です。

本牛は体深、体伸びに優れ、強い体上線を持っています。

H黒-248 藤良系

個体識別番号：13576-9614-4　黒原 5681　83.7点
平成24年5月12日生　産地：北海道勇払郡厚真町
繁殖者：菊地 春治 氏　※遺伝病は全てマイナス

晴金平（はるかねひら）



血統
- 平茂晴　黒原 3712(84.0)
  - かねこ　黒原 1364665(81.6)
    - 金幸　黒原 2865(86.8)
      - みちこ　黒原1230475(85.0)
        - 平茂勝　黒原 2441(89.0)
          - ふくよ　黒原699454(80.0)
            - 忠福　黒育129

母「かねこ（父：金幸）」は初産の雌牛（父：福栄）が格付A-5、BMS No.12、ロース芯面積84cm²、枝肉重量514kgの成績で、第12回全農肉牛枝肉共励会（平成22年）雌の部で最優秀賞を受賞した高能力繁殖雌牛です。

その母に全国の枝肉共励会で評価が高い藤良系代表種雄牛の「平茂晴」を交配し、増体や産肉性に期待する種雄牛です。

前躯と体上線が良く、資質、品位、骨締まりに優れた種雄牛です。

父系からみた主な系統図

※略号の後にsの付いている種雄牛は、
北海道優良基幹種雄牛育成事業によるものです。

田尻系

- 田安土井
  - 安美土井
    - 安谷土井（福富(JB-3)）
      - 紋次郎（賢次郎(H黒-138s)）
      - 安福（岐阜）（安福6の3(H黒-40) 北安福(H黒-75) 北福栄(H黒-85) 安福6の5(H黒-103) 北大安13(H黒-113) 北乃安福波(JB-23)）
        - 北乃大福（鶴北福(H黒-216) 梅栄福(H黒-226) 匠(H黒-235) 真駒(H黒-237) 春瑞希(H黒-245)）
          - 福　栄（北賢太(H黒-204)）
          - 安福165の9（北安福165の2(H黒-62) 北安福165の1(H黒-63) 北安福165の9(H黒-70) 北福安3の5(H黒-77) 繁晃(H黒-131) 北安裕3(H黒-146) 波千鶴(H黒-185)）
            - 安糸福（安糸勝(H黒-184) 安幸福(H黒-214) 友里福秀(H黒-232)）
            - 安福久（松福久(H黒-200) 全之久(H黒-210)）
          - 安　栄（北安栄(H黒-71)）
          - 飛騨白清（白清桜41(H黒-141)）
            - 国牽白清（深山白清(H黒-195)）
        - 谷福土井（北谷雪(H黒-64) 七福神(JB-7) 北次郎34(H黒-134)）
          - 福芳土井（北芳福(H黒-170)）
      - 忠　福
        - 神高福（北神高(H黒-79) 北神照4(H黒-104) 北神福2(H黒-107)）
      - 安幸土井
        - 幸豊土井（北幸豊94(H黒-94)）
      - 第2安鶴土井（鶴美(H黒-33)）
        - 第2鶴雪土井（北光福95(H黒-95) 北鶴長99(H黒-99)）
          - 鶴山土井（北乃富士10(H黒-110) 北豊道11(H黒-111) 鶴福谷52(H黒-152)）
    - 安福（宮崎）
      - 安　平（北安平(H黒-59) 北平安(H黒-80) 北安桜97(H黒-97) 北安鶴21(H黒-121) 北安菊27(H黒-127)）
        - 北平安（北平福57(H黒-157) 北斗王(H黒-189) 清花福(H黒-192) 美津北平(H黒-197) 北福秀(H黒-208) 北平照(H黒-227) 恵方(H黒-228)）
          - 安平照（国牽安平(H黒-183) 安照藤(H黒-206)）

藤良系

- 第14茂
  - 第7糸桜（北賢桜(H黒-36) 東龍(H黒-45)）
    - 糸光◆（北乃桜(H黒-90)）
    - 北国7の8（北勝国(H黒-175)）
      - 北国茂（幹豊(H黒-178)）
      - 第1花国（北花国44(H黒-144) 北乃緯50(H黒-150) 第1花藤(H黒-246)）
      - 糸晴波（金糸(H黒-130s)）
      - 糸福（大分）（北糸照(H黒-76) 松糸勝39(H黒-139) 第7茂糸(H黒-160)）
        - 糸貞福（糸晴糸(H黒-168)）
        - 寿恵福（福龍42(H黒-142) 菊糸松56(H黒-156) 北寿福(H黒-162) 北美月(H黒-174) 重糸福(H黒-190)）
      - 第7福桜（北乃桜王(H黒-179)）
      - 糸晴美（平波照(H黒-198) 晴国花(H黒-199) 多加美(H黒-203) 茂秀紅葉(H黒-211) 茂晴安(H黒-224) 晴金平(H黒-248)）
        - 平茂晴

菊美系

- 菊美土井
  - 菊則土井
    - 菊照土井
      - 照長土井（北谷夏(H黒-54) 北照長(H黒-56)）
      - 菊安土井
        - 菊伸土井（満天40(H黒-140)）
        - 菊俊土井（北菊照俊(H黒-161) 鶴山俊(H黒-169)）

茂金系

- 茂金波（北熊波(H黒-86)）
  - 茂重波（北金波1(H黒-82) 北茂福(H黒-89) 北乃重波(JB-22) 第2茂波(JB-25)）
    - 宮福茂（茂波栄158(H黒-158)）
    - 北金波1（北茂金45(H黒-145)）
    - 茂　勝（北茂勝96(H黒-96) 北福茂16(H黒-116) 福勝8(H黒-119)）
      - 茂　洋（花晴茂(H黒-236)）
    - 徳重波（北清水9(H黒-109)）
    - 茂重桜（北茂桜100(H黒-100) 北加島(H黒-118s) 北泰重桜(H黒-129s) 湘南二郎(H黒-159s)）
  - 越　波
    - 越照波
      - 照菊波（北波福(H黒-164)）

気高系

- 気　高
  - 第2気高
    - 晴　美（北大日24(H黒-124)）
      - 賢　晴
        - 賢　深（深晴波(H黒-61) 北美津清(H黒-91) 北茂深(H黒-137s)）
  - 第20平茂（北安柳33(H黒-133)）
    - 東平茂
      - 景　東（景平の4(H黒-177)）
    - 平茂勝（北平茂(H黒-78) 北茂安93(H黒-93) 北勝福1(H黒-101) 北勝波2(H黒-102) 北茂栄5(H黒-105) 北乃勝(H黒-108) 北平勝15(H黒-115) 北勝晴22(H黒-122) 北安勝23(H黒-123) 北勝隆25(H黒-125) 爆裂勝36(H黒-136) 隆安平(H黒-149s) 美津勝51(H黒-151) 富高福(H黒-186)）
      - 勝忠平（北百合忠(H黒-163) 勝早桜5(H黒-187) 桜大地(H黒-212) 光忠平(H黒-220) 福忠勝(H黒-213) 忠安茂(H黒-239)）
      - 安茂勝（安勝姫(H黒-180)）
      - 百合茂（百合勝1(H黒-201) 拓百合(H黒-217)）
    - 第33平茂（北平茂安(H黒-117s)）
  - 森　井
    - 美福10
      - 隆　美
        - 隆　桜（隆光165の1(H黒-176)）
          - 福　桜（北松平12(H黒-112) 鶴仙翔(H黒-171)）

栄光系

- 栄　光
  - 第5栄光
    - 金水9
      - 金　徳
        - 金　幸（北花乃神(H黒-167)）
    - 豊　参
      - 第33東豊（第55東豊(H黒-155)）

ジェネティクス北海道 黒毛和種 種雄牛繋養一覧

略号	種雄牛名	登録番号	生年月日	体格得点	産地	父	母の父	母の母の父	遺伝病	検定成績					
										区分	枝肉重量(kg)	ロース芯面積(cm²)	バラの厚さ(cm)	皮下脂肪厚(cm)	脂肪交雑BMS No.
H黒-32	菊福鶴	黒12274	H3.2.22	81.2	兵庫県	谷福土井	安美土井	菊美土井	B3+	間	363	52	5.7	1.5	2.6
H黒-33	鶴美	黒12267	H3.3.23	80.8	兵庫県	第2安鶴土井	安美土井	菊照土井	IARS+	フィールド成績					
H黒-36	北賢桜	黒原2412	H2.12.15	87.3	島根県	第7糸桜	糸晴波	賢晴		間	369	54	6.1	1.7	2.4
H黒-38	北国7の9	黒原1571	S60.1.20	83.0	島根県	第7糸桜	晴美	第9高神		フィールド成績					
H黒-39	金太郎	黒原2725	H5.3.22	86.7	島根県	賢晴	第７糸桜	福金波		間	365	48	5.9	2.0	1.4
H黒-40	安福6の3	黒12649	H6.11.28	81.3	鳥取県	安福(岐阜)	安谷土井	菊則土井		間	353	51	6.5	1.9	2.3
H黒-41	北谷福	黒12539	H6.2.1	81.8	兵庫県	谷福土井	安美土井	菊美土井	CL16+	フィールド成績					
H黒-42	北福照	黒12538	H6.1.8	82.9	兵庫県	谷福土井	菊照土井	田森土井	CL16+	フィールド成績					
H黒-43	北鶴照	黒12531	H6.2.10	82.4	兵庫県	照長土井	谷福土井	安谷土井	B3+	フィールド成績					
H黒-45	東龍	黒12604	H6.5.18	80.8	三重県	第7糸桜	安福(岐阜)	茂富士		フィールド成績					
H黒-46	北福安	黒12723	H7.7.2	81.7	北海道	安福(岐阜)	静	第8春	IARS+ CL16+	間	347	46	5.8	1.8	1.9
H黒-47	北気高	黒12733	H7.4.11	81.6	北海道	晴美	静	第8春		間	333	41	5.5	1.8	1.7
H黒-48	菊谷福	黒原3181	H7.1.27	82.8	兵庫県	谷福土井	菊照土井	菊安土井	B3+	間	327	42	5.3	2.2	2.2
H黒-49	横綱	黒12678	H6.9.1	82.6	北海道	糸晴波	糸光 ◆	福金波		間	348	51	6.1	2.1	2.2
H黒-50	北伊那光	黒12679	H6.9.26	82.1	北海道	賢深	糸光 ◆	第7糸桜		間	342	57	6.1	1.5	2.3
H黒-51	第2北福安	黒12834	H7.10.26	80.0	北海道	安福(岐阜)	静	第8春	IARS+	間	333	48	6.6	1.7	2.6
H黒-52	第3北福安	黒12830	H7.10.29	80.0	北海道	安福(岐阜)	静	第8春	IARS+ CL16+	間	341	44	6.3	1.9	1.9
H黒-53	北照菊	黒12829	H8.2.8	81.5	兵庫県	照長土井	菊照土井	田森土井		間	333	47	5.7	2.0	2.5
H黒-54	北谷蔓	黒12831	H8.2.28	82.7	兵庫県	照長土井	安谷土井	菊則土井	CL16+	間	363	50	6.4	2.1	2.6
H黒-55	北照宮	黒12833	H8.3.18	80.6	兵庫県	照長土井	安谷土井	安美土井		フィールド成績					
H黒-56	北照長	黒12832	H8.4.10	82.4	兵庫県	照長土井	菊照土井	安美土井		間	313	45	5.6	1.7	2.7
H黒-57	北菊鶴	黒12835	H8.4.6	80.2	鳥取県	第2安鶴土井	菊照土井	安谷土井		フィールド成績					
H黒-58	北照福2	黒12953	H8.5.3	83.0	兵庫県	照長土井	第2安鶴土井	菊照土井		フィールド成績					
H黒-59	北安平	黒12956	H9.2.26	81.5	北海道	安平	安福(岐阜)	茂富士	CL16+	間	383	51	6.6	2.0	2.5
H黒-60	北茂波	黒12823	H7.12.16	82.5	北海道	茂重波	賢晴	竹道		間	337	43	6.3	2.2	1.7
H黒-61	深晴波	黒12821	H7.11.3	82.2	北海道	賢深	糸晴波	糸光 ◆		間	367	48	6.1	1.3	2.9
H黒-62	北安福165の2	黒12961	H9.3.6	81.7	徳島県	安福165の9	安美土井	菊照土井	CL16+	間	333	48	5.9	1.8	3.4
H黒-63	北安福165の1	黒12952	H9.3.10	82.7	徳島県	安福165の9	安美土井	菊照土井	IARS+ MSHR+	間	356	54	6.5	1.4	2.8
H黒-64	北谷雪	黒12957	H9.2.22	83.0	兵庫県	谷福土井	第2安鶴土井	菊照土井	IARS+	間	334	49	5.9	1.9	3.2
H黒-66	北鶴福	黒12950	H9.3.24	83.1	兵庫県	谷福土井	第2安鶴土井	菊照土井	CL16+	間	350	46	5.9	1.6	2.2
H黒-67	北菊波	黒12958	H9.4.1	80.8	兵庫県	照菊波	菊安土井	茂茅波		間	334	41	6.1	2.0	2.2
H黒-68	北大溝	黒12959	H9.4.15	82.6	兵庫県	第2安鶴土井	菊照土井	安美土井		間	332	42	5.8	1.9	2.4
H黒-69	北福桜	黒12973	H9.9.1	82.8	鳥取県	福桜(宮崎)	安美土井	越照波		現	419	46	7.6	3.2	4.4
H黒-70	北安福165の9	黒12974	H9.8.19	80.9	宮城県	安福165の9	茂重波	栃錦	CL16+ MSHR+	間	353	51	6.2	1.6	3.0
H黒-71	北安栄	黒12975	H9.9.15	80.7	鳥取県	安栄	安谷土井	菊照土井		現	404	47	7.1	2.6	4.3
H黒-72	北糸福	黒12976	H9.9.16	82.7	鳥取県	糸福(大分)	菊照土井	菊茂土井		間	367	45	5.7	2.5	2.3
H黒-73	晴重波	黒原3578	H8.10.26	82.5	北海道	茂重波	第20平茂	田安福		間	364	45	6.0	1.8	1.9
H黒-74	北安晴	黒原3571	H8.12.30	82.9	北海道	糸晴波	糸光 ◆	賢晴		間	375	51	6.5	2.1	1.5
H黒-75	北安福1	黒13113	H9.11.1	80.8	鳥取県	安福(岐阜)	菊照土井	森福土井	IARS+	現	420	55	7.3	2.7	3.2
H黒-76	北糸照	黒13114	H10.1.3	82.8	鳥取県	糸福(大分)	菊照土井	安谷土井		現	402	52	7.5	1.9	5.6
H黒-77	北福安3の5	黒13274	H10.10.15	80.5	北海道	安福165の9	静	第8春	CL16+	現	429	56	7.8	1.8	4.5
H黒-78	北平茂1	黒13191	H10.6.23	81.2	鳥取県	平茂勝	照長土井	菊安土井		現	453	53	7.9	2.2	5.0
H黒-79	北神高	黒13192	H10.7.1	81.6	鳥取県	神高福	安谷土井	安数土井	CL16+	間	344	48	5.9	1.2	3.4
H黒-80	北平安	黒原2040	H10.7.12	82.0	鳥取県	安平	菊照土井	菊安土井		間	346	50	6.1	1.9	3.1
H黒-81	北晴波	黒13194	H10.3.14	81.6	島根県	糸晴波	安福(岐阜)	茂富士		フィールド成績					
H黒-82	北金波1	黒13195	H10.5.1	81.8	徳島県	茂重波	菊照土井	安谷土井	IARS+	間	316	47	5.7	1.8	4.0

略号	種雄牛名	登録番号	生年月日	体格得点	産地	父	母の父	母の母の父	遺伝病	検定成績					
										区分	枝肉重量(kg)	ロース芯面積(cm²)	バラの厚さ(cm)	皮下脂肪厚(cm)	脂肪交雑BMS No.
H黒-83	北波重	黒13218	H10.5.17	81.5	宮城県	茂重波	第7糸桜	奥糸	IARS+	間	338	41	5.7	2.1	2.8
H黒-84	北波7の8	黒13196	H10.6.29	81.1	徳島県	北国7の8	安谷土井	茂金波	CL16+	間	320	48	6.1	1.7	2.1
H黒-85	北福栄	黒13197	H10.10.20	81.7	鳥取県	安福(岐阜)	菊照土井	安谷土井		間	355	45	6.5	2.3	2.5
H黒-86	北熊波	黒13198	H10.1.18	82.7	兵庫県	茂金波	安幸土井	菊照土井	IARS+	間	362	50	6.3	1.5	2.8
H黒-87	北土井	黒13200	H10.3.8	81.0	兵庫県	谷福土井	菊照土井	安谷土井	IARS+	間	329	48	5.5	1.8	2.4
H黒-88	北鶴雪	黒13201	H10.5.15	81.9	兵庫県	第2鶴雪土井	菊照土井	田森土井		間	322	43	5.8	1.9	2.8
H黒-89	北茂福	黒13199	H10.7.30	81.6	島根県	茂重波	谷福土井	安美土井		現	401	52	7.5	2.7	5.4
H黒-90	北乃桜	黒13093	H9.11.15	81.7	北海道	糸光 ◆	第7糸桜	福金波		間	355	49	6.4	2.4	3.1
H黒-91	北美津清	黒13094	H10.1.27	80.9	北海道	賢深	糸光 ◆	第7糸桜		間	331	44	6.1	2.1	3.2
H黒-93	北茂安93	黒高2044	H11.4.15	84.7	北海道	平茂勝	安福(岐阜)	静		現	469	50	8.3	2.2	6.3
H黒-94	北幸豊94	黒13236	H11.2.7	82.8	兵庫県	幸豊土井	第2安鶴土井	菊照土井		間	354	46	6.1	1.5	2.7
H黒-95	北光福95	黒13237	H11.2.10	82.7	兵庫県	第2鶴雪土井	照長土井	安谷土井	IARS+	現	409	52	7.0	2.1	4.0
H黒-96	北茂勝96	黒13238	H11.2.16	82.3	岩手県	茂勝	茂重波	奥秀	IARS+	現	438	56	8.0	2.9	6.1
H黒-97	北安桜97	黒13239	H11.2.27	84.0	島根県	安平	第7糸桜	晴美		間	357	50	6.1	1.5	2.7
H黒-99	北鶴長99	黒13241	H11.3.20	83.6	兵庫県	第2鶴雪土井	照長土井	安谷土井		間	360	48	6.3	1.5	3.1
H黒-100	北茂桜100	黒13242	H11.4.26	82.0	島根県	茂重桜	糸花	福金4		現	407	55	7.6	2.7	4.9
H黒-101	北勝福1	黒13243	H11.6.8	83.9	島根県	平茂勝	安福(岐阜)	茂富士	IARS+	現	452	52	8.0	2.1	5.8
H黒-102	北勝波2	黒13244	H11.8.20	81.9	宮城県	平茂勝	茂重波	菊谷		間	372	49	6.8	2.2	2.7
H黒-103	安福6の5	黒13245	H11.9.3	81.1	鳥取県	安福(岐阜)	安谷土井	菊則土井		間	396	52	6.7	2.4	3.0
H黒-104	北神照4	黒13372	H11.12.10	80.1	徳島県	神高福	照長土井	安美土井	CHS+	間	351	46	6.5	2.2	2.4
H黒-105	北茂栄5	黒13373	H12.3.22	81.2	鳥取県	平茂勝	安福(岐阜)	菊照土井		間	389	45	6.7	2.1	2.9
H黒-106	北清忠	黒原3909	H11.3.19	82.9	北海道	忠福	第20平茂	金水9		間	397	49	7.1	2.2	2.4
H黒-107	北神福2	黒13272	H11.4.9	81.6	北海道	神高福	第20平茂	茂秀波	CHS+	間	356	44	6.8	2.0	3.0
H黒-108	北乃勝	黒13322	H12.2.29	82.2	鳥取県	平茂勝	紋次郎	田森土井		現	438	52	7.8	2.4	4.7
H黒-109	北清水9	黒13370	H11.11.25	81.5	島根県	徳重波	賢深	糸晴波		現	426	51	7.4	3.3	4.5
H黒-110	北乃富士10	黒13371	H12.2.26	82.4	兵庫県	鶴山土井	菊照土井	安幸土井		現	414	49	6.8	2.2	4.2
H黒-111	北蔓道11	黒13369	H12.5.22	81.6	兵庫県	鶴山土井	越照波	菊照土井		現	394	50	6.9	2.0	3.4
H黒-112	北松平12	黒13540	H12.3.24	82.3	徳島県	福桜(宮崎)	菊照土井	安谷土井		間	346	48	5.9	1.9	2.7
H黒-113	北大安13	黒13534	H12.6.14	81.2	愛知県	安福(岐阜)	田森土井	安美土井		間	326	43	5.9	2.2	2.2
H黒-115	北平勝15	黒13554	H13.2.2	82.0	愛知県	平茂勝	田森土井	安美土井		現	420	54	7.5	2.3	5.4
H黒-116	北福茂16	黒13571	H13.4.30	81.1	宮城県	茂勝	北国7の8	安福165の9	IARS+	現	433	54	7.5	2.8	3.9
H黒-117S	北平茂安	黒原4143	H12.2.2	82.7	北海道	第33平茂	安平	隆美		現	431	50	7.9	2.7	4.5
H黒-118S	北加島	黒原4144	H12.4.13	82.9	北海道	茂重桜	糸晴波	糸光 ◆		現	473	58	7.9	2.7	4.1
H黒-119	福勝8	黒原4019	H11.6.6	82.0	島根県	茂勝	安福165の9	糸光 ◆	IARS+	間	376	48	6.6	2.3	3.0
H黒-121	北安鶴21	黒13555	H13.1.6	81.0	徳島県	安平	安美土井	菊照土井		間	378	47	6.7	2.0	2.2
H黒-122	北勝晴22	黒13556	H13.2.17	81.4	三重県	平茂勝	安糸晴	安福(岐阜)		現	450	52	7.8	2.8	4.9
H黒-123	北安勝23	黒13557	H13.2.22	81.2	広島県	平茂勝	安福(岐阜)	谷福土井		間	383	47	6.6	1.9	3.3
H黒-124	北大日24	黒13598	H13.5.22	82.1	鳥取県	晴美	第8平茂	第20平茂	MOD+	間	374	44	6.1	1.9	2.3
H黒-125	北勝隆25	黒13599	H13.3.24	82.7	島根県	平茂勝	隆桜	第20平茂		間	408	49	7.0	2.1	3.6
H黒-127	北安菊27	黒13600	H13.6.23	80.3	徳島県	安平	菊照土井	安谷土井		間	346	46	6.5	1.8	2.8
H黒-129S	北泰重桜	黒原4275	H12.12.20	87.2	北海道	茂重桜	谷茂	第７糸桜		現	443	56	7.4	2.3	3.7
H黒-130S	金糸	黒原4276	H13.2.2	84.2	北海道	糸晴波	安平	隆美		現	487	54	7.7	3.9	4.3
H黒-131	繁見	黒原4277	H13.3.18	85.2	北海道	安福165の9	第５平茂	金一	MSHR+	間	389	45	6.6	2.3	3.7
H黒-132	国牽白清	黒高2041	H13.6.4	83.4	島根県	飛騨白清	茂勝	紋次郎	IARS+	間	377	49	6.6	1.8	3.5
H黒-133	北安柳33	黒13714	H14.11.23	80.7	宮城県	第20平茂	安平	隆桜		間	389	50	6.6	1.8	2.8
H黒-134	北次郎34	黒13749	H15.1.26	81.6	北海道	谷福土井	紋次郎	安美土井		間	373	47	6.7	1.8	2.8

ジェネティクス北海道 黒毛和種 種雄牛繋養一覧

略号	種雄牛名	登録番号	生年月日	体格得点	産地	父	母の父	母の母の父	遺伝病	検定成績					
										区分	枝肉重量(kg)	ロース芯面積(cm²)	バラの厚さ(cm)	皮下脂肪厚(cm)	脂肪交雑BMS No.
H黒-136	襟裳勝36	黒13778	H15.5.12	84.7	北海道	平茂勝	糸福(大分)	八重福		間	410	49	7.7	2.1	3.0
H黒-137S	北茂深	黒13684	H14.2.10	82.7	北海道	賢深	糸光 ◆	第７糸桜		現	436	58	7.6	2.0	4.9
H黒-138S	賢次郎	黒原4412	H14.4.2	82.8	北海道	紋次郎	賢深	糸光 ◆		現	439	57	7.3	1.9	3.8
H黒-139	松糸勝39	黒13796	H15.7.16	82.7	徳島県	糸福(大分)	平茂勝	菊照土井		現	460	57	7.6	2.3	6.3
H黒-140	満天40	黒13815	H15.3.6	81.9	兵庫県	菊伸土井	第2安鶴土井	安幸土井		現	404	52	7.2	2.0	5.0
H黒-141	白清桜41	黒13898	H16.4.10	81.0	鳥取県	飛騨白清	第7糸桜	安福(岐阜)	IARS+	現	407	54	7.4	1.9	5.5
H黒-142	福龍42	黒原4621	H15.8.20	84.2	大分県	寿恵福	初藤	糸福(大分)		現	444	56	7.4	3.2	4.6
H黒-143S	北若光	黒原4468	H14.11.27	82.0	北海道	牛若丸	糸光 ◆	第7糸桜		現	392	47	7.0	2.6	3.5
H黒-144	北花国44	黒13899	H16.3.27	82.0	北海道	第1花国	紋次郎	賢深		現	440	58	7.7	2.5	5.3
H黒-145	北茂金45	黒13900	H16.5.19	81.3	北海道	北金波1	平茂勝	忠福		現	439	53	7.7	2.9	5.1
H黒-146S	北安裕3	黒原4466	H14.11.1	82.1	北海道	安福165の9	北国7の8	糸晴波		現	415	55	7.2	2.2	5.2
H黒-148S	北安豊	黒原4583	H15.5.28	82.6	北海道	北国7の8	安福(岐阜)	第20平茂		現	442	57	7.7	2.8	5.2
H黒-149S	隆安平	黒原4469	H14.12.2	84.0	北海道	平茂勝	安平	隆美		現	445	53	7.7	2.7	4.5
H黒-150	北乃峰50	黒14018	H16.6.16	81.6	北海道	第1花国	神高福	第20平茂		現	483	57	8.0	2.5	5.5
H黒-151	美津勝51	黒14029	H16.8.22	81.7	鳥取県	平茂勝	谷美土井	田森土井		現	468	56	7.9	1.8	5.7
H黒-152	鶴福谷52	黒13988	H16.4.3	83.3	兵庫県	鶴山土井	谷福土井	菊照土井		現	409	53	7.0	2.1	4.4
H黒-155	第55東豊	黒14137	H17.5.11	82.3	岩手県	第33東豊	第5夏藤	気高富士		現	423	50	7.7	3.1	4.2
H黒-156	菊糸松56	黒14017	H17.4.8	82.0	徳島県	寿恵福	第7糸桜	菊照土井		現	448	54	7.3	2.7	5.7
H黒-157	北平福57	黒原4708	H17.1.1	83.5	兵庫県	北平安	第2安鶴土井	菊照土井	IARS+	現	415	55	7.7	1.8	5.7
H黒-158	茂波栄58	黒14016	H17.2.6	82.9	兵庫県	宮福茂	越照波	茂金波	IARS+	現	412	51	7.4	2.9	4.7
H黒-159S	湘南二郎	黒原4470	H15.3.11	83.2	北海道	茂重桜	北国7の8	藤桜		現	457	55	7.7	2.9	5.0
H黒-160S	第7茂糸	黒原4589	H15.4.21	82.5	北海道	糸福(大分)	谷茂	第7糸桜		現	405	54	6.9	2.3	4.9
H黒-161	北菊照俊	黒原4817	H17.3.7	82.0	兵庫県	菊俊土井	第2照久土井	菊照土井		現	423	54	7.3	2.2	4.8
H黒-162	北寿福	黒14138	H17.8.19	82.4	北海道	寿恵福	糸福(大分)	八重福		現	474	58	7.9	3.1	5.7
H黒-163	北百合忠	黒14139	H17.10.21	81.5	北海道	勝忠平	平茂勝	糸福(大分)		現	459	58	7.8	2.5	6.0
H黒-164	北波福	黒原4818	H17.2.19	83.1	兵庫県	照菊波	照長土井	安重土井	IARS+	現	429	47	7.1	2.6	4.0
H黒-167	北花乃神	黒14215	H18.2.21	83.3	北海道	金幸	平茂勝	神高福		現	476	55	7.7	2.5	5.2
H黒-168	糸晴糸	黒原4851	H17.2.10	86.0	島根県	糸貞福	藤桜	糸晴波		現	454	63	7.6	3.1	5.1
H黒-169	鶴山俊	黒14295	H18.1.8	81.0	兵庫県	菊俊土井	照長土井	第2安鶴土井		現	409	55	7.2	2.5	5.4
H黒-170	北芳福	黒14294	H18.2.5	81.0	兵庫県	福芳土井	鶴山土井	照長土井		現	422	54	7.4	2.7	5.2
H黒-171	鶴仙翔	黒原4939	H18.3.1	82.9	宮崎県	福桜(宮崎)	上福	安平		現	461	60	7.5	2.1	5.5
H黒-174	北美月	黒14357	H18.12.3	82.5	広島県	寿恵福	安福(岐阜)	谷福土井		現	459	58	7.6	2.4	5.6
H黒-175	北勝国	黒原5042	H19.3.20	82.0	北海道	北国7の8	平茂勝	神高福		現	437	52	7.7	2.3	5.4
H黒-176	隆光165の1	黒原4935	H17.7.16	82.5	北海道	隆桜	安福165の9	糸光 ◆		現	442	57	7.8	2.1	5.0
H黒-177	景平の4	黒14126	H17.7.19	84.2	北海道	景東	安平	誠隆		現	457	55	7.4	2.9	5.0
H黒-178	幹壺	黒原5145	H20.1.6	85.4	北海道	北国茂	平茂勝	安福165の9		現	450	58	8.0	2.9	5.3
H黒-179	北乃桜王	黒原5063	H19.3.15	83.4	島根県	第7福桜	茂重桜	第7糸桜	IARS+	現	449	53	7.5	2.3	4.6
H黒-180	安勝姫	黒14410	H19.4.30	83.6	島根県	安茂勝	飛騨白清	平茂勝		現	461	57	7.9	2.4	5.8
H黒-183	国牽安平	黒原5159	H20.2.29	82.3	島根県	安平照	茂勝	紋次郎		現	455	59	7.2	2.7	6.0
H黒-184	安糸勝	黒原5158	H20.5.5	83.7	熊本県	安糸福	平茂勝	第5平茂		現	445	54	7.7	2.7	5.8
H黒-185	波千鶴	黒14496	H20.5.18	81.6	鳥取県	安福165の9	茂重波	北国7の8	MSHR+	現	447	52	7.7	3.0	4.8
H黒-186	富高福	黒14495	H20.5.25	82.4	北海道	平茂勝	金幸	平茂勝		現	477	55	7.7	2.7	4.8
H黒-187	勝早桜5	黒14289	H18.6.23	83.3	北海道	勝忠平	安平	隆桜		現	468	61	8.1	2.5	6.9
H黒-189	北斗王	黒原5183	H20.7.27	83.0	北海道	北平安	第１花国	茂重桜		現	448	56	8.3	3.0	6.3
H黒-190	重糸福	黒14577	H20.11.7	81.8	北海道	寿恵福	糸福(大分)	第22平茂		現	平成26年3月 現場後代検定終了予定				
H黒-192	清花福	黒原5228	H20.11.24	83.0	北海道	北平安	安糸福	北国7の8		現	平成26年1月 現場後代検定終了予定				

略号	種雄牛名	登録番号	生年月日	体格得点	産地	父	母の父	母の母の父	遺伝病	検定成績					
										区分	枝肉重量(kg)	ロース芯面積(cm²)	バラの厚さ(cm)	皮下脂肪厚(cm)	脂肪交雑BMS No.
H黒-195	深山白清	黒14578	H21.1.22	80.9	北海道	国牽白清	平茂勝	北国7の8	IARS+	現	平成26年3月 現場後代検定終了予定				
H黒-197	美津北平	黒原5338	H22.1.9	82.3	北海道	北平安	第1花国	美津福		現	平成27年9月 現場後代検定終了予定				
H黒-198	平波照	黒14639	H21.4.9	80.8	徳島県	平茂晴	茂重波	菊照土井	IARS+	現	平成26年7月 現場後代検定終了予定				
H黒-199	晴国花	黒14640	H21.7.10	80.0	徳島県	平茂晴	第1花国	北国7の8		現	平成27年9月 現場後代検定終了予定				
H黒-200	松福久	黒14641	H21.5.28	81.2	島根県	安福久	安福165の9	忠福		現	平成26年8月 現場後代検定終了予定				
H黒-201	百合勝1	黒原5191	H19.7.24	82.8	北海道	百合茂	平茂勝	高栄		現	496	60	8.5	2.8	5.5
H黒-203	多加美	黒14642	H21.4.11	82.9	北海道	平茂晴	安平	神高福		現	平成26年9月 現場後代検定終了予定				
H黒-204	北賢太	黒14643	H21.7.30	81.7	北海道	福栄	平茂勝	安福(岐阜)	IARS+	現	平成26年9月 現場後代検定終了予定				
H黒-206	安照藤	黒14645	H21.8.24	80.5	北海道	安平照	第1花国	安福165の9		現	平成27年1月 現場後代検定終了予定				
H黒-208	北福秀	黒原5347	H21.9.26	83.1	北海道	北平安	福桜(宮崎)	糸秀		現	平成27年3月 現場後代検定終了予定				
H黒-210	全之久	黒原5348	H22.1.9	82.8	北海道	安福久	金幸	糸福(大分)		現	平成27年9月 現場後代検定終了予定				
H黒-211	茂秀紅葉	黒14700	H22.1.15	81.4	北海道	平茂晴	美津照	安福(岐阜)	IARS+	現	平成27年3月 現場後代検定終了予定				
H黒-212	桜大地	黒原5412	H22.3.7	84.5	北海道	勝忠平	福桜(宮崎)	安福165の9		現	平成27年7月 現場後代検定終了予定				
H黒-213	福忠勝	黒5413	H22.3.30	86.1	北海道	勝忠平	福之国	福桜(宮崎)		現	平成27年12月 現場後代検定終了予定				
H黒-214	安幸福	黒原5411	H22.4.1	83.7	北海道	安糸福	美津福	金幸		現	平成27年7月 現場後代検定終了予定				
H黒-216	鶴北福	黒原5470	H22.8.8	82.3	鳥取県	北乃大福	北国7の8	安福(岐阜)		現	平成27年12月 現場後代検定終了予定				
H黒-217	拓百合	黒原5471	H22.8.20	82.1	北海道	百合茂	安平	糸秀		現	平成28年2月 現場後代検定終了予定				
H黒-220	光忠平	黒原5474	H22.9.26	83.4	北海道	勝忠平	安糸福	金幸		現	平成28年2月 現場後代検定終了予定				
H黒-224	茂晴安	黒14841	H22.12.8	83.5	北海道	平茂晴	安平	隆桜		現	平成28年6月 現場後代検定終了予定				
H黒-226	梅栄福	黒原5529	H22.12.28	84.8	北海道	北乃大福	勝忠平	安平		現	平成28年8月 現場後代検定終了予定				
H黒-227	北平照	黒原5507	H23.2.8	82.6	北海道	北平安	安平照	平茂勝	IARS+	現	平成28年6月 現場後代検定終了予定				
H黒-228	恵方	黒原5508	H23.2.3	84.6	北海道	北平安	茂勝	平茂勝		現	平成28年8月 現場後代検定終了予定				
H黒-232	友里福秀	黒原5532	H23.6.25	83.4	北海道	安糸福	北国7の8	平茂勝		現	平成28年12月 現場後代検定終了予定				
H黒-235	匠	黒原5606	H23.6.2	84.1	北海道	北乃大福	百合茂	北国7の8		現	平成29年6月 現場後代検定終了予定				
H黒-236	花晴茂	黒14878	H23.6.21	81.4	北海道	茂洋	平茂晴	第１花国		現	平成28年12月 現場後代検定終了予定				
H黒-237	真駒	黒14879	H23.7.14	82.7	北海道	北乃大福	平茂勝	北国7の8		現	平成29年2月 現場後代検定終了予定				
H黒-239	忠安茂	黒原5607	H23.8.3	83.8	北海道	勝忠平	安糸福	茂勝		現	平成29年6月 現場後代検定終了予定				
H黒-245	春瑞希	黒原5677	H24.1.1	82.4	北海道	北乃大福	福之国	上福		現	平成29年8月 現場後代検定終了予定				
H黒-246	第１花藤	黒14659	H20.6.18	85.0	青森県	第１花国	美津福	安福165の9		平成28年2月 フィールド検定終了予定					
H黒-248	晴金平	黒原5681	H24.5.12	83.7	北海道	平茂晴	金幸	平茂勝		現	平成29年8月 現場後代検定終了予定				
JB-3	福富	黒11956	H1.3.26	83.5	兵庫県	安谷土井	菊照土井	安美土井	B3+	フィールド成績					
JB-7	七福神	黒12488	H5.1.14	82.3	兵庫県	谷福土井	菊照土井	菊安土井	B3+ CL16+	フィールド成績					
JB-11	北乃安福	黒12619	H6.7.15	83.8	岩手県	安福(岐阜)	第7糸桜	福金波	CL16+	フィールド成績					
JB-12	福乃神	黒12642	H6.12.10	80.1	三重県	安福165の9	菊照土井	安美土井	CL16+	フィールド成績					
JB-13	都丸	黒12751	H7.2.18	83.0	兵庫県	照長土井	菊照土井	安美土井	IARS+	フィールド成績					
JB-14	友鶴	黒12752	H7.3.1	83.4	兵庫県	第2安鶴土井	菊照土井	田森土井		フィールド成績					
JB-16	桜糸福	黒原3198	H6.11.21	83.0	島根県	糸福(大分)	晴美	安谷土井		フィールド成績					
JB-17	出雲桜	黒12779	H8.5.3	83.6	島根県	北国7の8	糸晴波	賢深		フィールド成績					
JB-18	安糸平	黒12930	H8.8.26	82.2	熊本県	安福165の9	糸福(大分)	第20平茂		フィールド成績					
JB-19	北乃谷福鶴	黒13055	H9.3.17	82.1	兵庫県	谷福土井	第2安鶴土井	菊照土井	CL16+	フィールド成績					
JB-20	幸照福	黒13056	H9.3.23	81.7	兵庫県	谷福土井	菊照土井	安幸土井		フィールド成績					
JB-21	茂美津	黒13057	H9.8.27	82.0	栃木県	美津福	茂重波	糸光 ◆		現	405	50	7.7	2.7	5.0
JB-22	北乃重波	黒13058	H9.11.1	80.9	岩手県	茂重波	安谷土井	茅森波	B3+ CL16+	フィールド成績					
JB-23	北乃安福波	黒13107	H10.1.31	83.1	岩手県	安福(岐阜)	福昌	第7糸桜	CL16+	現	413	50	7.3	2.0	5.2
JB-24	北乃大福	黒13320	H11.4.17	82.0	鳥取県	安福(岐阜)	谷美土井	田森土井	CL16+	現	438	60	8.4	2.3	7.5
JB-25	第２茂波	黒13321	H11.12.7	81.6	鳥取県	茂重波	菊照土井	安谷土井	IARS+	現	393	52	6.8	2.2	5.5

・B3：牛バンド3欠損症 F13：牛13因子欠損症 CL16：牛クローデイーン16欠損症 CHS：牛チュディアックヒガシ症 IARS：IARS異常症 MSHR：メラニン細胞刺激ホルモン受容体 MOD：眼球形成異常症
・「区分」欄は、「間」は間接検定成績、「現」は現場後代検定成績を表します。・「脂肪交雑 BMS No.」欄は、間接検定の牛は脂肪交雑で、現場後代検定の牛はBMS No. で表示しております。