

平成25年度 種雄牛案内

黒毛和種

社団法人
ジェネティクス北海道
GENETICS HOKKAIDO assoc.

ジェネティクス北海道 黒毛和種種雄牛育種価一覧表

平成24年9月
※脂肪交雑基準値によるランキングを掲載

順位	略号	名号	生年	父牛	母の父	枝肉重量		ロース芯面積		バラの厚さ		皮下脂肪厚		歩留基準値		脂肪交雑基準値		産肉成績(頭)
						育種価(kg)	正確度	育種価(cm^2)	正確度	育種価(cm)	正確度	育種価(cm)	正確度	育種価(%)	正確度	育種価	正確度	
4	JB24	北乃大福	H11	安福(岐阜)	谷美土井	10.227	0.994	16.011	0.993	1.399	0.992	-0.410	0.994	3.268	0.994	2.564	0.994	598
11	H黒-93	北茂安93	H11	平茂勝	安福(岐阜)	70.191	0.964	4.593	0.959	1.361	0.950	-0.637	0.962	1.215	0.963	2.403	0.967	70
24	H黒-163	北百合忠	H17	勝忠平	平茂勝	77.421	0.951	17.144	0.945	1.150	0.934	-0.472	0.949	2.459	0.950	2.160	0.955	41
26	H黒-139	松糸勝39	H15	糸福(大分)	平茂勝	57.048	0.942	10.429	0.935	0.569	0.922	-0.756	0.940	1.758	0.941	2.136	0.947	42
30	H黒-123	北安勝23	H13	平茂勝	安福(岐阜)	38.563	0.979	8.795	0.977	0.429	0.972	-0.603	0.979	1.505	0.979	2.100	0.981	142
32	H黒-80	北平安	H10	安平	菊照土井	7.750	0.997	15.869	0.997	0.722	0.997	-0.518	0.997	2.931	0.997	2.093	0.998	6282
44	H黒-180	安勝姫	H19	安茂勝	飛騨白清	69.767	0.943	11.977	0.936	1.253	0.924	-0.741	0.941	2.239	0.942	1.999	0.948	37
56	H黒-96	北茂勝96	H11	茂勝	茂重波	-6.509	0.980	9.697	0.978	0.249	0.973	0.239	0.980	1.316	0.980	1.908	0.982	116
62	H黒-146	北安裕3	H14	安福165の9	北国7の8	-10.202	0.898	11.896	0.887	0.331	0.869	-0.932	0.896	2.672	0.897	1.877	0.906	19
67	H黒-132	国牽白清	H13	飛騨白清	茂勝	47.763	0.994	12.341	0.994	0.651	0.992	-0.603	0.994	2.005	0.994	1.847	0.995	748
69	H黒-45	東龍	H6	第7糸桜	安福(岐阜)	22.034	0.990	7.781	0.988	0.905	0.986	-0.376	0.989	1.689	0.990	1.822	0.991	332
78	H黒-174	北美月	H18	寿恵福	安福(岐阜)	65.753	0.931	14.768	0.923	0.758	0.908	-0.422	0.929	2.057	0.930	1.795	0.937	34
81	H黒-125	北勝隆25	H13	平茂勝	隆桜	71.380	0.995	8.294	0.995	0.909	0.993	-0.174	0.995	0.975	0.995	1.759	0.996	952
87	H黒-156	菊糸松56	H17	寿恵福	第7糸桜	41.645	0.943	6.364	0.936	0.012	0.923	-0.068	0.941	0.416	0.942	1.743	0.948	40
90	H黒-150	北乃峰50	H16	第1花国	神高福	104.666	0.942	12.292	0.935	1.361	0.923	-0.388	0.941	1.591	0.942	1.720	0.947	42
94	H黒-167	北花乃神	H18	金幸	平茂勝	87.603	0.945	9.280	0.938	1.070	0.926	-0.685	0.944	1.489	0.944	1.691	0.950	40
95	H黒-141	白清桜41	H16	飛騨白清	第7糸桜	-20.917	0.950	6.634	0.943	0.373	0.932	-1.176	0.948	2.440	0.949	1.690	0.954	45
97	H黒-171	鶴仙翔	H18	福桜(宮崎)	上福	37.937	0.934	16.500	0.926	0.416	0.912	-1.070	0.932	2.930	0.933	1.687	0.940	32

●道北事業所……TEL(0166)57-6111 FAX(0166)57-6113
●道東事業所……TEL(0153)72-4554 FAX(0153)72-1325
●道央広域事業所 広域 TEL(011)375-4395 FAX(011)375-4411
道央 TEL(011)375-4422
●十勝北見事業所……TEL(0156)63-3838 FAX(0156)63-3839
●十勝清水種雄牛センター…TEL(0156)62-2158 FAX(0156)62-2150
●道央種雄牛センター…TEL(011)375-3939 FAX(011)375-2330

〈業務部〉TEL(011)242-9645 FAX(011)242-9651
〈改良部〉乳牛改良課 TEL(011)242-9646
肉牛改良課 TEL(011)242-9647

社団法人 ジェネティクス北海道
GENETICS HOKKAIDO assoc.

〒060-0004 札幌市中央区北4条西1丁目1番地 北農ビル13F ホームページアドレス http://www.genetics-hokkaido.ne.jp

目次

【ページ順】

目次 ―― 1
本誌の見方 ―― 2
H黒-187 勝早桜5 〔北海道〕 ―― 3･4
H黒-80 北平安 〔鳥取県〕 ―― 5･6
JB-24 北乃大福 〔鳥取県〕 ―― 7･8
H黒-93 北茂安93 〔北海道〕 ―― 9
H黒-123 北安勝23 〔広島県〕 ―― 10
H黒-132 国牽白清 〔島根県〕 ―― 11
H黒-125 北勝隆25 〔島根県〕 ―― 12
H黒-163 北百合忠 〔北海道〕 ―― 13
H黒-139 松糸勝39 〔徳島県〕 ―― 14
H黒-162 北寿福 〔北海道〕 ―― 14
H黒-101 北勝福1 〔島根県〕 ―― 15
H黒-151 美津勝51 〔鳥取県〕 ―― 15
H黒-96 北茂勝96 〔岩手県〕 ―― 16
H黒-246 第1花藤 〔青森県〕 ―― 16
H黒-183 国牽安平 〔島根県〕 ―― 17
H黒-189 北斗王 〔北海道〕 ―― 17
H黒-178 幹壺 〔北海道〕 ―― 18
H黒-184 安糸勝 〔熊本県〕 ―― 18
H黒-185 波千鶴 〔鳥取県〕 ―― 18
H黒-186 富高福 〔北海道〕 ―― 18
H黒-190 重糸福 〔北海道〕 ―― 19
H黒-192 清花福 〔北海道〕 ―― 19
H黒-195 深山白清 〔北海道〕 ―― 19
H黒-198 平波照 〔徳島県〕 ―― 19
H黒-200 松福久 〔島根県〕 ―― 20
H黒-201 百合勝1 〔北海道〕 ―― 20
H黒-203 多加美 〔北海道〕 ―― 20
H黒-204 北賢太 〔北海道〕 ―― 20
H黒-197 美津北平 〔北海道〕 ―― 21
H黒-199 晴国花 〔徳島県〕 ―― 21
H黒-206 安照藤 〔北海道〕 ―― 21
H黒-208 北福秀 〔北海道〕 ―― 21
H黒-210 全之久 〔北海道〕 ―― 22
H黒-211 茂秀紅葉 〔北海道〕 ―― 22
H黒-212 桜大地 〔北海道〕 ―― 22
H黒-214 安幸福 〔北海道〕 ―― 22
H黒-213 福忠勝 〔北海道〕 ―― 23
H黒-216 鶴北福 〔鳥取県〕 ―― 23
H黒-217 拓百合 〔北海道〕 ―― 23
H黒-220 光忠平 〔北海道〕 ―― 23
H黒-224 茂晴安 〔北海道〕 ―― 24
H黒-226 梅栄福 〔北海道〕 ―― 24
H黒-227 北平照 〔北海道〕 ―― 24
H黒-228 恵方 〔北海道〕 ―― 24
父系から見た主な系統図 ―― 25･26
当団種雄牛一覧表 ―― 27～30
育種価(H24.9) ―― 裏表紙

【略 号 順】

H黒-80 北平安 〔鳥取県〕 ―― 5･6
H黒-93 北茂安93 〔北海道〕 ―― 9
H黒-96 北茂勝96 〔岩手県〕 ―― 16
H黒-101 北勝福1 〔島根県〕 ―― 15
H黒-123 北安勝23 〔広島県〕 ―― 10
H黒-125 北勝隆25 〔島根県〕 ―― 12
H黒-132 国牽白清 〔島根県〕 ―― 11
H黒-139 松糸勝39 〔徳島県〕 ―― 14
H黒-151 美津勝51 〔鳥取県〕 ―― 15
H黒-162 北寿福 〔北海道〕 ―― 14
H黒-163 北百合忠 〔北海道〕 ―― 13
H黒-178 幹壺 〔北海道〕 ―― 18
H黒-183 国牽安平 〔島根県〕 ―― 17
H黒-184 安糸勝 〔熊本県〕 ―― 18
H黒-185 波千鶴 〔鳥取県〕 ―― 18
H黒-186 富高福 〔北海道〕 ―― 18
H黒-187 勝早桜5 〔北海道〕 ―― 3･4
H黒-189 北斗王 〔北海道〕 ―― 17
H黒-190 重糸福 〔北海道〕 ―― 19
H黒-192 清花福 〔北海道〕 ―― 19
H黒-195 深山白清 〔北海道〕 ―― 19
H黒-197 美津北平 〔北海道〕 ―― 21
H黒-198 平波照 〔徳島県〕 ―― 19
H黒-199 晴国花 〔徳島県〕 ―― 21
H黒-200 松福久 〔島根県〕 ―― 20
H黒-201 百合勝1 〔北海道〕 ―― 20
H黒-203 多加美 〔北海道〕 ―― 20
H黒-204 北賢太 〔北海道〕 ―― 20
H黒-206 安照藤 〔北海道〕 ―― 21
H黒-208 北福秀 〔北海道〕 ―― 21
H黒-210 全之久 〔北海道〕 ―― 22
H黒-211 茂秀紅葉 〔北海道〕 ―― 22
H黒-212 桜大地 〔北海道〕 ―― 22
H黒-213 福忠勝 〔北海道〕 ―― 23
H黒-214 安幸福 〔北海道〕 ―― 22
H黒-216 鶴北福 〔鳥取県〕 ―― 23
H黒-217 拓百合 〔北海道〕 ―― 23
H黒-220 光忠平 〔北海道〕 ―― 23
H黒-224 茂晴安 〔北海道〕 ―― 24
H黒-226 梅栄福 〔北海道〕 ―― 24
H黒-227 北平照 〔北海道〕 ―― 24
H黒-228 恵方 〔北海道〕 ―― 24
H黒-246 第1花藤 〔青森県〕 ―― 16
JB-24 北乃大福 〔鳥取県〕 ―― 7･8

※表紙の種雄牛／H黒-187 勝早桜5

本誌の見方

❶特定遺伝子型検査結果の表記について

遺伝子型の検査結果を示しています。

○ 特定遺伝子型検査結果の表記について（保因牛については＋表示）
B3（牛バンド３欠損症）、F13（牛第１３因子欠損症）、CL16（牛クローディン１６欠損症）、CHS1（牛チェディアックヒガシ症候群）、MCSU（牛モリブデン補酵素欠損症）、MOD（眼球形成異常症）MSHR（メラニン細胞刺激ホルモン受容体）
上記の遺伝性疾患の遺伝子を両親より受け継いだ場合、遺伝病が発症する場合がありますので、遺伝子を保因する可能性のある繁殖雌牛との交配は避けて下さい。（当団にて過去に繋養していた種雄牛の遺伝病保因の有無についての詳細は、27～30ページに記載しております。）

❷血　統

（社）全国和牛登録協会発行の血統および能力調査書より記載しております。

❸検定成績

（社）全国和牛登録協会による「間接検定」の成績と「現場後代検定」の上物率と平均値を示しております。

❹育種価レーダーチャート

○ 道内雌牛の育種価平均値と標準偏差を用いて、種雄牛の推定育種価を標準化した値（S単位）をレーダーチャートで表したもので、種雄牛の産肉能力の特徴を示しています。

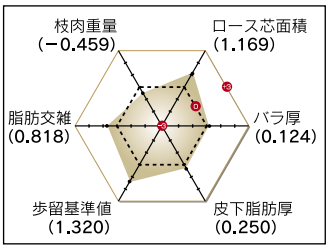

○ 内側の小さな6角形が平均を示し、図が大きくなるほど能力が高いことを示します。（ただし皮下脂肪厚については＋－が逆になりますのでご注意ください。）
○ おおよそ＋0.67sが上位25%、＋1.0sが上位16%、＋2.0sは上位2%にあたります。
○ 北平安を例にとると、道内平均の育種価を有する雌牛に交配した場合、ロース芯面積、バラの厚さ、歩留基準値及び脂肪交雑（上位25%）は平均より能力が高く、皮下脂肪は平均的な能力をもちます。
そして、ロース芯面積、歩留基準値及び脂肪交雑は特に能力が高いことを示しており、これらの形質の改良が期待されます。
○ この情報は、全て（社）北海道酪農畜産協会の提供によるものです。

❺育種価

育種価は、（社）北海道酪農畜産協会の提供によるものです。



現場後代検定について　現場後代検定による種雄牛評価（全国和牛登録協会）

●現場後代検定とは
検定種雄牛における調査牛頭数15頭以上の通常出荷された現場枝肉情報を活用して、各県が行う育種価評価事業によって育種価評価を実施し、種雄牛の選抜を効率的に行うための検定方法です。

●調査牛の条件
1.子牛登記証明書を有する去勢牛または雌牛で、遺伝子型検査成績報告書を発行済みであること。
2.終了時の調査牛頭数は15頭以上であり、肥育開始月齢は13ヶ月未満であること。

●検定期間
肥育終了は去勢牛で生後29ヶ月未満、雌牛で32ヶ月未満とする。

●給与方法
特に取り決めはない。

●調査方法
日本食肉格付協会が枝肉取引規格に基づいて実施した格付結果を用いる。

間接検定について　間接検定による種雄牛評価（全国和牛登録協会）

●間接検定とは
未検定種雄牛について、任意の雌牛に交配して生まれた去勢牛を1セット（8頭以上）で若齢肥育し、その間の増体量、飼料効率を調査するとともにと畜して、と体に関して肉量や肉質を調査して1セットとした去勢牛の成績の平均値によって種雄牛の産肉能力を評価する検定方法です。

●調査牛の条件
子牛登記証明書を有する去勢牛で、遺伝子型検査成績報告書を発行済みで、矛盾のみられないもの。

●検定期間
予備飼育開始時月齢7～8ヶ月で、20日間の予備飼育・364日間の検定期間とする。

●検定飼料の給与
濃厚飼料、粗飼料とも自由採取であるが、濃厚飼料には稲ワラを10%混入する。

濃厚飼料の配合	大麦	とうもろこし	麸	米糠	大豆粕	食塩	カルシウム剤	CP	TDN
	30	40	16	6	6	1	1	12.0	73.0

脂肪交雑の見方　BMS 脂肪交雑評価基準及び等級区分の関係は次のようになります。

BMS No.	1	2	3	4	5	6	7	8	9	10	11	12
脂肪交雑規準	0	0+	1−	1	1+	2−	2	2+	3−	3	4	5
等級区分 新規格	1	2	3		4			5				
等級区分 旧規格	並			中			上			極上	特選	

H黒187

勝早桜5

かつはやざくら5

気高系



個体識別番号：12323-3265-5
黒14289　83.3点
平成18年6月23日生　北海道産
※遺伝病は全てマイナス

試される大地 北海道
北海道優良基幹種雄牛育成事業

本牛は父に「平茂勝」の代表的息牛である「勝忠平」と、母の父「安平」の交配により作出された種雄牛です。

平成24年10月に現場後代検定材料牛41頭の成績が判明しました。

BMS No.12を筆頭にBMS No.10以上が5頭と去勢牛の上物率が80%と高く、全体でも78%と当団トップクラスの産肉成績でした。

当団主催の枝肉共励会（平成24年10月開催）ではボリュームのある枝肉が出陳され、現場後代検定の部の最優秀賞（BMS No.12）や優良賞（BMS No.10）に入賞したほか、直近の平成24年度第13回仙台食肉卸売市場月例牛枝肉共進会に出陳された枝肉も審査員特別賞（BMS No.11）と優秀賞（BMS No.10）に輝いています。

また、乳用交雑種においても格付B-4、BMS No.5の上物枝肉が生産されており、品種を問わずに高い産肉能力を得られる事が証明されています。

気高系の本牛は田尻系雌牛への交配を推奨しますが、検定成績から見ると藤良系や気高系との相性も良く、交配相手を選ばない交配し易い種雄牛です。

血　統

- 勝忠平　黒原　3800(87.5)
  - 平茂勝　黒原 2441(89.0)
    - 第20平茂　黒育 134(84.7)
      - 気高　黒育　9
      - 第13ひらしげ　黒高 16819
    - ふくみ　黒高 106567(81.0)
      - 宝勝　黒育　175
      - はつこ　黒原156592
  - うめ2　黒原 788266(82.1)
    - 忠福　黒育 129(82.3)
      - 安美土井　黒育　48
      - 第2よしいち　黒高 35156
    - うめ　黒高 128002
      - 第20平茂　黒育　134
      - つるさかえの1　黒原345213
- なつ　黒原 1070376(81.4)
  - 安平　黒原　2208(84.0)
    - 安福（宮崎）　黒原 1255(81.1)
      - 田安土井　黒育　6
      - かずよ　黒高 51489
    - きよふく　黒原568518(82.4)
      - 安福（岐阜）　黒育　180
      - きよしげ　黒育 12902
  - きよみ　黒原 912383(80.4)
    - 隆桜　黒高 905(82.7)
      - 隆美　黒育　161
      - はらだ　黒高 55908
    - きみこ　黒原784603(82.0)
      - 福茂　黒高　921
      - みかこ　黒原568461

現場後代検定成績（終了申請中）

上物率及び平均値（去勢25頭・雌16頭）

上物率(%) 78.0	枝肉重量(kg) 467.6
ロース芯面積(cm²) 60.7	バラの厚さ(cm) 8.1
皮下脂肪の厚さ(cm) 2.5	歩留基準値(%) 74.6
BMS No. 6.9	肉の色 光沢 4.1
きめ しまり 4.1	脂肪光沢質 4.9

現場後代検定成績　母系系統分析

系統	性別	頭数	月齢	上物率(%)	枝肉重量(kg)	ロース芯面積(cm²)	バラの厚さ(cm)	皮下脂肪厚(cm)	歩留基準値(%)	BMS No.	肉の色光沢等級	きめしまり等級	脂肪光沢質等級
田尻	♂	15	28.2	73.3	470.7	59.3	8.1	2.3	74.6	6.7	4.1	4.1	4.8
	♀	5	29.2	100.0	453.4	62.6	8.0	2.6	74.9	7.2	4.6	4.6	5.0
	計	20	28.4	80.0	466.4	60.1	8.1	2.4	74.7	6.9	4.3	4.2	4.9
波	♂	2	28.7	100.0	484.5	63.5	8.8	2.5	75.2	6.5	4.0	4.0	5.0
	♀	1	30.4	0.0	432.0	67.0	7.6	2.8	75.2	6.0	3.0	3.0	5.0
	計	3	29.3	66.7	467.0	64.7	8.4	2.6	75.2	6.3	3.7	3.7	5.0
気高	♂	3	27.5	100.0	476.7	59.7	7.8	2.0	74.6	8.3	4.7	4.7	5.0
	♀	4	29.6	75.0	496.8	63.8	8.7	3.2	74.4	6.3	3.8	3.8	5.0
	計	7	28.7	85.7	488.2	62.0	8.3	2.7	74.5	7.1	4.1	4.1	5.0
藤良	♂	5	28.3	80.0	501.2	62.6	8.5	2.2	75.0	7.4	4.2	4.2	5.0
	♀	6	29.8	66.7	419.8	57.3	7.6	2.9	74.1	6.5	4.0	3.8	4.7
	計	11	29.1	72.7	456.8	59.7	8.0	2.6	74.5	6.9	4.1	4.0	4.8

第9回 ジェネティクス北海道 黒毛和種 枝肉共励会

（H24年10月6日 ホクレン十勝枝肉市場）後代検定牛の部



母の父：谷福（事業団）×母の祖父：糸光◆　肥育者：幕別町／二瓶　義則氏
枝肉重量：466kg　ロース芯面積：82cm²　BMS No.12　格付：A-5



母の父：第6栄×母の祖父：茂重桜　肥育者：本別町／北海道立農業大学校
枝肉重量：545kg　ロース芯面積：74cm²　BMS No.10　格付：A-5

平成24年度 第13回 仙台中央食肉卸売市場月例牛枝肉共進会

（H24年10月17日 仙台市中央卸売市場食肉市場）

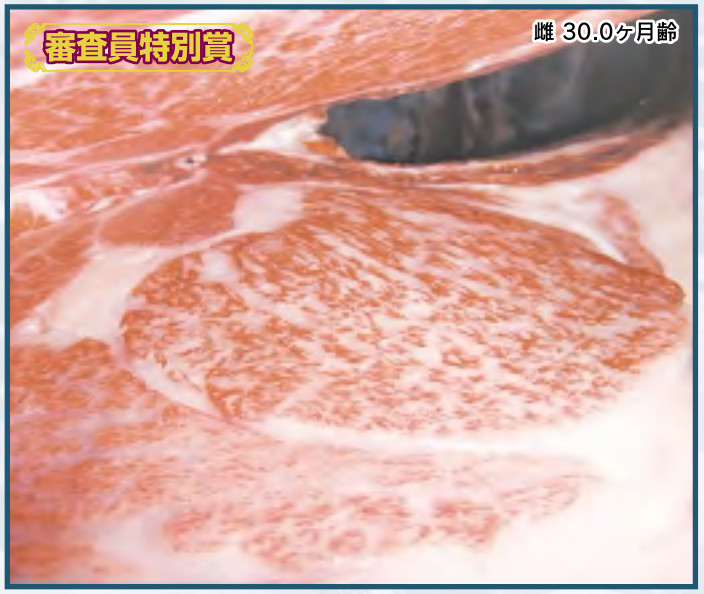

母の父：福栄×母の祖父：北国7の8　肥育者：宮城県／根元　仁一氏
枝肉重量：497kg　ロース芯面積：82cm²　BMS No.11　格付：A-5

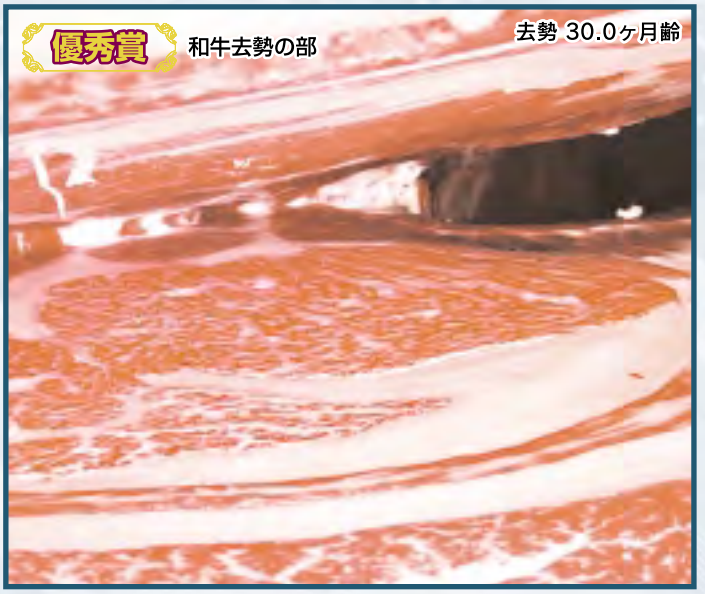

母の父：安平×母の祖父：福桜（宮崎）　肥育者：宮城県／根元　仁一氏
枝肉重量：464kg　ロース芯面積：65cm²　BMS No.10　格付：A-5

H黒80 北平安

きたひらやす

田尻系



個体識別番号:11189-3117-0
黒 13193　80.4点
黒高2040　82.0点
平成10年7月12日生　鳥取県産　※遺伝病は全てマイナス

当団を代表する種雄牛であり全国各地の枝肉共励会で常に上位入賞を果たしております。

平成24年10月に開催された全国肉用牛枝肉共励会においては全国の選りすぐられた出品牛の中、第3部和牛雌牛では最優秀賞を獲得し、第2部和牛去勢牛では4頭が入賞を果たすなど、安定した産肉能力は定評があります。

また、第10回全国和牛能力共進会では「北平安」を父に持つ種牛が北海道代表に選ばれ、優等賞を獲得し繁殖牛としても高い評価を得ています。

田尻系の本牛は気高系および藤良系の繁殖牛と特に相性が良く、その素牛は各地の家畜市場において高値で取引されています。

血　統

- **安　平** 黒原 2208(84.0)
  - 安福(宮崎) 黒原 1255(81.1)
    - 田安土井 黒育 6(80.6)
      - 田福土井 黒 2685
      - やすみ 本黒 9471
    - かずよ 黒高 51489(78.4)
      - 安千代土井 黒育 47
      - かずもと 黒 514215
  - きよふく 黒原 568518(82.4)
    - 安福(岐阜) 黒育 180(83.4)
      - 安谷土井 黒育 85
      - ちずる 黒育 7592
    - きよしげ 黒育 12902(80.7)
      - 茂富士 黒育 93
      - おきよ 黒高 45191
- **てるふく3** 黒原 823876(80.0) 黒高 141854
  - **菊照土井** 黒 10787(79.3) 黒育 100(81.1)
    - 菊則土井 黒育 32(80.7)
      - 菊美土井 黒育 5
      - たまる 黒 491064
    - とくかね 黒高 20988(78.1)
      - 田照土井 黒高 69
      - すけみ 黒 198474
  - てるふく2 黒原 601104(79.2) 黒高 129180(80.1)
    - **菊安土井** 黒育 125(81.6)
      - 菊則土井 黒育 32
      - むらよし 黒高 42062
    - てるふく 黒原 369413(78.9)
      - **菊茂土井** 黒育 83
      - てるひめ 黒 1323286

間接検定成績

平均(10頭)

終了時体重(kg)	枝肉重量(kg)
575	346
D.G(kg)	ロース芯面積(cm²)
0.91	50
バラの厚さ(cm)	皮下脂肪の厚さ(cm)
6.1	1.9
歩留基準値(%)	筋間脂肪(cm)
74.0	6.2
屠体長(cm)	脂肪交雑
147	3.1

育種価

6,282頭

枝肉重量		ロース芯面積		バラの厚さ	
育種価(kg)	正確度	育種価(cm²)	正確度	育種価(cm)	正確度
7.750	0.997	15.869	0.997	0.722	0.997

皮下脂肪厚		歩留基準値		脂肪交雑基準値	
育種価(cm)	正確度	育種価(%)	正確度	育種価	正確度
−0.518	0.997	2.931	0.997	2.093	0.998

育種価レーダーチャート

北平安と交配した場合の産仔の期待値(偏差値)

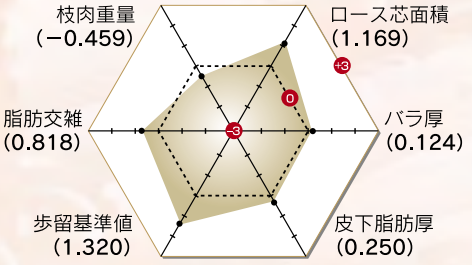

平成24年　全国での共励会結果(一部)

共励会名	賞	性別	BMS No.	格付	2代祖	場所
平成24年度　北海道枝肉共励会(黒毛和牛の部)	最優秀賞	去勢	12	A5	勝忠平	ホクレン十勝枝肉市場
第1回「名人会」肉用牛枝肉共励会	最優秀賞	去勢	12	A5	平茂勝	東京都中央卸売市場食肉市場
第30回「名人会」肉用牛枝肉研究会	最優秀賞	去勢	12	A5	勝忠平	
第47回JA全会津肉牛共励会	最優秀賞	去勢	12	A5	百合茂	
第18回JAあぶくま石川肉牛枝肉共励会	最優秀賞	去勢	12	A5	安福久	
平成24年度　全国肉用牛枝肉共励会(和牛牝牛の部)	最優秀賞	雌	12	A5	平茂勝	
第17回JAみちのく村山牛枝肉共進会	チャンピオン賞	雌	12	A5	第1花国	(株)山形県食肉公社
第17回JAみちのく村山牛枝肉共進会	優秀賞2席	雌	12	A5	平茂勝	
仙台市中央卸売市場食肉市場業務開始37周年記念枝肉共進会[黒毛和種(去勢)]	最優秀賞	去勢	12	A5	平茂勝	仙台市中央卸売市場食肉市場
第4回全畜連銘柄牛枝肉共励会	最優秀賞	雌	11	A5	福之国	神戸市中央卸売市場西部市場

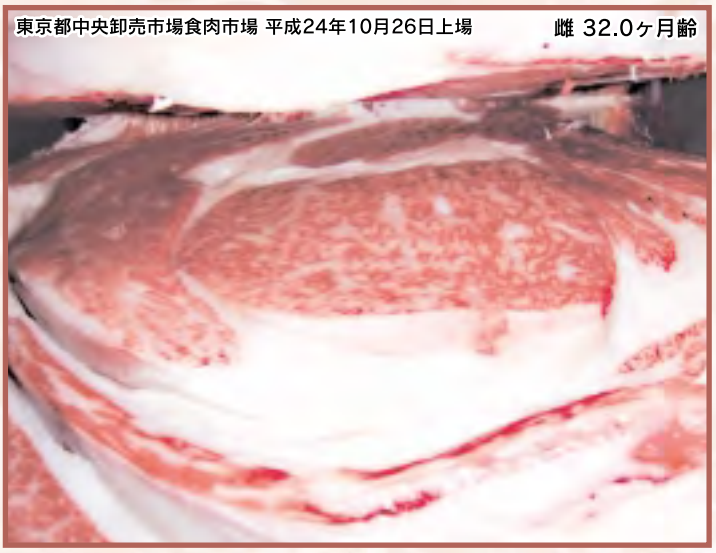

平成24年度全国肉用牛枝肉共励会
第3部和牛牝牛の部　【最優秀賞】
母の父：平茂勝 × 母の祖父：北国7の8　肥育者：宮城県／那須　徳行氏
枝肉重量：400kg　ロース芯面積：64cm²　BMS No.12　格付：A-5

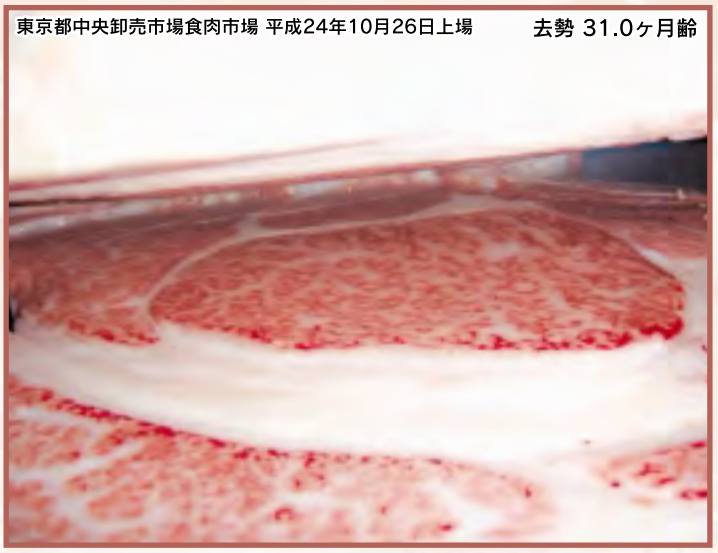

平成24年度全国肉用牛枝肉共励会
第2部和牛去勢の部　【優秀賞6席】
母の父：安福久 × 母の祖父：神高福　肥育者：福島県／先崎畜産
枝肉重量：492kg　ロース芯面積：94cm²　BMS No.12　格付：A-5



平成24年度 北海道枝肉共励会（黒毛和牛の部）【最優秀賞】
母の父：勝忠平 × 母の祖父：安平　肥育者：壮瞥町/(有)近江牧場
枝肉重量：545kg　ロース芯面積：80cm²　BMS No.12　格付：A-5



第18回 JAあぶくま石川肉牛枝肉研究会　【最優秀賞】
母の父：安福久 × 母の祖父：紋次郎　肥育者：福島県／岡部　新一郎氏
枝肉重量：504kg　ロース芯面積：97cm²　BMS No.12　格付：A-5



第10回 全国和牛能力共進会　第2区（若雌の1）優等賞入賞
「みく23号」 出品者：豊頃町／武隈　英和氏



第17回 JAみちのく村山牛枝肉共進会　【チャンピオン賞】
母の父：第1花国 × 母の祖父：安平　肥育者：山形県／荻野　七郎氏
枝肉重量：473kg　ロース芯面積：69cm²　BMS No.12　格付：A-5

JB 24

北乃大福

きたのだいふく

田尻系



個体識別番号：10817-1201-1　黒13320 82.0点
平成11年4月17日生　鳥取県産　※CL16+

脂肪交雑の改良に強い力を発揮する当団を代表する種雄牛であり、脂肪交雑能力は黒毛和種、交雑種ともに安定した力を発揮しております。

田尻系の血液が濃い本牛は増体のある気高系および藤良系の繁殖牛との交配において、枝肉重量も期待することができます。

産肉能力については脂肪交雑の細かさのみならず、脂肪の質やロース芯の形状も良いので全国各地の枝肉共励会などで上位入賞を果たしており、各道府県の育種価評価においても常に上位に評価されております。

血　統

- **安福（岐阜）** 黒原 930(82.7) 黒育 180(83.4)
  - 安谷土井 黒原 472(81.4) 黒育 85(82.7)
    - 安美土井 黒育 48(82.3)
      - 田安土井 黒育 6
      - ふくむすめ 黒育 498
    - いつひめ 黒高 42150(79.0)
      - 田森土井 黒 7663
      - きそひめの1 黒 397298
  - ちずる 黒原 85545(79.3) 黒育 7592(80.5)
    - 安美土井 黒育 48(82.3)
      - 田安土井 黒育 6
      - ふくむすめ 黒育 498
    - とくはる 黒高 35150(78.8)
      - 徳藤土井 黒 8987
      - すずよし 黒高 29913
- **谷美土井** 黒原 1304(81.6) 黒育 210(82.9)
  - 安谷土井 黒育 85(82.7)
    - 安美土井 黒育 48
    - いつひめ 黒高 42150
  - ひさみ3 黒育 13066(80.5)
    - 安美土井 黒育 48
    - ひさよ 黒高 25850
- たにみ 黒原 1061937(81.5)
  - **田森土井** 黒 7663(79.0)
    - 田福土井 黒 2685
    - もりとよ 黒 68189
  - みつふく2 黒原 509613(80.0) 黒高 120441
    - みつふく 黒育 1447(79.0)
      - 菊美土井 黒育 5
      - ふくよ 黒高 1459

現場後代検定成績

上物率及び平均値（去勢11頭・雌9頭）

上物率(%)	枝肉重量(kg)
90.0	438
ロース芯面積(cm²)	バラの厚さ(cm)
60	8.4
皮下脂肪の厚さ(cm)	歩留基準値(%)
2.3	75.3
BMS No.	肉の色 光沢
7.5	4.6
きめ しまり	脂肪光沢質
4.4	5.0

育種価

598頭

枝肉重量		ロース芯面積		バラの厚さ	
育種価(kg)	正確度	育種価(cm²)	正確度	育種価(cm)	正確度
10.227	0.994	16.011	0.993	1.399	0.992

皮下脂肪厚		歩留基準値		脂肪交雑基準値	
育種価(cm)	正確度	育種価(%)	正確度	育種価	正確度
−0.410	0.994	3.268	0.994	2.564	0.994

育種価レーダーチャート

北乃大福と交配した場合の産子の期待値（偏差値）

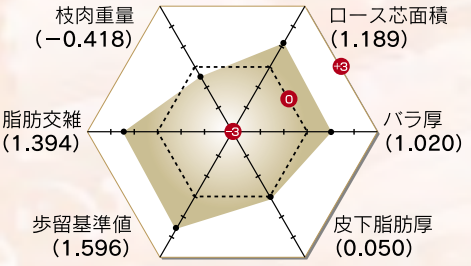

平成24年　全国での共励会結果（一部）

共励会名	賞	性別	BMS No.	格付	2代祖	場所
第22回いわて牛枝肉共励会	最優秀賞	去勢	12	A5	照　美	東京都中央卸売市場食肉市場
第25回益田市肉用牛生産組合枝肉共励会	最優秀賞	去勢	11	A5	清　桜	
岩手ふるさと農協　第46回 前沢牛枝肉共進会	最優秀賞	雌	11	A5	平茂勝	
第33回「名人会」肉用牛枝肉研究会	優 秀 賞	去勢	11	A5	茂勝栄	
第17回みついし牛枝肉研究会	最優秀賞	去勢	10	A5	糸福（鹿児島）	
仙台市中央卸売市場食肉市場業務開始37周年記念枝肉共進会［黒毛和種（雌）］	名 誉 賞	雌	11	A5	第1花国	仙台市中央卸売市場食肉市場
第24回根元畜産グループ肉牛枝肉共進会	最優秀賞	去勢	10	A5	勝忠平	
第14回全農肉牛枝肉共励会（交雑種）	最優秀賞	去勢	9	A5	―	東京都中央卸売市場食肉市場
第9回全国霜降り牛研究会共励会（交雑牛の部）	最優秀賞	去勢	9	B5	―	
第8回全日本牛枝肉コンクール（交雑牛の部）	最優秀賞	去勢	9	B5	―	大阪中央卸売市場南港市場



第22回いわて牛枝肉共励会　【最優秀賞】
母の父:照美 × 母の祖父:紋次郎　肥育者:岩手県／高田　耕造氏
枝肉重量:607kg　ロース芯面積:93cm²　BMS No.12　格付:A-5

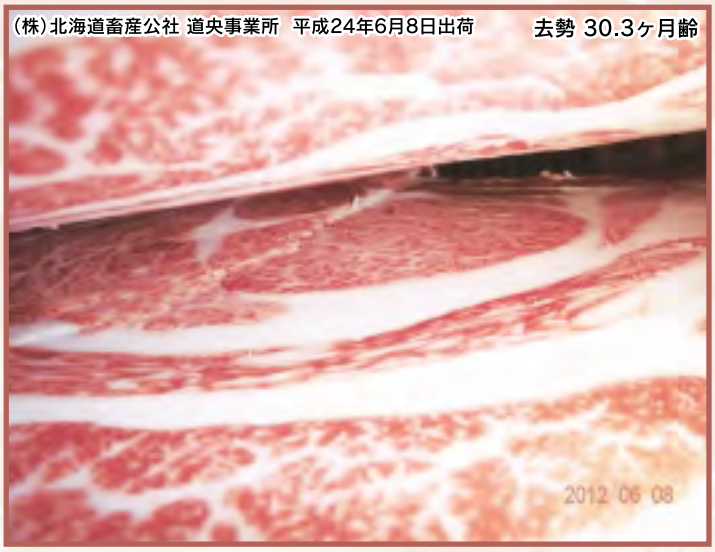

母の父:金幸作 × 母の祖父:北国7の8
肥育者:平取町／佐藤 貢氏
枝肉重量:408kg　ロース芯面積:61cm²　BMS No.12　格付:A-5



仙台市中央卸売市場食肉市場業務開始37周年記念
枝肉共進会［黒毛和種雌の部］【名誉賞】
母の父:第1花国 × 母の祖父:紋次郎　肥育者:宮城県／佐藤　寿男氏
枝肉重量:484kg　ロース芯面積:64cm²　BMS No.11　格付:A-5

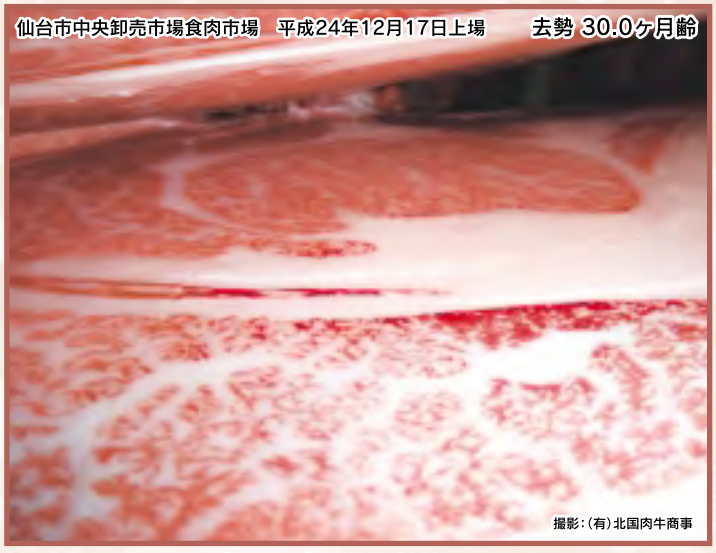

第24回根元畜産グループ肉牛枝肉共進会　【最優秀賞】
母の父:勝忠平×母の祖父:北国7の8　肥育者:宮城県／根元　仁一氏
枝肉重量:559kg　ロース芯面積:80cm²
BMS No.10　格付:A-5



第14回 全国中核和牛生産者枝肉研究会【優良賞】
母の父:勝忠平 × 母の祖父:藤桜　肥育者:新ひだか町三石／新ひだか町和牛センター
枝肉重量:456kg　ロース芯面積:72cm²　BMS No.12　格付:A-5

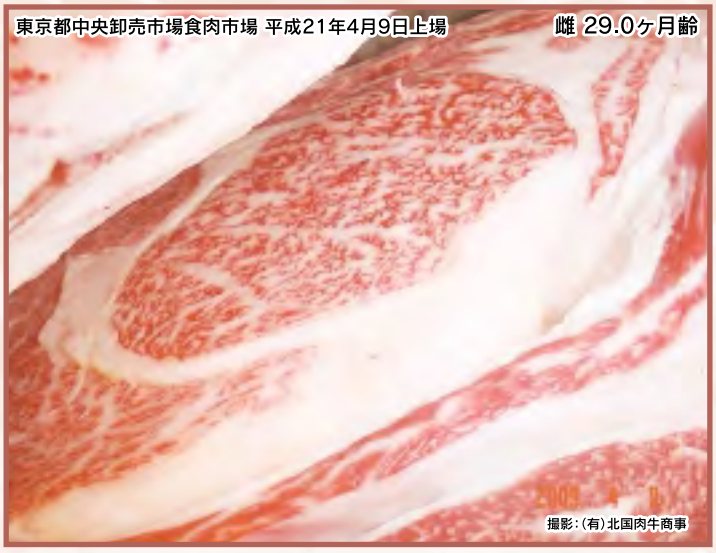

母の父:平茂勝 × 母の祖父:福昌
肥育者:岩手県／谷 貢 氏
枝肉重量:394kg　ロース芯面積:61cm²　BMS No.12　格付:A-5

H黒 93

北茂安93

きたしげやす93

気高系



個体識別番号：10817-1218-9　黒13323　82.2点
平成11年4月15日生　北海道産　※遺伝病は全てマイナス

安定した枝肉重量と脂肪交雑能力が高く当団調査の枝肉成績で80%を超える上物率を誇っており、子牛の発育も良好で素牛市場では高値で取引されています。

平成24年10月に開催された全国肉用牛枝肉共励会においては、全国の選りすぐられた出品牛の中、第1部乳用去勢及び交雑去勢牛で最優秀賞を獲得し、交雑種でも高い産肉能力を発揮しています。

気高系の本牛は、但馬系・藤良系の繁殖牛との相性が良く、気高系の繁殖牛に交配しても優れた枝肉が生産されており、どの系統にも交配しやすい種雄牛です。

血　統

- 平茂勝　黒原 2441(89.0)
  - 第20平茂　黒原 287(80.5)　黒育 134(84.7)
    - 気高　黒育 9(80.0)
      - 豊参　黒高 63
      - たけもと　黒 316829
    - 第13ひらしげ　黒高 16819(79.0)
      - 気高　黒育 9
      - 第10ひらしげ　黒高 4103
  - ふくみ　黒原 301048(80.0)　黒高 106567(81.0)
    - 宝勝　黒育 175(83.6)
      - 第8気高　黒高 388
      - ほりぞえ1　黒育 1522
    - はつこ　黒原 156592(79.7)
      - 福花5　黒高 495
      - つるあき3　黒高 40857
- やすひめ2　黒 1983016(81.0)
  - 安福（岐阜）　黒原 930(82.7)　黒育 180(83.4)
    - 安谷土井　黒育 85(82.7)
      - 安美土井　黒育 48
      - いつひめ　黒高 42150
    - ちずる　黒育 7592(80.5)
      - 安美土井　黒育 48
      - とくはる　黒高 35150
  - ふくはた3の5　黒原 484741(79.5)　黒高 129013(80.9)
    - 静　黒育 177(82.9)
      - 第14茂　黒高 280
      - かねのはな9　黒育 965
    - ふくはた3　黒高 60533(78.7)
      - 第8春　黒高 646
      - ふくはた6　黒 1380653

現場後代検定成績

上物率及び平均値（去勢18頭）

上物率(%)	枝肉重量(kg)
72.2	469
ロース芯面積(cm²)	バラの厚さ(cm)
50	8.3
皮下脂肪の厚さ(cm)	歩留基準値(%)
2.2	73.7
BMS No.	肉の色 光沢
6.3	4.2
きめ しまり	脂肪光沢質
4.2	4.9

育種価

70頭

枝肉重量		ロース芯面積		バラの厚さ	
育種価(kg)	正確度	育種価(cm²)	正確度	育種価(cm)	正確度
70.191	0.964	4.593	0.959	1.361	0.950
皮下脂肪厚		**歩留基準値**		**脂肪交雑基準値**	
育種価(cm)	正確度	育種価(%)	正確度	育種価	正確度
−0.637	0.962	1.215	0.963	2.403	0.967

育種価レーダーチャート

北茂安93と交配した場合の産子の期待値（偏差値）

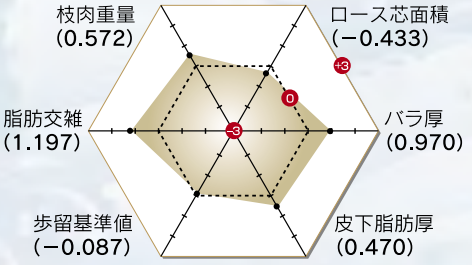

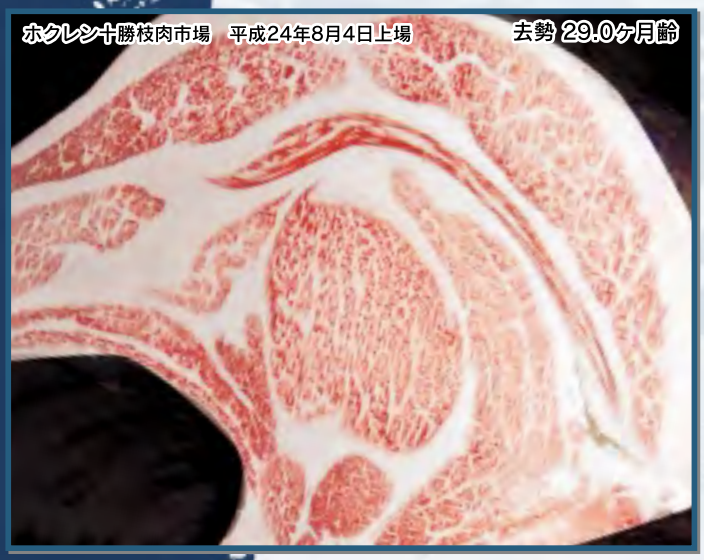

母の父：H黒-80 北平安 × 母の祖父：北国7の8
肥育者：帯広市川西／(株)トヨニシフードテック
枝肉重量：508kg　ロース芯面積：80cm²　BMS No.12　格付：A-5

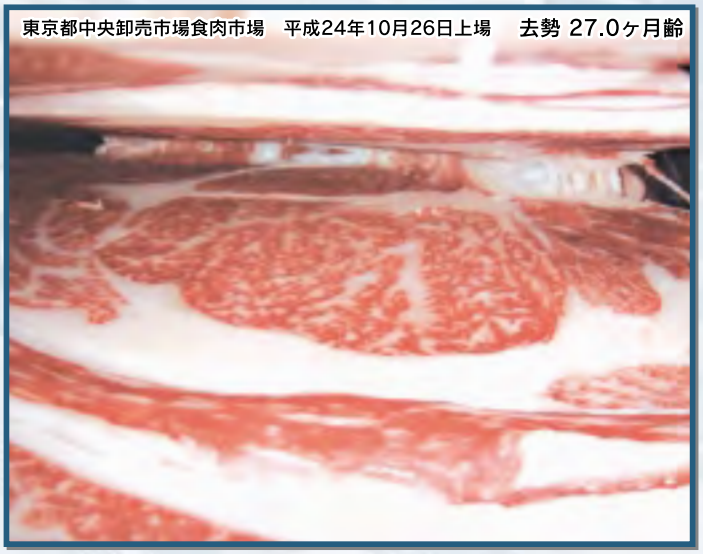

平成24年度　全国肉用牛枝肉共励会
［第一部　乳用去勢牛および交雑去勢牛］【最優秀賞】
肥育者：静岡県／佐藤　正彦氏
枝肉重量：636kg　ロース芯面積：65cm²　BMS No.8　格付：A-5

H黒123

北安勝23

きたやすかつ23

気高系



個体識別番号:10177-0743-2　黒13557　81.2点
平成13年2月22日生　広島県産　※遺伝病は全てマイナス

気高系の父「平茂勝」と田尻系の母（父:「安福（岐阜）」）という組み合わせにより作出された本牛は骨締り良く、前躯の深さと肩付きの良い種雄牛で、外貌上は母の父「安福」を彷彿とさせ、母系の田尻による産肉能力の高さを良く現しています。

これまでの肥育成績によると、脂肪交雑、枝肉重量ともに田尻系繁殖牛との相性が良い事が確認されています。

血　統

- 平茂勝　黒原 2441(89.0)
  - 第20平茂　黒原 287(80.5)　黒育 134(84.7)
    - 気高　黒育 9(80.0)
      - 豊参　黒高 63
      - たけもと　黒 316829
    - 第13ひらしげ　黒高 16819(79.0)
      - 気高　黒育 9
      - 第10ひらしげ　黒高 4103
  - ふくみ　黒原 301048(80.0)　黒高 106567(81.0)
    - 宝勝　黒育 175(83.6)
      - 第8気高　黒高 388
      - ほりぞえ1　黒育 1522
    - はつこ　黒原 156592(79.7)
      - 福花5　黒高 495
      - つるあき3　黒高 40857
- やすとも　黒原 1053569(82.0)
  - 安福（岐阜）　黒原 930(82.7)　黒育 180(83.4)
    - 安谷土井　黒育 85(82.7)
      - 安美土井　黒育 48
      - いつひめ　黒高 42150
    - ちずる　黒育 7592(80.5)
      - 安美土井　黒育 48
      - とくはる　黒高 35150
  - ともみ　黒原 970791(80.6)
    - 谷福土井　黒高 950
      - 安谷土井　黒育 85
      - きくつる　黒高 29920
    - かずとも　黒育 13073(79.0)
      - 安美土井　黒育 48
      - ともふく4　黒高 35133

間接検定成績

平均（9頭）

終了時体重(kg)	枝肉重量(kg)
637	383
D.G(kg)	ロース芯面積(cm²)
0.98	47
バラの厚さ(cm)	皮下脂肪の厚さ(cm)
6.6	1.9
歩留基準値(%)	筋間脂肪(cm)
73.4	6.0
屠体長(cm)	脂肪交雑
152	3.3

育種価

142頭

枝肉重量		ロース芯面積		バラの厚さ	
育種価(kg)	正確度	育種価(cm²)	正確度	育種価(cm)	正確度
38.563	0.979	8.795	0.977	0.429	0.972
皮下脂肪厚		歩留基準値		脂肪交雑基準値	
育種価(cm)	正確度	育種価(%)	正確度	育種価	正確度
−0.603	0.979	1.505	0.979	2.100	0.981

育種価レーダーチャート

北安勝23と交配した場合の産子の期待値（偏差値）

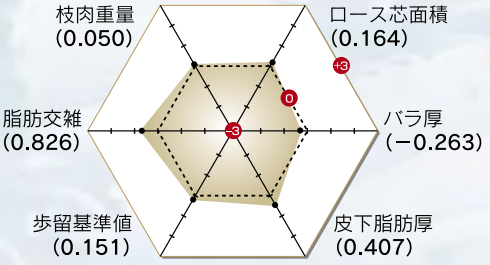



母の父:金鶴　×　母の祖父：北賢桜
肥育者:音更町／鴨川 清助 氏
枝肉重量:463kg　ロース芯面積:56cm²　BMS No.10　格付:A-5



母の父:北仁　×　母の祖父：安糸福
肥育者:弟子屈町／鴨志田 光栄 氏
枝肉重量:422kg　ロース芯面積:56cm²　BMS No.11　格付:A-5

H黒132 国牽白清

くにびきしらきよ

田尻系



個体識別番号:10500-2892-1
黒 13602　82.0点
黒高2041　83.4点
平成13年6月4日生　島根県産　※遺伝病は全てマイナス

全国的にも希少な「飛騨白清」を父に持つ種雄牛で、“サシの細かさ”と“もも抜け”において高い評価を得ています。

田尻の名牛3代の血統構成ですが、体積雄大で伸びがあり骨締りも良く繁殖後継牛の生産に適している種雄牛です。

また、田尻系種雄牛の中でも特に産子の発育が良く、肥育時の仕上がりも比較的早いので、しっかりと飼い込むとより肉締りの良い安定した枝肉が生産されています。

血　統

- 飛騨白清 黒原 2640(83.2)
  - 安福(岐阜) 黒原 930(82.7) 黒育 180(83.4)
    - 安谷土井 黒育 85(82.7)
      - 安美土井 黒育 48 / いつひめ 黒高 42150
    - ちずる 黒育 7592(80.5)
      - 安美土井 黒育 48 / とくはる 黒高 35150
  - 第8はくさん 黒原 624935(83.6) 黒高 126991
    - 安栄 黒高 925(83.8)
      - 安福(岐阜) 黒育 180 / しんげつ59 黒高 100469
    - たてやま 黒育 8232(78.4)
      - 茂富士 黒育 93 / やくし 黒高 52465
- みつかつ 黒原 1104801(84.5)
  - 茂勝 黒原 2012(82.5) 黒高 989
    - 茂重波 黒高 634(80.3)
      - 茂金波 黒育 7 / しげみつ 黒高 42121
    - ひでかつ 黒原 282819(81.6)
      - 茂重波 黒高 634 / せんかつ 黒高 46685
  - じろうざくら 黒原 890161(84.5) 黒高 141239
    - 紋次郎 黒高 938
      - 安美土井 黒育 48 / はるみ 黒高 29888
    - まつひかり11 黒高 132488
      - 糸光◆ 黒育 90 / まつはる 黒高 91881

間接検定成績

平均(9頭)

終了時体重(kg)	枝肉重量(kg)
623	377
D.G(kg)	ロース芯面積(cm²)
1.02	49
バラの厚さ(cm)	皮下脂肪の厚さ(cm)
6.6	1.8
歩留基準値(%)	筋間脂肪(cm)
73.9	5.6
屠体長(cm)	脂肪交雑
153	3.5

育種価

748頭

枝肉重量		ロース芯面積		バラの厚さ	
育種価(kg)	正確度	育種価(cm²)	正確度	育種価(cm)	正確度
47.763	0.994	12.341	0.994	0.651	0.992
皮下脂肪厚		**歩留基準値**		**脂肪交雑基準値**	
育種価(cm)	正確度	育種価(%)	正確度	育種価	正確度
−0.603	0.994	2.005	0.994	1.847	0.995

育種価レーダーチャート

国牽白清と交配した場合の産子の期待値(偏差値)

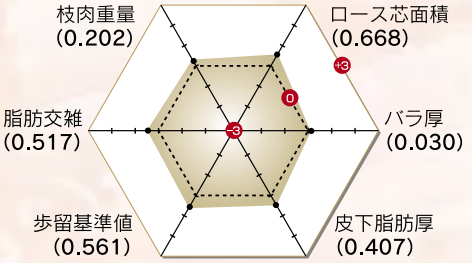



母の父:茂勝栄 × 母の祖父:北国7の8　肥育者:江別市／森田 滝夫 氏
枝肉重量:505kg　ロース芯面積:74cm²　BMS No.12　格付:A-5



母の父:菊茂勝 × 母の祖父:北金波1　肥育者:平取町／賀集 昭知 氏
枝肉重量:518kg　ロース芯面積:68cm²　BMS No.12　格付:A-5

H黒125

北勝隆25

きたかつたか25

気高系



個体識別番号：10513-1534-1　　黒13599　82.7点
平成13年3月24日生　島根県産　※遺伝病は全てマイナス

父「平茂勝」の特徴でもある発育の良さと、飼い易さをしっかり受け継いでいるので後継牛生産に適しており、母「第17たかこ（父:隆桜）」は「隆之国」の母でもあり、産肉能力の高さは折り紙つきです。

気高の血液が濃い本牛は、繁殖牛として保留が進んでいる「北平安」などの田尻系繁殖牛との交配により、枝肉重量と肉質を兼ね備えた枝肉が生産されています。

血　統

- 平茂勝　黒原 2441(89.0)
  - 第20平茂　黒原 287(80.5)　黒育 134(84.7)
    - 気高　黒育 9(80.0)
      - 豊参　黒高 63
      - たけもと　黒 316829
    - 第13ひらしげ　黒高 16819(79.0)
      - 気高　黒育 9
      - 第10ひらしげ　黒高 4103
  - ふくみ　黒原 301048(80.0)　黒高 106567(81.0)
    - 宝勝　黒育 175(83.6)
      - 第8気高　黒高 388
      - ほりそえ1　黒育 1522
    - はつこ　黒原 156592(79.7)
      - 福花5　黒高 495
      - つるあき3　黒高 40857
- 第17たかこ　黒原 1141519(82.8)
  - 隆桜　黒原 1564(82.5)　黒高 905(82.7)
    - 隆美　黒育 161(83.0)
      - 美福10　黒育 34
      - なら　黒高 49245
    - はらだ　黒高 55908(81.1)
      - 第7糸桜　黒育 29
      - きくひめ4　黒 1391711
  - はなかわ3の8　黒原 567156(81.3)
    - 第20平茂　黒育 134(84.7)
      - 気高　黒育 9
      - 第13ひらしげ　黒高 16819
    - はなかわ3　黒原 104284(79.3)
      - 第33気高　黒高 524
      - はなかわ　黒原 978

間接検定成績

平均（10頭）

終了時体重(kg)	枝肉重量(kg)
687	408
D.G(kg)	ロース芯面積(cm²)
1.12	49
バラの厚さ(cm)	皮下脂肪の厚さ(cm)
7.0	2.1
歩留基準値(%)	筋間脂肪(cm)
73.4	6.9
屠体長(cm)	脂肪交雑
153	3.6

育種価

952頭

枝肉重量		ロース芯面積		バラの厚さ	
育種価(kg)	正確度	育種価(cm²)	正確度	育種価(cm)	正確度
71.380	0.995	8.294	0.995	0.909	0.993
皮下脂肪厚		**歩留基準値**		**脂肪交雑基準値**	
育種価(cm)	正確度	育種価(%)	正確度	育種価	正確度
−0.174	0.995	0.975	0.995	1.759	0.996

育種価レーダーチャート

北勝隆25と交配した場合の産子の期待値（偏差値）

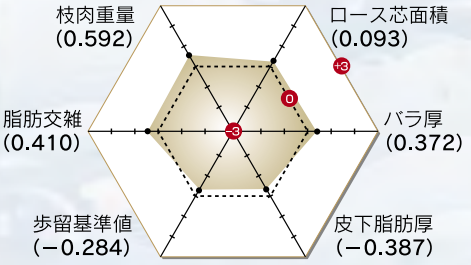



母の父:金鶴 × 母の祖父:高栄　肥育者:帯広川西／太田 充英 氏
枝肉重量:410kg　ロース芯面積:49cm²　BMS No.10　格付:A-5



第12回 みやぎ仙南農協祭参加 角田肉牛部会 枝肉共進会 最優秀賞
母の父:菊谷 × 母の祖父:第7糸桜　肥育者:宮城県／小島 新平 氏
枝肉重量:493kg　ロース芯面積:59cm²　BMS No.10　格付:A-5

H黒163 北百合忠

きたゆりただ

気高系



個体識別番号:12155-2538-8　黒14139　81.5点
平成17年10月21日生　北海道産　※遺伝病は全てマイナス

平成15年10月評価の北海道育種価において、脂肪交雑で第15位、枝肉重では堂々の1位となった高育種価の母牛「ゆりこ90（父:平茂勝）」に、枝肉重量と脂肪交雑に優れた「勝忠平」の姉弟交配により生産された気高系種雄牛です。

本牛は発育良く、伸びがあり資質に優れており、特に骨の締りや尻の形状に優れています。

現場後代検定ではBMS No.11が1頭、BMS No.10が3頭と、上物の枝肉が生産されています。

その結果、平成24年9月評価の北海道育種価では、脂肪交雑24位に評価されました。

血　統

- **勝忠平** 黒原 3800(87.5)
  - 平茂勝 黒原 2441(89.0)
    - 第20平茂 黒育 134(84.7)
      - 気高 黒育 9
      - 第13ひらしげ 黒高 16819
    - ふくみ 黒高 106567(81.0)
      - 宝勝 黒育 175
      - はつこ 黒原156592
  - うめ2 黒原 788266(82.1)
    - 忠福 黒育 129(82.3)
      - 安美土井 黒育 48
      - 第2よしいち 黒高 35156
    - うめ 黒高 128002
      - 第20平茂 黒育 134
      - つるさかえの1 黒原345213
- ゆりこ90 黒 2043967(81.1)
  - **平茂勝** 黒原 2441(89.0)
    - 第20平茂 黒育 134(84.7)
      - 気高 黒育 9
      - 第13ひらしげ 黒高 16819
    - ふくみ 黒高 106567(81.0)
      - 宝勝 黒育 175
      - はつこ 黒原156592
  - よりこ6 黒 1998080(80.6)
    - **糸福（大分）** 黒育 229(84.0)
      - 第7糸桜 黒育 29
      - 第6ふくしげ 黒育 6514
    - よりこ 黒高 133298
      - **忠福** 黒育 129
      - よりみち 黒原463034

現場後代検定成績

上物率及び平均値（去勢16頭・雌18頭）

上物率(%)	枝肉重量(kg)
50.0	459
ロース芯面積(cm²)	バラの厚さ(cm)
58	7.8
皮下脂肪の厚さ(cm)	歩留基準値(%)
2.5	74.1
BMS No.	肉の色 光沢
6.0	3.6
きめ しまり	脂肪光沢質
3.6	4.9

育種価

41頭

枝肉重量		ロース芯面積		バラの厚さ	
育種価(kg)	正確度	育種価(cm²)	正確度	育種価(cm)	正確度
77.421	0.951	17.144	0.945	1.150	0.934
皮下脂肪厚		**歩留基準値**		**脂肪交雑基準値**	
育種価(cm)	正確度	育種価(%)	正確度	育種価	正確度
−0.472	0.949	2.459	0.950	2.160	0.955

育種価レーダーチャート

北百合忠と交配した場合の産子の期待値（偏差値）

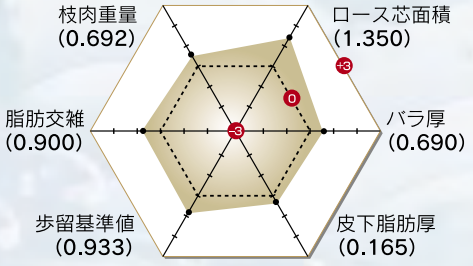



母の父：福栄 × 母の祖父：平茂勝　肥育者：幕別町札内／二瓶 義則氏
枝肉重量：566kg　ロース芯面積：77cm²　BMS No. 10　格付：A-5

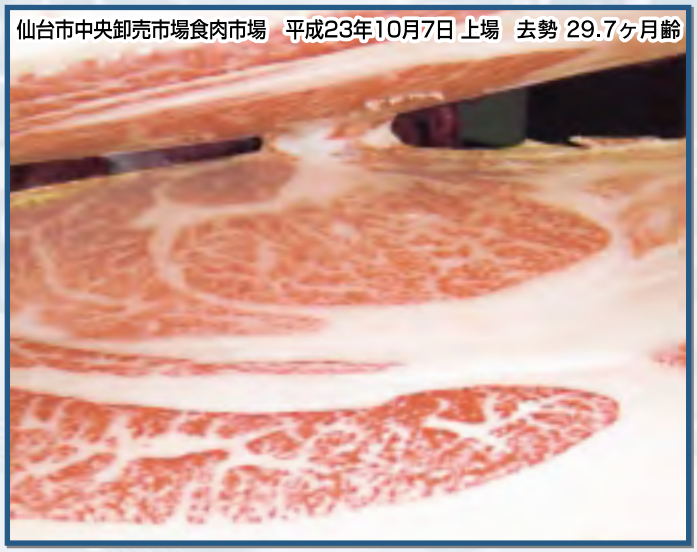

母の父：北国7の8 × 母の祖父：清花　肥育者：宮城県／根元 仁一氏
枝肉重量：609kg　ロース芯面積：78cm²　BMS No. 10　格付：A-5

H黒 139

松糸勝39

まついとかつ39

藤良系

個体識別番号：
11990-8388-1
黒13796　82.7点
平成15年7月16日生
徳島県産
※遺伝病は全てマイナス



当団一の間接検定結果を誇る「北金波1」の母「もりひめ2（父：菊照土井）」の孫となる種雄牛で、母の父「平茂勝」に「糸福（大分）」を交配して作出され、増体の改良に重みをおいた藤良系種雄牛です。

現場後代検定においてBMS No.11・10を記録し、平成24年9月評価の北海道育種価では堂々の26位に評価されました。

脂肪交雑に加えて、増体に優れ、ロース芯面積も大きく、バランスのとれた枝肉生産が期待できます。

すでに発育の良い産子が上場され、肥育が開始されているので、今後の肥育結果が楽しみな種雄牛です。

現場後代検定成績　上物率及び平均値（去勢27頭・雌14頭）

上物率(%)	枝肉重量(kg)	ロース芯面積(cm²)	バラの厚さ(cm)	皮下脂肪の厚さ(cm)
65.9	460	57	7.6	2.3

歩留基準値(%)	BMS No.	肉の色 光沢	きめ しまり	脂肪光沢質
74.1	6.3	4.0	3.9	5.0

育種価　42頭

枝肉重量		ロース芯面積		バラの厚さ	
育種価(kg)	正確度	育種価(cm²)	正確度	育種価(cm)	正確度
57.048	0.942	10.429	0.935	0.569	0.922

皮下脂肪厚		歩留基準値		脂肪交雑基準値	
育種価(cm)	正確度	育種価(%)	正確度	育種価	正確度
−0.756	0.940	1.758	0.941	2.136	0.947

育種価レーダーチャート

松糸勝39と交配した場合の産子の期待値（偏差値）

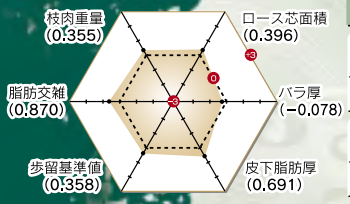

血　統

- 糸福（大分）　黒原 1512(82.8)　黒育 229(84.0)
  - 第7糸桜　黒原 65(80.0)　黒育 29(81.0)
    - 第14茂　黒高 280(78.4)
      - 第6藤盛　黒高 129
      - しげる6　黒高 1599
    - 第9いとざくら　黒育 695(77.5)
      - 城松　黒高 102
      - 第やわた634　黒 209933
  - 第6ふくしげ　黒原 83582(78.7)　黒育 6514(78.8)
    - 千代　黒育 23(80.1)
      - 第36栄竜　黒高 133
      - たかはな　黒高 1707
    - 第7ふゆ　黒高 7175(78.4)
      - 清美　黒高 199
      - 第5ふゆ　黒 830511
- てるひめ10　黒 2063813(81.0)
  - 平茂勝　黒原 2441(89.0)
    - 第20平茂　黒育 134(84.7)
      - 気高　黒育 9
      - 第13ひらしげ　黒高 16819
    - ふくみ　黒高 106567(81.0)
      - 宝勝　黒育 175
      - はつこ　黒原 156592
  - もりひめ2　黒原 550642(80.3)
    - 菊照土井　黒育 100(81.1)
      - 菊則土井　黒育 32
      - とくかね　黒高 20988
    - たにひめ　黒育 17846(79.7)
      - 安谷土井　黒育 85
      - たにづるひめ　黒育 11116



母の父：茂勝 × 母の祖父：糸藤
肥育者：広尾町／竹山 一夫 氏
枝肉重量：520kg　ロース芯面積：72cm²　BMS No.11　格付：A-5

H黒 162

北寿福

きたとしふく

藤良系

個体識別番号：
12205-4302-5
黒14138　82.4点
平成17年8月19日生
北海道産
※遺伝病は全てマイナス



「糸福（大分）」を父に持つ高等登録の母牛「よしふく8」に「糸福（大分）」の代表産子「寿恵福」を兄弟交配して作出された藤良系種雄牛です。

「よしふく8」の母・祖母も3代に渡って高等登録され、繁殖牛としての能力の高さが証明されています。

気高系種雄牛による近親交配率を避けながら繁殖能力の優れた後継牛の確保が期待できる種雄牛です。

現場後代検定成績　上物率及び平均値（去勢23頭・雌15頭）

上物率(%)	枝肉重量(kg)	ロース芯面積(cm²)	バラの厚さ(cm)	皮下脂肪の厚さ(cm)
55.3	473.5	57.6	7.9	3.1

歩留基準値(%)	BMS No.	肉の色 光沢	きめ しまり	脂肪光沢質
73.5	5.7	3.6	3.6	4.9

育種価　44頭

枝肉重量		ロース芯面積		バラの厚さ	
育種価(kg)	正確度	育種価(cm²)	正確度	育種価(cm)	正確度
57.034	0.952	11.068	0.946	0.742	0.935

皮下脂肪厚		歩留基準値		脂肪交雑基準値	
育種価(cm)	正確度	育種価(%)	正確度	育種価	正確度
0.683	0.951	0.655	0.951	1.459	0.956

育種価レーダーチャート

北寿福と交配した場合の産子の期待値（偏差値）

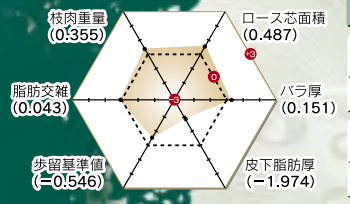

血　統

- 寿恵福　黒原 3717(83.4)　黒高 2014
  - 糸福（大分）　黒原 1512(82.8)　黒育 229(84.0)
    - 第7糸桜　黒育 29(81.0)
      - 第14茂　黒高 280
      - 第9いとざくら　黒育 695
    - 第6ふくしげ　黒育 6514(78.8)
      - 千代　黒育 23
      - 第7ふゆ　黒高 7175
  - さだすえ7　黒 1796548(79.0)
    - 福鶴57　黒育 81(82.0)
      - 満天　黒高 264
      - ふくつる5　黒育 2308
    - さだすえ6　黒原500118(79.3)
      - 八重福　黒育 73
      - 第2さだすえ　黒高 68918
- よしふく8　黒 1998058(80.1)　黒高 201829
  - 糸福（大分）　黒原 1512(82.8)　黒育 229(84.0)
    - 第7糸桜　黒育 29(81.0)
      - 第14茂　黒高 280
      - 第9いとざくら　黒育 695
    - 第6ふくしげ　黒育 6514(78.8)
      - 千代　黒育 23
      - 第7ふゆ　黒高 7175
  - よしふく　黒原 499898(82.0)　黒高 112109(82.3)
    - 八重福　黒育 73(81.6)
      - 安美土井　黒育 48
      - まさはる　黒高 25866
    - たまよし　黒高 85060(78.7)
      - 玉久　黒高 365
      - 第2たけし　黒1055836



第7回 ジェネティクス北海道枝肉共励会 後代検定牛の部【最優秀賞】

母の父：福栄×母の祖父：藤桜　肥育者：幕別町忠類/蛯原 一治 氏
枝肉重量：387kg　ロース芯面積：68cm²　格付：A-5　BMS No.9

H黒 101

個体識別番号：
11189-3125-5
黒13243　83.9点
平成11年6月8日生
島根県産
※遺伝病は全てマイナス

北勝福1

きたかつふく1

気高系



名牛「平茂勝」を父に持つ本牛は、祖父「安福（岐阜）」の能力を強く受け継ぎ、特に脂肪交雑の細かさに優れています。

その産肉能力は鳥取県で開催された第9回全国和牛能力共進会で証明され、その後の枝肉生産にも定評があります。

骨締良く、胸深に優れ、肩付きが良く田尻系種雄牛の優れた外貌的特徴を現している種雄牛です。

現場後代検定成績　上物率及び平均値（去勢18頭・雌2頭）

上物率(%)	枝肉重量(kg)	ロース芯面積(cm²)	バラの厚さ(cm)	皮下脂肪の厚さ(cm)
60.0	452	51	8.0	2.1

歩留基準値(%)	BMS No.	肉の色 光沢	きめ しまり	脂肪光沢質
73.9	5.8	3.8	3.8	5.0

育種価　80頭

枝肉重量		ロース芯面積		バラの厚さ	
育種価(kg)	正確度	育種価(cm²)	正確度	育種価(cm)	正確度
29.581	0.967	7.146	0.963	0.444	0.956

皮下脂肪厚		歩留基準値		脂肪交雑基準値	
育種価(cm)	正確度	育種価(%)	正確度	育種価	正確度
−0.512	0.967	1.319	0.967	1.588	0.971

育種価レーダーチャート

北勝福1と交配した場合の産子の期待値（偏差値）

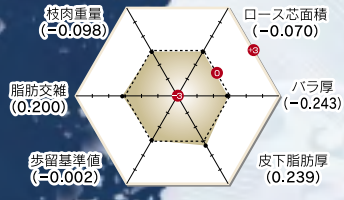

血　統

平茂勝	黒原 2441(89.0)	第20平茂	黒原 287(80.5) 黒育 134(84.7)	気高	黒育 9(80.0)
				第13ひらしげ	黒高 16819(79.0)
		ふくみ	黒原 301048(80.0) 黒高 106567(81.0)	宝勝	黒育 175(83.6)
				はつこ	黒原 156592(79.7)
くにひめ	黒原 957343(82.0)	安福（岐阜）	黒原 930(82.7) 黒育 180(83.4)	安谷土井	黒育 85(82.7)
				ちずる	黒育 7592(80.5)
		まさくに	黒原 483495(80.0) 黒高 116734	茂富士	黒育 93(79.4)
				つるとみ	黒高 37788(79.9)

豊参 黒高 63
たけもと 黒 316829
気高 黒育 9
第10ひらしげ 黒高 4103
第8気高 黒高 388
ほりぞえ1 黒育 1522
福花5 黒高 495
つるあき3 黒高 40857
安美土井 黒育 48
いつひめ 黒高 42150
安美土井 黒育 48
とくはる 黒高 35150
茂金波 黒育 7
ふじてる 黒高 25855
新月 黒育 94
みち 黒 947394



第9回 全国和牛能力共進会 第7区（総合評価群1等賞2席）去勢肥育牛群2位
母の父：第33平茂 × 母の祖父：糸晴波　肥育者：平取町／賀集 昭知 氏
枝肉重量：427kg　ロース芯面積：58cm²　BMS No.10　格付：A-5

H黒 151

個体識別番号：
12104-1430-4
黒14029　81.7点
平成16年8月22日生
鳥取県産
※遺伝病は全てマイナス

美津勝51

みつかつ51

気高系



当団を代表する産肉能力を誇る田尻系種雄牛「北乃大福」の母「たにみ（父:谷美土井）」に「平茂勝」を交配して生産された本牛は、枝肉重量と脂肪交雑能力のバランスが良い質量兼備の種雄牛です。

好体型なので繁殖牛の生産で力を発揮できます。

また、気高系種雄牛であり近親交配も危惧されますが、母系が田尻系なので気高系にコザシを入れたり、田尻系に増体を付加させるなど、交配しやすい種雄牛です。

現場後代検定成績　上物率及び平均値（去勢19頭・雌13頭）

上物率(%)	枝肉重量(kg)	ロース芯面積(cm²)	バラの厚さ(cm)	皮下脂肪の厚さ(cm)
56.3	468	56	7.9	1.8

歩留基準値(%)	BMS No.	肉の色 光沢	きめ しまり	脂肪光沢質
74.5	5.7	3.6	3.5	4.8

育種価　36頭

枝肉重量		ロース芯面積		バラの厚さ	
育種価(kg)	正確度	育種価(cm²)	正確度	育種価(cm)	正確度
78.716	0.934	7.634	0.926	1.084	0.912

皮下脂肪厚		歩留基準値		脂肪交雑基準値	
育種価(cm)	正確度	育種価(%)	正確度	育種価	正確度
-1.425	0.932	2.047	0.933	1.588	0.939

育種価レーダーチャート

美津勝51と交配した場合の産子の期待値（偏差値）

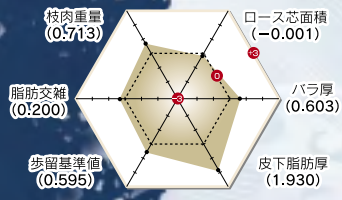

血　統

平茂勝	黒原 2441(89.0)	第20平茂	黒原 287(80.5) 黒育 134(84.7)	気高	黒育 9(80.0)
				第13ひらしげ	黒高 16819(79.0)
		ふくみ	黒原 301048(80.0) 黒高 106567(81.0)	宝勝	黒育 175(83.6)
				はつこ	黒原 156592(79.7)
たにみ	黒原 1061937(81.5)	谷美土井	黒原 1304(81.6) 黒育 210(82.9)	安谷土井	黒育 85(82.7)
				ひさみ3	黒育 13066(80.5)
		みつふく2	黒原 509613(80.0) 黒高 120441	田森土井	黒 7663(79.0)
				みつふく	黒育 1447(79.0)

豊 参 黒高 63
たけもと 黒 316829
気 高 黒育 9
第10ひらしげ 黒高 4103
第８気高 黒高 388
ほりぞえ1 黒育 1522
福 花 5 黒高 495
つるあき3 黒高 40857
安美土井 黒育 48
いつひめ 黒高 42150
安美土井 黒育 48
ひ さ よ 黒高 25850
田福土井 黒 2685
もりとよ 黒 68189
菊美土井 黒育 5
ふ く よ 黒高 1459



母の父：菊照美 × 母の祖父：北国７の８
肥育者：幕別町札内／二瓶 義則 氏
枝肉重量：506kg　ロース芯面積：70cm²　BMS No.10　格付：A-5

H黒 96

北茂勝96

きたしげかつ96

茂金系

個体識別番号:
10817-1221-9
黒13238　82.3点
平成11年2月16日生
岩手県産
遺伝病は全てマイナス



現場後代検定成績は当団トップクラスの上物率71.4%で、安定した枝肉成績と枝肉形状や歩留の良さから食肉市場関係者の評価が高い種雄牛です。

名牛「茂重波」の兄妹交配により作出され、全国的にも希少となった「茂金波」の血液が強く、近親交配を避けながら繁殖能力の優れた後継牛の確保が期待できる種雄牛です。

増体のある気高系および藤良系繁殖牛との相性が良く、高い産肉能力が発揮されています。

現場後代検定成績　上物率及び平均値(去勢16頭・雌5頭)

上物率(%)	枝肉重量(kg)	ロース芯面積(cm²)	バラの厚さ(cm)	皮下脂肪の厚さ(cm)
71.4	438	56	8.1	2.9

歩留基準値(%)	BMS No.	肉の色 光沢	きめ しまり	脂肪光沢質
73.9	6.1	3.9	3.9	4.9

育種価レーダーチャート

北茂勝96と交配した場合の産子の期待値(偏差値)

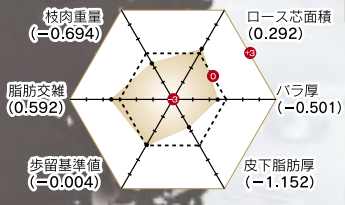

育種価　116頭

枝肉重量 育種価(kg)	枝肉重量 正確度	ロース芯面積 育種価(cm²)	ロース芯面積 正確度	バラの厚さ 育種価(cm)	バラの厚さ 正確度
−6.509	0.980	9.697	0.978	0.249	0.973

皮下脂肪厚 育種価(cm)	皮下脂肪厚 正確度	歩留基準値 育種価(%)	歩留基準値 正確度	脂肪交雑基準値 育種価	脂肪交雑基準値 正確度
0.239	0.980	1.316	0.980	1.908	0.982

血　統

- 茂勝　黒原 2012(82.5)　黒高 989
  - 茂重波　黒 10632(81.4)　黒高 634(80.3)
    - 茂金波　黒育 7(78.6)
      - 茂福　黒高 22
      - たつみ　黒育 103
    - しげみつ　黒高 42121(78.9)
      - 茂金波　黒育 7
      - みつこ　黒 545585
  - ひでかつ　黒原 282819(81.6)
    - 茂重波　黒高 634(80.3)
      - 茂金波　黒育 7
      - しげみつ　黒高 42121
    - せんかつ　黒高 46685(80.6)
      - 勝　黒 10457
      - みちえ　黒 1277441
- ぜんおく6　黒 1771466(79.0)
  - 茂重波　黒 10632(81.4)　黒高 634(80.3)
    - 茂金波　黒育 7(78.6)
      - 茂福　黒高 22
      - たつみ　黒育 103
    - しげみつ　黒高 42121(78.9)
      - 茂金波　黒育 7
      - みつこ　黒 545585
  - ぜんおく　黒原 226666(80.7)
    - 奥秀　黒育 46(80.5)
      - 奥隆土井　黒 7634
      - 第6よしこ　黒育 602
    - ぜんぎく　黒高 31609(81.0)
      - 富光　黒高 463
      - もりきく　黒高 16325



第4回　JAみやぎ登米肉牛部会なかだ支部枝肉共進会【最優秀賞】
母の父:第5夏藤 × 母の祖父:城芳14　肥育者:宮城県／猪又 敏明 氏
枝肉重量:406kg　ロース芯面積:54cm²　BMS No.12　格付:A-5

H黒 246

第1花藤

だい1はなふじ

藤良系



個体識別番号:12442-4378-9
黒14659　85.0点
平成20年6月18日生
青森県産
※遺伝病は全てマイナス

血　統

- 第1花国　黒 12510(82.8)
  - 北国7の8　黒原 1530(86.7)
    - 第7糸桜　黒育 29(81.0)
      - 第14茂　黒高 280
      - 第9いとざくら　黒育 695
    - きたぐに7　黒高 34962(79.0)
      - 晴　美　黒育 19
      - もりなか　黒高 6976
  - あおはな　黒 1884989(81.6)　黒高 140927
    - 花桜　黒高 957
      - 糸　花　黒育 152
      - 第5いとひげ　黒原 177028
    - 第2あおひろ　黒原 601491(79.6)
      - 糸 光 ◆　黒育 90
      - あおひろ　黒原 127156
- ふみえ　黒 2033240(79.1)
  - 美津福　黒原 2748(83.3)
    - 谷福土井　黒高 950
      - 安谷土井　黒育 85
      - きくつる　黒高 29920
    - みつふく2　黒高 120441
      - 田森土井　黒 7663
      - みつふく　黒育 1447
  - ふみふく　黒 2000477(80.3)
    - 安福165の9　黒 1683(81.0)
      - 安福(岐阜)　黒育 180
      - しげふじ13の7　黒高 67760
    - ゆきひめ　黒原 667164(80.1)
      - 福　昌　黒高 618
      - ふくなが8　黒高 117647

全兄は平成18年度全国肉用牛枝肉共励会において枝肉重量553kg、ロース芯面積87cm²、バラ厚さ9.2cm、格付A-5、BMS No.12と素晴らしい枝肉成績で名誉賞を受賞しているほか、受精卵で生産された全兄2頭もBMS No.10を記録しています。

また、交雑牛での枝肉成績でも枝肉重量581.6kg、4等級の格付の上物枝肉が生産されるなど、質量ともに高い産肉能力が期待されています。

「第1花国」を父に、「美津福」を母の父に持つ本牛は、気高系後継牛の近交を高めることなく、繁殖能力の優れた後継牛の確保が期待できる藤良系種雄牛です。

H黒 183

国牽安平

くにびきやすひら

田尻系



個体識別番号：02440-1475-7　黒原5159　82.3点
平成20年2月29日生　島根県産
※遺伝病は全てマイナス

母「みつかつ2（父：茂勝）」は4産目までの産肉成績（全て去勢）が平均枝肉重量481kg、上物率100%という素晴らしい成績を誇る優良牝牛です。

その母に産肉能力の高さを評価されながら夭折した「安平照」を交配し、産肉能力、特に脂肪交雑（コザシ）と脂肪の質の改良を目指した種雄牛です。

産子は体の伸びがあり、皮膚・被毛に優れ、骨締が良いので、繁殖素牛として肉質の良さにも期待できる田尻系種雄牛です。

血　統

- **安平照**　黒原 3412(82.2)
  - 安平　黒原 2208(84.0)
    - 安福（宮崎）　黒原 1255(81.1)
      - 田安土井　黒育 6
      - かずよ　黒高 51489
    - きよふく　黒原 568518(82.4)
      - 安福（岐阜）　黒育 180
      - きよしげ　黒育 12902
  - てるふく　黒原 934114(80.8)
    - 照長土井　黒高 960
      - 菊照土井　黒育 100
      - てるなほ　黒原240580
    - きみふく　黒高 133857
      - 菊照土井　黒育 100
      - きみはる3　黒原509696
- **みつかつ2**　黒原 1124392(82.1)
  - **茂勝**　黒原 2012(82.5)　黒高 989
    - 茂重波　黒高 634(80.3)
      - 茂金波　黒育 7
      - しげみつ　黒高 42121
    - ひでかつ　黒原 282819(81.6)
      - 茂重波　黒高 634
      - せんかつ　黒高 46685
  - じろうざくら　黒原 890161(84.5)　黒高 141239
    - **紋次郎**　黒高 938
      - 安美土井　黒育 48
      - はるみ　黒高 29888
    - まつひかり11　黒高 132488
      - **糸光◆**　黒育 90
      - まつはる　黒高 91881



母の父：金安平 × 母の祖父：平茂勝　肥育者：新冠町／佐々木 紀元 氏
枝肉重量：482kg　ロース芯面積：48cm²　BMS No.9　格付：A-5

H黒 189

北斗王

ほくとおう

田尻系



個体識別番号：06312-0378-8　黒原 5183　83.0点
平成20年7月27日生　北海道産
※遺伝病は全てマイナス

高育種価雌牛の「ひもしげばな（父：第1花国）」に、当団を代表する種雄牛「北平安」を交配して造成された田尻系種雄牛で、兄弟はBMS No.12の全兄を筆頭に4頭がA-5等級に格付されています。

検定材料牛の外貌は深みと幅があり、父親の強い遺伝能力が現れています。

長崎県で開催された第10回全国和牛能力共進会では、第8区「若雄後代検定牛群」に現場後代検定の検定牛として3頭の肥育牛が出品され、24ヶ月齢と若齢肥育ながら枝の張りがあるカブリのしっかりとした上物の枝肉を生産し優等賞を獲得しており、今後の現場後代検定成績の判明が楽しみな種雄牛です。

血　統

- **北平安**　黒 13193(80.4)　黒高 2040(82.0)
  - 安平　黒原 2208(84.0)
    - 安福（宮崎）　黒原 1255(81.1)
      - 田安土井　黒育 6
      - かずよ　黒高 51489
    - きよふく　黒原 568518(82.4)
      - 安福（岐阜）　黒育 180
      - きよしげ　黒育 12902
  - てるふく3　黒原 823876(80.0)　黒高 141854
    - 菊照土井　黒育 100(81.1)
      - 菊則土井　黒育 32
      - とくかね　黒高 20988
    - てるふく2　黒高 129180(80.1)
      - 菊安土井　黒育 125
      - てるふく　黒原369413
- **ひもしげばな**　黒 2135797(82.0)
  - **第1花国**　黒 12510(82.8)
    - 北国7の8　黒原 1530(86.7)
      - 第7糸桜　黒育 29
      - きたぐに7　黒高 34962
    - あおはな　黒高 140927
      - 花桜　黒高 957
      - 第2あおひろ　黒原601491
  - ひもしげしげ4　黒 2044555(80.5)
    - **茂重桜**　黒高 988
      - 茂重波　黒高 634
      - おおまさ　黒原346064
    - ひももとしげ　黒原 861616(81.0)
      - **糸永**　黒原 2397
      - ひもはらよし3　黒原415495

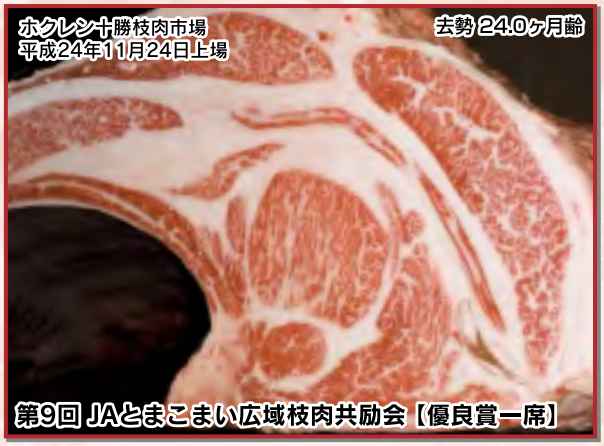

母の父：百合茂 × 母の祖父：安福（岐阜）
肥育者：白老町／前田 正幸 氏
枝肉重量：424kg　ロース芯面積：57cm²　BMS No.9　格付：A-5

H黒178 幹壺

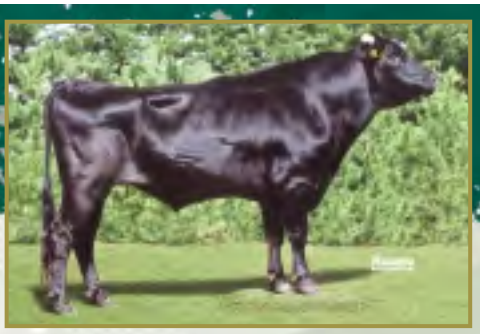

個体識別番号:02006-4539-1　黒原5145　85.4点
平成20年1月6日生　北海道産　※遺伝病は全てマイナス

もとつぼ　藤良系

血統

- 北国茂（黒 13161(80.1)）
  - もとつぼ8の29（黒 2107231(81.0)）
    - 平茂勝（黒原 2441(89.0)）
    - もとつぼ4の8（黒 2014394(81.0)）
      - 安福165の9（黒原 1683(81.0)）
      - もとつぼ4 — 糸光◆（黒原854900(84.0)　黒育　90）

「第9回ジェネティクス北海道枝肉共励会」（H24年10月）で名誉賞（格付A-5、枝肉重量539kg、ロース芯面積80cm²、バラの厚さ10cm、BMS No.12）を、さらに『現場後代検定の部』では優秀賞（BMS No.11）も獲得しており、産肉能力の高さは実証済みです。

また、第10回全国和牛能力共進会では北海道代表として第7区『総合評価群』に出品され、種牛性と産肉能力の高さ（上物率100%）を発揮しました。

母が島根県を始祖とする『もとちぼ』系の系統牛であり、さらに島根の藤良系を祖先に持つ『北国茂』を交配し、造成された希少性の高い『もとちぼ』系 種雄牛です。

H黒184 安糸勝



個体識別番号:02423-4011-7　黒原5158　83.7点
平成20年5月5日生　熊本県産　※遺伝病は全てマイナス

やすいとかつ　田尻系

血統

- 安糸福（黒 12812(85.7)）
  - むつき（黒原 1123525(86.7)）
    - 平茂勝（黒原 2441(89.0)）
    - 第2はるみ（黒原 789279(82.5)　黒高 140265）
      - 第5平茂（黒高 951）
      - はるみ35 — 第20平茂（黒原 639768(82.2)　黒育　134）

母「むつき」は体型得点 86.7点と体積・均称に優れ、肢蹄のしっかりとした「平茂勝」を父に持つ優良牝牛であり、その母に気高系雌牛と相性が良く、高い産肉実績を残している「安糸福」を交配した種雄牛です。

その代表息牛で長崎県基幹種雄牛「勝乃勝」は、間接検定成績の脂肪交雑4.4と日本一を記録しており、その産子は長崎県代表として、第10回全国和牛共進会第7区にも出品されました。

産子は発育良く、骨格がしっかりしており、尻の形状が優れているので肉質と枝肉重量の改良に期待する種雄牛です。

H黒185 波千鶴



個体識別番号:12466-0645-2　黒14496　81.6点
平成20年5月18日生　鳥取県産　※MSHR+

なみちづる　田尻系

血統

- 安福165の9（黒原 1683(81.0)）
  - なみちづる（黒原 1380440(82.6)）
    - 茂重波（黒 10632(81.4)　黒高 634(80.3)）
    - ちづる3の5（黒原 1321795(84.3)　黒高 209006）
      - 北国7の8（黒原 1530(86.7)）
      - ちづる3 — 安福(岐阜)（黒高 203939　黒育　180）

茂金系の名牛「茂重波」を父に持つ母「なみちづる」は、全国的に広く利用された「福栄」を生産した名牛「はるみ（父:菊照土井）」の系統牛です。

その母に産肉能力の高い「安福165の9」を戻し交配して但馬牛の血液濃度を高め、特に脂肪交雑の改良に期待する種雄牛です。

産子は資質に優れ骨締が良く、現場後代検定成績の判明が楽しみな種雄牛です。

H黒186 富高福

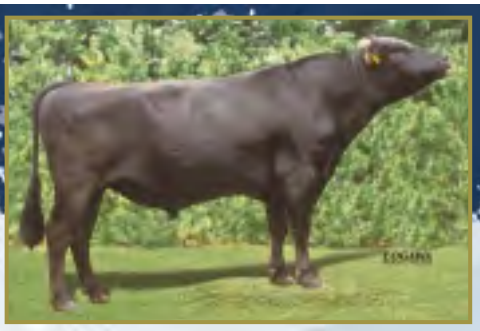

個体識別番号:12481-7948-0　黒14495　82.4点
平成20年5月25日生　北海道産　※遺伝病は全てマイナス

とみたかふく　気高系

血統

- 平茂勝（黒原　2441(89.0)）
  - かねふく（黒　2225289(80.9)）
    - 金幸（黒原 2865(86.8)）
    - ふくみ（黒 2085661(83.1)）
      - 平茂勝（黒原 2441(89.0)）
      - ふくえ — 北国7の8（黒原 1100737(84.0)　黒原　1530）

「平茂勝」の戻し交配により気高系の血液固定を図る目的で造成した種雄牛です。

母「かねふく（父:金幸）」、祖母「ふくみ（父:平茂勝）」ともに優れた枝肉成績を持ち、枝肉重量と産肉能力を兼ね備えた種雄牛として期待している気高系種雄牛です。

産子は骨格のしっかりとした幅のある肉牛タイプの産子が生産・肥育されています。

H黒190 重糸福



個体識別番号:12498-8539-7　黒14577　81.8点
平成20年11月7日生　北海道産　※遺伝病は全てマイナス
しげいとふく　藤良系

血統

- 寿恵福（黒原 3717(83.4) 黒高 2014）
  - ふくしげ1（黒 1981505(80.5)）
    - 糸福（大分）（黒原 1512(82.8) 黒育 229(84.0）
      - ふくしげ22（黒原 816164(83.4) 黒高 200416）
        - 第22平茂（黒高 917(88.3)）
          - ふくしげ2（黒育 16307(82.0)）
            - 八重福　黒育　73

母は大分県基幹種雄牛「糸福」を輩出した「第6ふくしげ」の直系（母方6代祖）で、祖母「ふくしげ22」に「糸福」を戻し交配した雌牛です。
大分県基幹種雄牛である父「寿恵福」は、「糸福」の代表後継牛で「糸福」の兄妹交配により血液固定を図っております。

H黒192 清花福



個体識別番号:12481-5546-0　黒原5228　83.0点
平成20年11月24日生　北海道産　※遺伝病は全てマイナス
きよはなふく　田尻系

血統

- 北平安（黒 13193(80.4) 黒高2040(82.0)）
  - ふくはな（黒原 1412075(80.2)）
    - 安糸福（黒 12812(85.7)）
      - やすふく96（黒原1028526(80.2)）
        - 北国7の8（黒原 1530(86.7)）
          - やすふく（黒高200181(82.0)）
            - 安福165の9　黒原　1683

母は第8回全国和牛能力共進会第7区高等登録群で優等賞首席を獲得した「やすふく96」に、産肉能力の高い「安糸福」を交配し生産された種牛性と産肉能力に富む優良牝牛です。
「北平安」との交配により、田尻系の血液固定と更なる産肉能力の改良が期待されます。

H黒195 深山白清



個体識別番号:12505-3441-3　黒14578　80.9点
平成21年1月22日生　北海道産　※遺伝病は全てマイナス
みやましらきよ　田尻系

血統

- 国牽白清（黒 13602(82.0) 黒高2041(83.4)）
  - かつつぼ（黒原 1300876(83.2)）
    - 平茂勝（黒原 2441(89.0)）
      - もとつぼ02（黒 2083727(81.1) 黒高 207805）
        - 北国7の8（黒原 1530(86.7)）
          - もとつぼ4の8（黒2014394(81.0)）
            - 安福165の9　黒原　1683

母は産肉能力と繁殖性に優れた島根県の希少系統『もとつぼ』系で、「平茂勝」との交配による体積・均称に優れた優良牝牛です。
大型な田尻系種雄牛「国牽白清」との交配により、体積と産肉能力の改良が期待されます。

H黒198 平波照



個体識別番号:12469-4008-2　黒14639　80.8点
平成21年4月9日生　徳島県産　※遺伝病は全てマイナス
ひらなみてる　藤良系

血統

- 平茂晴（黒原 3712(84.0)）
  - てるひめ7（黒 2043045(80.0)）
    - 茂重波（黒 10632(81.4) 黒高 634(80.3)）
      - もりひめ2（黒原 550642(80.3)）
        - 菊照土井（黒育 100(81.1)）
          - たにひめ（黒育 17846(79.7)）
            - 安谷土井　黒育　85

母は間接検定で脂肪交雑4.0を記録した「北金波1」の全妹になります。
父は全国の枝肉共励会で評価が高い藤良系代表種雄牛で、父方の種牛性と母方の産肉能力を合わせた、質量兼備の藤良系種雄牛として期待されています。

H黒200 松福久

個体識別番号:02443-2830-4　黒14641　81.2点
平成21年5月28日生　島根県産　※遺伝病は全てマイナス

まつふくひさ　田尻系

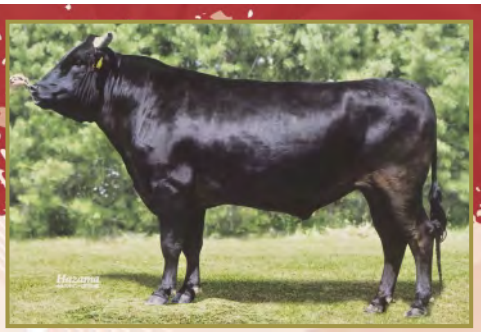

血統

- 安福久 (黒原 4416(85.5))
  - しやすただ (黒 1956073(80.1) 黒高 202258)
  - 安福165の9 (黒原 1683(81.0))
    - さつき431 (黒 1797792(79.3))
      - 忠福 (黒育 129(82.3))
      - さつき4の3 (黒原 523573(80.2)) — 第20平茂 黒育 134

母は産肉能力に優れた島根県の高育種価優良牝牛で、産子は全国各地に種雄牛として繋養されております。
「安福久」×「安福165の9」×「忠福」の交配により作出された脂肪交雑の改良を目的とした田尻系種雄牛です。

H黒201 百合勝1

個体識別番号:12376-8444-5　黒原5191　82.8点
平成19年7月24日生　北海道産　※遺伝病は全てマイナス

ゆりかつ1　気高系



血統

- 百合茂 (黒原 4086(88.8))
  - かつもり (黒 2067332(81.4))
    - 平茂勝 (黒原 2441(89.0))
      - もりさかえ (黒1987055(79.8) 黒高205684(81.1))
      - 高栄 (黒原 1412(81.3))
        - もりざくら (黒 1951730(79.6)) — 藤桜 黒高 910

母は産子が枝肉重量575kg（父:糸福（鹿児島））、498kg（父:安平照）の成績で、北海道育種価枝肉重量5位（平成18年7月評価）と高い評価を持つ雌牛です。
本牛は、「平茂勝」の兄妹交配がされており枝肉重量の改良と気高系の血液固定と、父「百合茂」の産肉能力が期待されます。

H黒203 多加美

個体識別番号:02440-2692-7　黒14642　82.9点
平成21年4月11日生　北海道産　※遺伝病は全てマイナス

たかみ　藤良系



血統

- 平茂晴 (黒原 3712(84.0))
  - たかみ (黒 2050645(82.0))
    - 安平 (黒原 2208(84.0))
      - あきこ (黒 1877468(80.5))
      - 神高福 (黒高 929(82.0))
        - たから6 (黒 1814521(81.7)) — 第20平茂 黒育 134

母「たかみ（父:安平）」はBMS No.12を3頭輩出している優良繁殖牝牛であり、平成22年6月評価の北海道育種価において脂肪交雑で第69位に評価された高育種価牛です。
また、「たかみ」本牛の受精卵兄弟5頭の枝肉成績はBMS No.12を筆頭に、全てがA-5に格付されており、本牛、母系ともに折り紙つきです。
「平茂晴」を父に持つ本牛の産子は、斉一性があり、父と外貌が似通うなど、産肉能力の高さを期待する質量兼備の藤良系種雄牛です。

H黒204 北賢太

個体識別番号:05498-0538-8　黒14643　81.7点
平成21年7月30日生　北海道産　※遺伝病は全てマイナス

きたけんた　田尻系



血統

- 福栄 (黒原 2886(82.8))
  - かつのりこ (黒原 1243201(88.0))
    - 平茂勝 (黒原 2441(89.0))
      - のりこ6の9 (黒原 994237(81.0))
      - 安福（岐阜） (黒育 180(83.4))
        - のりこ6 (黒高 114509) — 安谷土井 黒育 85

母は審査得点88.0点と好体型の優良雌牛で、母の祖母は「安福6の3」、「安福6の5」などを輩出した高能力繁殖雌牛「のりこ6」です。
父は「安福（岐阜）」産子の代表種雄牛「福栄」で、両親より「安福（岐阜）」の血液を重ねているので、質量兼備を期待する田尻系種雄牛です。

H黒197 美津北平



個体識別番号:12549-1533-1　黒原5338　82.3点
平成22年1月9日生　北海道産　※遺伝病は全てマイナス

みつきたひら　田尻系

血統

- 北平安（黒 13193(80.4) 黒高2040(82.0)）
  - ふみえ1（黒 2348608(83.0)）
    - 第1花国（黒 12510(82.8)）
      - ふみえ（黒 2033240(79.1)）
        - 美津福（黒原 2748(83.3)）
        - ふみふく（黒2000477(80.3)）— 安福165の9（黒原 1683）

母は平成18年『全国肉用牛枝肉共励会』において、格付A-5、枝肉重量553kg、ロース芯面積87cm²、バラ厚さ9.2cm、BMS No.12で堂々の『名誉賞』を受賞し、一躍「第1花国」を全国に知らしめた名牛の全妹です。

当団を代表する田尻系種雄牛「北平安」を交配し、田尻系の血液が濃く気高系繁殖牛との交配を目的として造成した種雄牛です。

H黒199 晴国花



個体識別番号:12469-4018-1　黒14640　80.0点
平成21年7月10日生　徳島県産　※遺伝病は全てマイナス

はるくにはな　藤良系

血統

- 平茂晴（黒原 3712(84.0)）
  - みつ135の4（黒 2302933(80.8)）
    - 第1花国（黒 12510(82.8)）
      - みついく1の1（黒 2021788(81.2)）
        - 北国7の8（黒原 1530(86.7)）
        - みついく1 — 谷福土井（黒1969673(80.4) 黒高 950）

母は「北国7の8」の兄妹交配により作出された藤良系の雌牛で、産肉能力の評価が高い「茂花国」の妹にあたります。

また、曾祖母「みついく1」は兵庫県美方郡産の純系但馬牛であり、本牛は藤良系の血液が濃く「霞の如く、但馬を使う」という交配方法で造成された種雄牛です。

父「平茂晴」の増体や産肉性も期待できる種雄牛です。

H黒206 安照藤

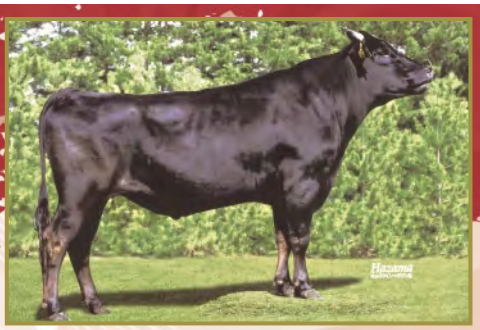

個体識別番号:12502-7045-8　黒14645　80.5点
平成21年8月24日生　北海道産　※遺伝病は全てマイナス

やすてるふじ　田尻系

血統

- 安平照（黒原 3412(82.2)）
  - ふじふくの4（黒 2336512(81.8)）
    - 第1花国（黒 12510(82.8)）
      - ふじふく（黒 2008243(80.3)）
        - 安福165の9（黒原 1683(81.0)）
        - ふくなか8 — 恒徳（黒原622556(81.3) 黒育 96）

母の兄弟が『第5回全農枝肉共励会』名誉賞、『第29回北上市農協枝肉共励会』名誉賞などを受賞しています。兄の「徳藤」が青森県種雄牛候補となるなど、魅力的な経歴を持つ母系です。

母に田尻系種雄牛「安平照」を戻し交配し、脂肪交雑能力の向上を目的として造成した種雄牛です。

H黒208 北福秀



個体識別番号:02516-5324-6　黒原5347　83.1点
平成21年9月26日生　北海道産　※遺伝病は全てマイナス

きたふくひで　田尻系

血統

- 北平安（黒 13193(80.4) 黒高2040(82.0)）
  - 第1ゆきこ（黒原 1055121(85.0)）
    - 福桜（宮崎）（黒原 2445(82.1)）
      - ゆきこ3（黒原 970127(82.3)）
        - 糸秀（黒高852(81.5)）
        - ゆきこ — 第20平茂（黒原736853(81.6) 黒育 134）

兄「菊福秀」は全国各地の共励会で脂肪交雑の細かさが評価され、常に上位入賞し、その産子は高値で取引されています。

母は全兄2頭がBMS No.12を記録し、うち1頭は『第5回全農枝肉共励会』において枝肉重量506kg、ロース芯面積70cm²と名誉賞を受賞している高能力雌牛です。その母に産肉能力、特に脂肪交雑能力に優れた「安平照」を交配し「安福（岐阜）」の血液を固め、脂肪交雑の改良に期待する田尻系種雄牛です。

H黒210 全之久



個体識別番号:04495-0711-5　黒原5348　82.8点
平成22年1月9日生　北海道産　※遺伝病は全てマイナス

ぜんのひさ　田尻系

血統

- 安福久（黒原 4416(85.5)）
  - みち7（黒原 1344945(82.3)）
    - 金幸（黒原 2865(86.8)）
    - みちふく（黒1892774(81.0)）
      - 糸福（大分）（黒育 229(84.0)）
      - 第3みち（黒高 132267）— 八重福（黒育 73）

母は全国的に活躍した「安糸福」(父:安福165の9)の妹にあたり、その母は名牛「みちふく」です。
「みちふく」の血縁牛は全国各地で活躍し多くの受精卵が生産されております。
この母系に「安福久」を交配し、繁殖能力と産肉能力を兼ね備えた種雄牛です。

H黒211 茂秀紅葉



個体識別番号:12474-7405-0　黒14700　81.4点
平成22年1月15日生　北海道産　※遺伝病は全てマイナス

しげひでもみじ　藤良系

血統

- 平茂晴（黒原 3712(84.0)）
  - しんこう1424（黒原 1400764(80.8)）
    - 美津照（黒 13162(81.0)）
    - もみじ（黒原 1099163(80.8)）
      - 安福（岐阜）（黒育 180(83.4)）
      - たかふじ（黒原 1008203(81.5)）— 糸福（岐阜）（黒原 2151）

祖母「もみじ」は、北海道育種価において平成20年8月から5期に渡って、脂肪交雑で堂々の第1位を獲得した北海道を代表する高育種価牛です。
その「もみじ」に高い産肉能力評価をされつつも夭逝した「美津照」を交配して田尻系血液が固定された母に、藤良系種雄牛「平茂晴」を交配し、繁殖牛として重要視されている種牛性の向上と、産肉能力に期待する種雄牛です。

H黒212 桜大地



個体識別番号:12572-8515-8　黒原5412　84.5点
平成22年3月7日生　北海道産　※遺伝病は全てマイナス

さくらだいち　気高系

血統

- 勝忠平（黒原 3800(87.5)）
  - さとみ（黒 2114538(80.4)）
    - 福桜（宮崎）（黒原 2445(82.1)）
    - よねふく100（黒 2050684(81.3)）
      - 安福165の9（黒原 1683(81.0)）
      - よねざくら5（黒高 107355(80.4)）— 第7糸桜（黒育 29）

母は2産目の去勢牛(父:平茂勝)が、格付A-5、枝肉重量467kg、ロース芯面積67cm²、BMS No.11、4産目の去勢牛(父:百合茂)で、格付A-5、枝肉重量508kg、ロース芯面積76cm²、BMS No.10と産肉能力に優れた繁殖牛で、北海道の脂肪交雑育種価13位(平成20年4月評価)の高育種価牛です。
母「さとみ」に「平茂勝」の代表的後継牛「勝忠平」を交配し、質量兼備の種雄牛として期待します。

H黒214 安幸福



個体識別番号:12584-1696-4　黒原5411　83.7点
平成22年4月1日生　北海道産　※遺伝病は全てマイナス

やすゆきふく　田尻系

血統

- 安糸福（黒 12812(85.7)）
  - みつゆき（黒 2178820(80.7)）
    - 美津福（黒原 2748(83.3)）
    - よしみ（黒原1236925(80.7)）
      - 金幸（黒原 2865(86.8)）
      - ふくみ（黒高 139741）— 神高福（黒高 929）

母は初産の去勢牛(父:安糸福)が、格付A-5、枝肉重量521kg、ロース芯面積77cm²、バラ厚さ9.3cm、BMS No.12を記録し、北海道の脂肪交雑育種価52位(平成21年4月評価)の高育種価牛です。
また、祖母「よしみ」の産子2頭もA-5を記録しており、親子2代に渡って高い産肉能力を持っています。
兄弟により実証されている交配(「安糸福」×「美津福」)を再現した産肉能力、特に脂肪交雑の改良に期待する種雄牛です。

H黒213 福忠勝

個体識別番号:12592-1661-7　黒原5413　86.1点
平成22年3月30日生　北海道産　※遺伝病は全てマイナス

ふくただかつ　気高系



血統

- 勝忠平（黒原 3800(87.5)）
  - あい（黒原 1314257(80.6)）
    - 福之国（黒原 3491(83.1)）
    - ゆうか（黒原 1220351(82.0)）
      - 福桜（宮崎）（黒原 2445(82.1)）
      - ゆみ（黒原1029464(81.1)）— 安平（黒原 2208）

母「あい（父：隆之国）」は初産時に現場後代検定の調整交配に利用されBMS No.10を記録し、母方祖母の兄弟も格付A-5を生産するなど産肉能力の高い優良牝牛です。
本牛はその高い産肉能力を持つ母に「勝忠平」を交配した質量兼備の気高系種雄牛です。
発育良く、体型も優れており当団繋養種雄牛歴代1位の審査得点86.1点を獲得し、繁殖雌牛の生産に期待する種雄牛です。

H黒216 鶴北福

個体識別番号:12580-4644-4　黒5470　82.3点
平成22年8月8日生　鳥取県産　※遺伝病は全てマイナス

つるきたふく　田尻系



血統

- 北乃大福（黒 13320(82.0)）
  - ちづる3の5（黒原 1321795(84.3)　黒高 209006）
    - 北国7の8（黒原 1530(86.7)）
    - ちづる3（黒原1090193(84.0)　黒高 203939）
      - 安福（岐阜）（黒育 180(83.4)）
      - はるみ（黒高 201001）— 菊照土井（黒育 100）

母「ちづる3の5（父：北国7の8）」は、著名な「福栄」を生産した名牛「はるみ（父：菊照土井）」の孫にあたる系統牛で、現在検定中の当団Ｈ黒-185「波千鶴」の祖母にあたります。
その母に当団を代表する種雄牛「北乃大福」を戻し交配して安福(岐阜)の血液濃度を高めるとともに産肉能力、特に脂肪交雑の改良に期待する田尻系種雄牛です。

H黒217 拓百合

個体識別番号:12654-1262-1　黒原5471　82.1点
平成22年8月20日生　北海道産　※遺伝病は全てマイナス

たくゆり　気高系



血統

- 百合茂（黒原 4086(88.8)）
  - ことひめ（黒 2211745(80.8)　黒高 211325(81.8)）
    - 安平（黒原 2208(84.0)）
    - ことこ（黒原 867160(81.4)）
      - 糸秀（黒高 852(81.5)）
      - 第2ことぶき（黒原777197(82.1)）— 隆美（黒育 161）

母「ことひめ（父：安平）」は初産の去勢牛（父：茂勝栄）がA-5、枝肉重量517kg、ロース芯面積85cm²、BMS No.12を記録し、北海道育種価の脂肪交雑で高評価を受けた高等登録牛です。
その母に体型に加えて産肉能力にも優れる「百合茂」を交配し、体積雄大な質量兼備の素牛造成に期待する種雄牛です。

H黒220 光忠平

個体識別番号:13000-4682-8　黒原5474　83.4点
平成22年9月26日生　北海道産　※遺伝病は全てマイナス

みつただひら　気高系



血統

- 勝忠平（黒原 3800(87.5)）
  - とくいと（黒 2194294(81.0)）
    - 安糸福（黒 12812(85.7)）
    - かみこ1（黒 2138145(81.0)）
      - 金幸（黒原 2865(86.8)）
      - かみこ（黒原1191711(80.0)）— 神高福（黒高 929）

母「とくいと（父：安糸福）」は初産の去勢牛（父：千代桜）がA-5、BMS No.10、枝肉重量517kgを記録した素晴らしい産肉能力を持つ繁殖牝牛です。
本牛は質量兼備の種雄牛を期待し、増体・産肉能力に優れた「勝忠平」との交配により生産された気高系種雄牛です。

H黒224 茂晴安

個体識別番号:13015-3144-6　黒14841　83.5点
平成22年12月8日生　北海道産　※遺伝病は全てマイナス
しげはるやす　藤良系

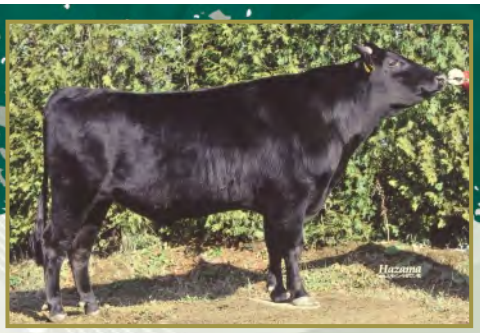

血統

- 平茂晴（黒原 3712(84.0)）
  - やすひらさくら（黒原 1399752(81.0)）
    - 安平（黒原 2208(84.0)）
    - ひろさくら（黒原1020216(80.6)）
      - 隆桜（黒高 905(82.7)）
      - まさはる（黒原 922747(81.1)）— 糸晴（佐賀）黒高 862

宮崎県西臼杵郡高千穂町の育種牛の流れを汲む母「やすひらさくら（父：安平）」に、産肉能力の高さで全国的に高い評価を受けている「平茂晴」を交配し、生産された種雄牛です。
藤良系の血縁が高い本牛は発育も良く、体積も十分あり産肉能力と増体能力に期待できる種雄牛です。

H黒226 梅栄福

個体識別番号:12991-5758-1　黒原5529　84.8点
平成22年12月28日生　北海道産　※遺伝病は全てマイナス
うめさかえふく　田尻系



血統

- 北乃大福（黒 13320(82.0)）
  - うめこ（黒 2249465(80.0)）
    - 勝忠平（黒原 3800(87.5)）
    - うめふくこ（黒原 1111318(80.1)）
      - 安平（黒原 2208(84.0)）
      - ゆうふくの3（黒原 876151(80.7)）— 隆美 黒育 161

母「うめこ（父：勝忠平）」は枝肉重量580kg、格付A-5、ロース芯面積71cm²、BMS No.12の去勢牛（父：藤北景）を生産し、平成22年12月評価の北海道育種価において脂肪交雑で第2位に評価された高育種価牛です。
また、祖母「うめふくこ」は宮崎を代表する「安平」の娘であり、「北乃大福」との交配により産肉能力、特に脂肪交雑の改良と、さらに田尻系の血液濃度を高めることを目的として造成した種雄牛です。

H黒227 北平照

個体識別番号:13044-0079-4　黒原5507　82.6点
平成23年2月8日生　北海道産　※遺伝病は全てマイナス
きたひらてる　田尻系



血統

- 北平安（黒 13193(80.4) 黒高 2040(82.0)）
  - きみこ（黒 2170645(83.0)）
    - 安平照（黒原 3412(82.2)）
    - ふじかつ（黒 2110011(80.9)）
      - 平茂勝（黒原 2441(89.0)）
      - ふじきた（黒原 1120390(80.2)）— 北国7の8 黒原 1530

母「きみこ（父：安平照）」は去勢牛産子でBMS No.10（父：安茂勝）を生産し、平成21年11月評価の北海道育種価において、脂肪交雑で高評価された優良牝牛です。
「北平安」を交配して両親から「安平」の血液を固定し、特に脂肪交雑の改良に期待する「北平安」の後継種雄牛です。

H黒228 恵方

個体識別番号:08543-9027-2　黒原5508　84.6点
平成23年2月3日生　北海道産　※遺伝病は全てマイナス
えほう　田尻系



血統

- 北平安（黒 13193(80.4) 黒高 2040(82.0)）
  - ふじむすめ（黒原 1372410(81.8)）
    - 茂勝（黒原 2012(82.5) 黒高 989）
    - ふじこ（黒原1218775(81.2) 黒高 208077）
      - 平茂勝（黒原 2441(89.0)）
      - なつふじ5（黒高 202065）— 藤桜 黒高 910

母「ふじむすめ（父：茂勝）」の初産で本牛の全兄は格付A-5、枝肉重量557kg、ロース芯面積75cm²、BMS No.10と質量ともに優れた産肉実績を持ちます。
また、本牛は発育良く、体積があり、体型にも優れており、長崎県で開催された第10回全国和牛能力共進会に北海道代表として出陳され、第1区「若雄の部」において優等賞12席を獲得しており、質量兼備な「北平安」の後継種雄牛と期待されています。

父系からみた主な系統図

※略号の後にsの付いている種雄牛は、
北海道優良基幹種雄牛育成事業によるものです。

田尻系

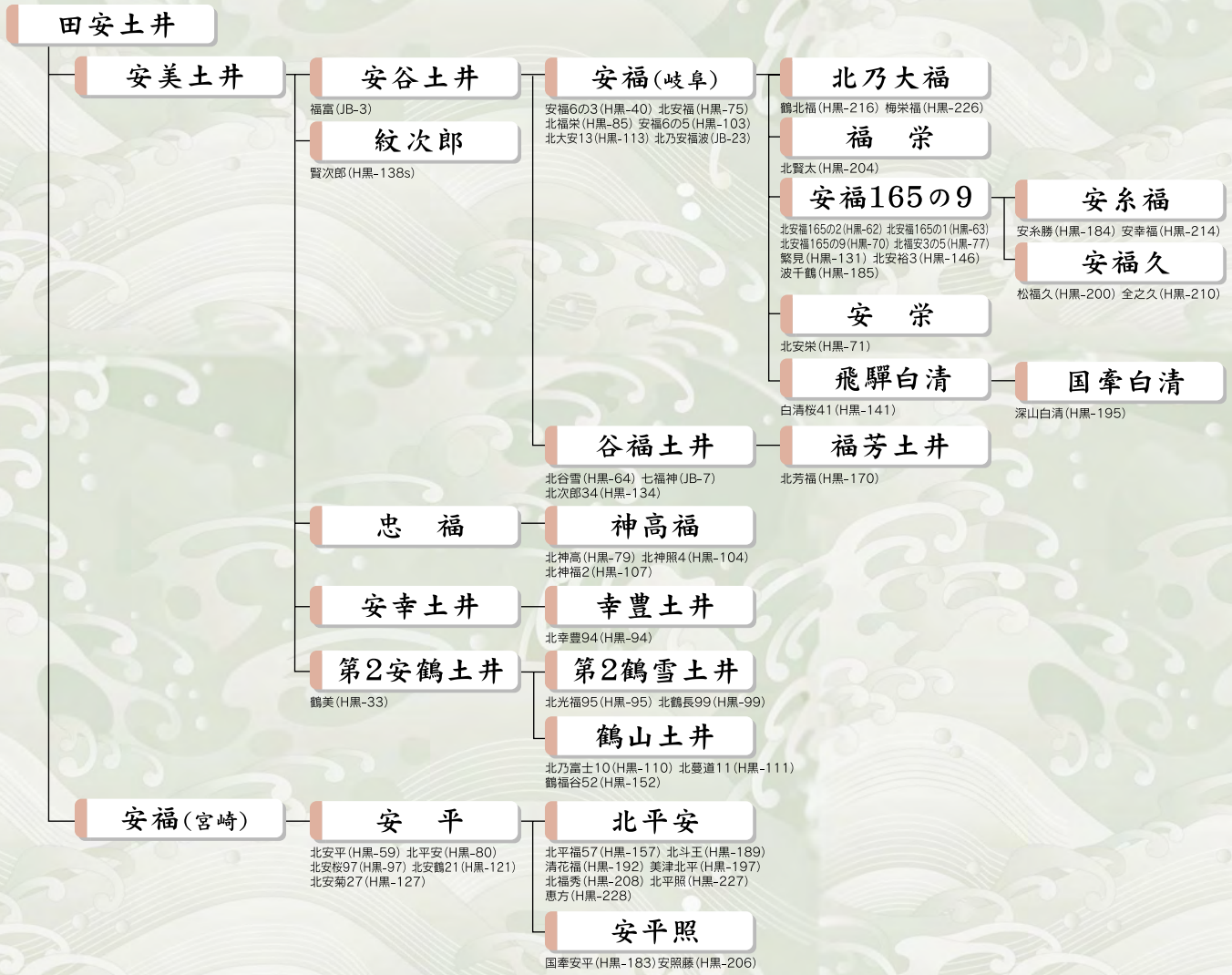

藤良系

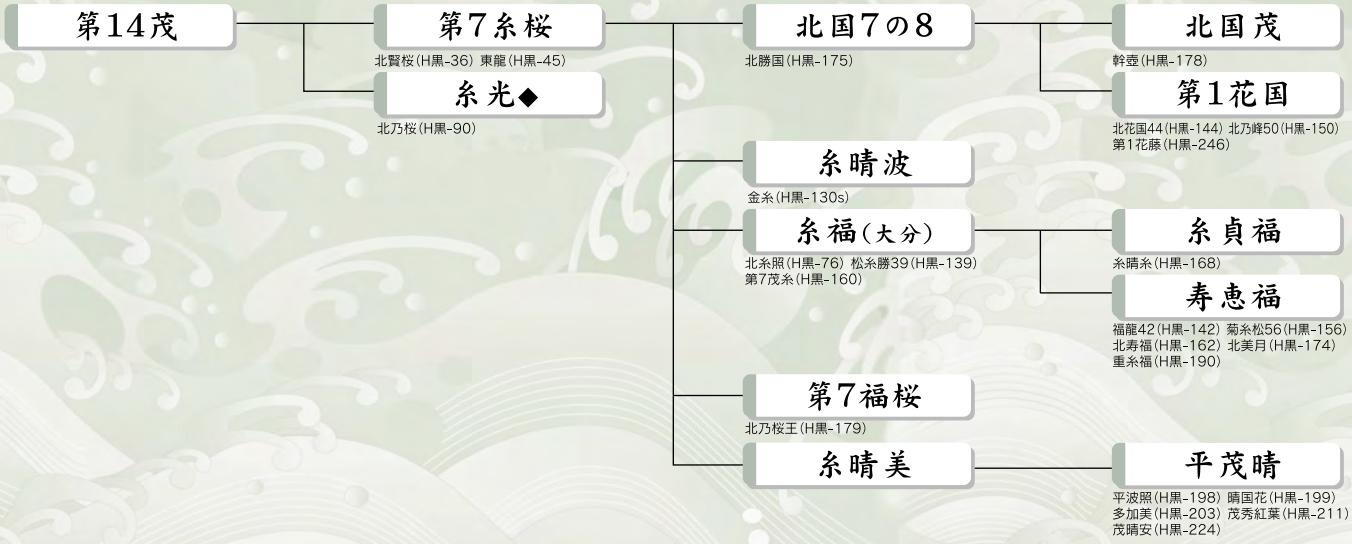

菊美系

- 菊美土井
  - 菊則土井
    - 菊照土井
      - 照長土井（北谷蔓(H黒-54) 北照長(H黒-56)）
    - 菊安土井
      - 菊伸土井（満天40(H黒-140)）
      - 菊俊土井（北菊照俊(H黒-161) 鶴山俊(H黒-169)）

茂金系

- 茂金波（北熊波(H黒-86)）
  - 茂重波（北金波1(H黒-82) 北茂福(H黒-89) 北乃重波(JB-22) 第2茂波(JB-25)）
    - 宮福茂（茂波栄158(H黒-158)）
    - 北金波1（北茂金45(H黒-145)）
    - 茂　勝（北茂勝96(H黒-96) 北福茂16(H黒-116) 福勝8(H黒-119)）
    - 徳重波（北清水9(H黒-109)）
    - 茂重桜（北茂桜100(H黒-100) 北加島(H黒-118s) 北泰重桜(H黒-129s) 湘南二郎(H黒-159s)）
  - 越　波
    - 越照波
      - 照菊波（北波福(H黒-164)）

気高系

- 気　高
  - 第2気高
    - 晴　美（北大日24(H黒-124)）
      - 賢　晴
        - 賢　深（深晴波(H黒-61) 北美津清(H黒-91) 北茂深(H黒-137s)）
  - 第20平茂（北安柳33(H黒-133)）
    - 東平茂
      - 景　東（景平の4(H黒-177)）
    - 平茂勝（北平茂(H黒-78) 北茂安93(H黒-93) 北勝福1(H黒-101) 北勝波2(H黒-102) 北茂栄5(H黒-105) 北乃勝(H黒-108) 北平勝15(H黒-115) 北勝晴22(H黒-122) 北安勝23(H黒-123) 北勝隆25(H黒-125) 襟裳勝36(H黒-136) 隆安平(H黒-149s) 美津勝51(H黒-151) 富高福(H黒-186)）
      - 勝忠平（北百合忠(H黒-163) 勝早桜5(H黒-187) 桜大地(H黒-212) 光忠平(H黒-220) 福忠勝(H黒-213)）
      - 安茂勝（安勝姫(H黒-180)）
      - 百合茂（百合勝1(H黒-201) 拓百合(H黒-217)）
    - 第33平茂（北平茂安(H黒-117s)）
  - 森　井
    - 美福10
      - 隆　美
        - 隆　桜（隆光165の1(H黒-176)）
          - 福　桜（北松平12(H黒-112) 鶴仙翔(H黒-171)）

栄光系

- 栄　光
  - 第5栄光
    - 金水9
      - 金　徳
        - 金　幸（北花乃神(H黒-167)）
    - 豊　参
      - 第33東豊（第55東豊(H黒-155)）

ジェネティクス北海道 黒毛和種 種雄牛繋養一覧

略号	種雄牛名	登録番号	生年月日	体格得点	産地	父	母の父	母の母の父	遺伝病	検定成績					
										区分	枝肉重量(kg)	ロース芯面積(cm²)	バラの厚さ(cm)	皮下脂肪厚(cm)	脂肪交雑BMS No.
H黒-32	菊福鶴	黒12274	H3.2.22	81.2	兵庫県	谷福土井	安美土井	菊美土井	B3+	間	363	52	5.7	1.5	2.6
H黒-33	鶴美	黒12267	H3.3.23	80.8	兵庫県	第2安鶴土井	安美土井	菊照土井		フィールド成績					
H黒-36	北賢桜	黒原2412	H2.12.15	87.3	島根県	第7糸桜	糸晴波	賢晴		間	369	54	6.1	1.7	2.4
H黒-38	北国7の9	黒原1571	S60.1.20	83.0	島根県	第7糸桜	晴美	第9高神		フィールド成績					
H黒-39	金太郎	黒原2725	H5.3.22	86.7	島根県	賢晴	第７糸桜	福金波		間	365	48	5.9	2.0	1.4
H黒-40	安福6の3	黒12649	H6.11.28	81.3	鳥取県	安福(岐阜)	安谷土井	菊則土井		間	353	51	6.5	1.9	2.3
H黒-41	北谷福	黒12539	H6.2.1	81.8	兵庫県	谷福土井	安美土井	菊美土井	CL16+	フィールド成績					
H黒-42	北福照	黒12538	H6.1.8	82.9	兵庫県	谷福土井	菊照土井	田森土井	CL16+	フィールド成績					
H黒-43	北鶴照	黒12531	H6.2.10	82.4	兵庫県	照長土井	谷福土井	安谷土井	B3+	フィールド成績					
H黒-45	東龍	黒12604	H6.5.18	80.8	三重県	第7糸桜	安福(岐阜)	茂富士		フィールド成績					
H黒-46	北福安	黒12723	H7.7.2	81.7	北海道	安福(岐阜)	静	第8春	CL16+	間	347	46	5.8	1.8	1.9
H黒-47	北気高	黒12733	H7.4.11	81.6	北海道	晴美	静	第8春		間	333	41	5.5	1.8	1.7
H黒-48	菊谷福	黒原3181	H7.1.27	82.8	兵庫県	谷福土井	菊照土井	菊安土井	B3+	間	327	42	5.3	2.2	2.2
H黒-49	横綱	黒12678	H6.9.1	82.6	北海道	糸晴波	糸光 ◆	福金波		間	348	51	6.1	2.1	2.2
H黒-50	北伊那光	黒12679	H6.9.26	82.1	北海道	賢深	糸光 ◆	第7糸桜		間	342	57	6.1	1.5	2.3
H黒-51	第2北福安	黒12834	H7.10.26	80.0	北海道	安福(岐阜)	静	第8春		間	333	48	6.6	1.7	2.6
H黒-52	第3北福安	黒12830	H7.10.29	80.0	北海道	安福(岐阜)	静	第8春	CL16+	間	341	44	6.3	1.9	1.9
H黒-53	北照菊	黒12829	H8.2.8	81.5	兵庫県	照長土井	菊照土井	田森土井		間	333	47	5.7	2.0	2.5
H黒-54	北谷蔓	黒12831	H8.2.28	82.7	兵庫県	照長土井	安谷土井	菊則土井	CL16+	間	363	50	6.4	2.1	2.6
H黒-55	北照宮	黒12833	H8.3.18	80.6	兵庫県	照長土井	安谷土井	安美土井		フィールド成績					
H黒-56	北照長	黒12832	H8.4.10	82.4	兵庫県	照長土井	菊照土井	安美土井		間	313	45	5.6	1.7	2.7
H黒-57	北菊鶴	黒12835	H8.4.6	80.2	鳥取県	第2安鶴土井	菊照土井	安谷土井		フィールド成績					
H黒-58	北照福2	黒12953	H8.5.3	83.0	兵庫県	照長土井	第2安鶴土井	菊照土井		フィールド成績					
H黒-59	北安平	黒12956	H9.2.26	81.5	北海道	安平	安福(岐阜)	茂富士	CL16+	間	383	51	6.6	2.0	2.5
H黒-60	北茂波	黒12823	H7.12.16	82.5	北海道	茂重波	賢晴	竹道		間	337	43	6.3	2.2	1.7
H黒-61	深晴波	黒12821	H7.11.3	82.2	北海道	賢深	糸晴波	糸光 ◆		間	367	48	6.1	1.3	2.9
H黒-62	北安福165の2	黒12961	H9.3.6	81.7	徳島県	安福165の9	安美土井	菊照土井	CL16+	間	333	48	5.9	1.8	3.4
H黒-63	北安福165の1	黒12952	H9.3.10	82.7	徳島県	安福165の9	安美土井	菊照土井	MSHR+	間	356	54	6.5	1.4	2.8
H黒-64	北谷雪	黒12957	H9.2.22	83.0	兵庫県	谷福土井	第2安鶴土井	菊照土井		間	334	49	5.9	1.9	3.2
H黒-66	北鶴福	黒12950	H9.3.24	83.1	兵庫県	谷福土井	第2安鶴土井	菊照土井	CL16+	間	350	46	5.9	1.6	2.2
H黒-67	北菊波	黒12958	H9.4.1	80.8	兵庫県	照菊波	菊安土井	茂茅波		間	334	41	6.1	2.0	2.2
H黒-68	北大溝	黒12959	H9.4.15	82.6	兵庫県	第2安鶴土井	菊照土井	安美土井		間	332	42	5.8	1.9	2.4
H黒-69	北福桜	黒12973	H9.9.1	82.8	鳥取県	福桜(宮崎)	安美土井	越照波		現	419	46	7.6	3.2	4.4
H黒-70	北安福165の9	黒12974	H9.8.19	80.9	宮城県	安福165の9	茂重波	栃錦	CL16+ MSHR+	間	353	51	6.2	1.6	3.0
H黒-71	北安栄	黒12975	H9.9.15	80.7	鳥取県	安栄	安谷土井	菊照土井		現	404	47	7.1	2.6	4.3
H黒-72	北糸福	黒12976	H9.9.16	82.7	鳥取県	糸福(大分)	菊照土井	菊茂土井		間	367	45	5.7	2.5	2.3
H黒-73	晴重波	黒原3578	H8.10.26	82.5	北海道	茂重波	第20平茂	田安福		間	364	45	6.0	1.8	1.9
H黒-74	北安晴	黒原3571	H8.12.30	82.9	北海道	糸晴波	糸光 ◆	賢晴		間	375	51	6.5	2.1	1.5
H黒-75	北安福1	黒13113	H9.11.1	80.8	鳥取県	安福(岐阜)	菊照土井	森福土井		現	420	55	7.3	2.7	3.2
H黒-76	北糸照	黒13114	H10.1.3	82.8	鳥取県	糸福(大分)	菊照土井	安谷土井		現	402	52	7.5	1.9	5.6
H黒-77	北福安3の5	黒13274	H10.10.15	80.5	北海道	安福165の9	静	第8春	CL16+	現	429	56	7.8	1.8	4.5
H黒-78	北平茂1	黒13191	H10.6.23	81.2	鳥取県	平茂勝	照長土井	菊安土井		現	453	53	7.9	2.2	5.0
H黒-79	北神高	黒13192	H10.7.1	81.6	鳥取県	神高福	安谷土井	安数土井	CL16+	間	344	48	5.9	1.2	3.4
H黒-80	北平安	黒原2040	H10.7.12	82.0	鳥取県	安平	菊照土井	菊安土井		間	346	50	6.1	1.9	3.1
H黒-81	北晴波	黒13194	H10.3.14	81.6	島根県	糸晴波	安福(岐阜)	茂富士		フィールド成績					

略号	種雄牛名	登録番号	生年月日	体格得点	産地	父	母の父	母の母の父	遺伝病	検定成績					
										区分	枝肉重量(kg)	ロース芯面積(cm²)	バラの厚さ(cm)	皮下脂肪厚(cm)	脂肪交雑BMS No.
H黒-82	北金波1	黒13195	H10.5.1	81.8	徳島県	茂重波	菊照土井	安谷土井		間	316	47	5.7	1.8	4.0
H黒-83	北波重	黒13218	H10.5.17	81.5	宮城県	茂重波	第7糸桜	奥糸		間	338	41	5.7	2.1	2.8
H黒-84	北波7の8	黒13196	H10.6.29	81.1	徳島県	北国7の8	安谷土井	茂金波	CL16+	間	320	48	6.1	1.7	2.1
H黒-85	北福栄	黒13197	H10.10.20	81.7	鳥取県	安福(岐阜)	菊照土井	安谷土井		間	355	45	6.5	2.3	2.5
H黒-86	北熊波	黒13198	H10.1.18	82.7	兵庫県	茂金波	安幸土井	菊照土井		間	362	50	6.3	1.5	2.8
H黒-87	北土井	黒13200	H10.3.8	81.0	兵庫県	谷福土井	菊照土井	安谷土井		間	329	48	5.5	1.8	2.4
H黒-88	北鶴雪	黒13201	H10.5.15	81.9	兵庫県	第2鶴雪土井	菊照土井	田森土井		間	322	43	5.8	1.9	2.8
H黒-89	北茂福	黒13199	H10.7.30	81.6	島根県	茂重波	谷福土井	安美土井		現	401	52	7.5	2.7	5.4
H黒-90	北乃桜	黒13093	H9.11.15	81.7	北海道	糸光 ◆	第7糸桜	福金波		間	355	49	6.4	2.4	3.1
H黒-91	北美津清	黒13094	H10.1.27	80.9	北海道	賢深	糸光 ◆	第7糸桜		間	331	44	6.1	2.1	3.2
H黒-93	北茂安93	黒13323	H11.4.15	82.2	北海道	平茂勝	安福(岐阜)	静		現	469	50	8.3	2.2	6.3
H黒-94	北幸豊94	黒13236	H11.2.7	82.8	兵庫県	幸豊土井	第2安鶴土井	菊照土井		間	354	46	6.1	1.5	2.7
H黒-95	北光福95	黒13237	H11.2.10	82.7	兵庫県	第2鶴雪土井	照長土井	安谷土井		現	409	52	7.0	2.1	4.0
H黒-96	北茂勝96	黒13238	H11.2.16	82.3	岩手県	茂勝	茂重波	奥秀		現	438	56	8.0	2.9	6.1
H黒-97	北安桜97	黒13239	H11.2.27	84.0	島根県	安平	第7糸桜	晴美		間	357	50	6.1	1.5	2.7
H黒-99	北鶴長99	黒13241	H11.3.20	83.6	兵庫県	第2鶴雪土井	照長土井	安谷土井		間	360	48	6.3	1.5	3.1
H黒-100	北茂桜100	黒13242	H11.4.26	82.0	島根県	茂重桜	糸花	福金4		現	407	55	7.6	2.7	4.9
H黒-101	北勝福1	黒13243	H11.6.8	83.9	島根県	平茂勝	安福(岐阜)	茂富士		現	452	52	8.0	2.1	5.8
H黒-102	北勝波2	黒13244	H11.8.20	81.9	宮城県	平茂勝	茂重波	菊谷		間	372	49	6.8	2.2	2.7
H黒-103	安福6の5	黒13245	H11.9.3	81.1	鳥取県	安福(岐阜)	安谷土井	菊則土井		間	396	52	6.7	2.4	3.0
H黒-104	北神照4	黒13372	H11.12.10	80.1	徳島県	神高福	照長土井	安美土井	CHS+	間	351	46	6.5	2.2	2.4
H黒-105	北茂栄5	黒13373	H12.3.22	81.2	鳥取県	平茂勝	安福(岐阜)	菊照土井		間	389	45	6.7	2.1	2.9
H黒-106	北清忠	黒原3909	H11.3.19	82.9	北海道	忠福	第20平茂	金水9		間	397	49	7.1	2.2	2.4
H黒-107	北神福2	黒13272	H11.4.9	81.6	北海道	神高福	第20平茂	茂秀波	CHS+	間	356	44	6.8	2.0	3.0
H黒-108	北乃勝	黒13322	H12.2.29	82.2	鳥取県	平茂勝	紋次郎	田森土井		現	438	52	7.8	2.4	4.7
H黒-109	北清水9	黒13370	H11.11.25	81.5	島根県	徳重波	賢深	糸晴波		現	426	51	7.4	3.3	4.5
H黒-110	北乃富士10	黒13371	H12.2.26	82.4	兵庫県	鶴山土井	菊照土井	安幸土井		現	414	49	6.8	2.2	4.2
H黒-111	北蔓道11	黒13369	H12.5.22	81.6	兵庫県	鶴山土井	越照波	菊照土井		現	394	50	6.9	2.0	3.4
H黒-112	北松平12	黒13540	H12.3.24	82.3	徳島県	福桜(宮崎)	菊照土井	安谷土井		間	346	48	5.9	1.9	2.7
H黒-113	北大安13	黒13534	H12.6.14	81.2	愛知県	安福(岐阜)	田森土井	安美土井		間	326	43	5.9	2.2	2.2
H黒-115	北平勝15	黒13554	H13.2.2	82.0	愛知県	平茂勝	田森土井	安美土井		現	420	54	7.5	2.3	5.4
H黒-116	北福茂16	黒13571	H13.4.30	81.1	宮城県	茂勝	北国7の8	安福165の9		現	433	54	7.5	2.8	3.9
H黒-117S	北平茂安	黒原4143	H12.2.2	82.7	北海道	第33平茂	安平	隆美		現	431	50	7.9	2.7	4.5
H黒-118S	北加島	黒原4144	H12.4.13	82.9	北海道	茂重桜	糸晴波	糸光 ◆		現	473	58	7.9	2.7	4.1
H黒-119	福勝8	黒原4019	H11.6.6	82.0	島根県	茂勝	安福165の9	糸光 ◆		間	376	48	6.6	2.3	3.0
H黒-121	北安鶴21	黒13555	H13.1.6	81.0	徳島県	安平	安美土井	菊照土井		間	378	47	6.7	2.0	2.2
H黒-122	北勝晴22	黒13556	H13.2.17	81.4	三重県	平茂勝	安糸晴	安福(岐阜)		現	450	52	7.8	2.8	4.9
H黒-123	北安勝23	黒13557	H13.2.22	81.2	広島県	平茂勝	安福(岐阜)	谷福土井		間	383	47	6.6	1.9	3.3
H黒-124	北大日24	黒13598	H13.5.22	82.1	鳥取県	晴美	第8平茂	第20平茂	MOD+	間	374	44	6.1	1.9	2.3
H黒-125	北勝隆25	黒13599	H13.3.24	82.7	島根県	平茂勝	隆桜	第20平茂		間	408	49	7.0	2.1	3.6
H黒-127	北安菊27	黒13600	H13.6.23	80.3	徳島県	安平	菊照土井	安谷土井		間	346	46	6.5	1.8	2.8
H黒-129S	北泰重桜	黒原4275	H12.12.20	87.2	北海道	茂重桜	谷茂	第7糸桜		現	443	56	7.4	2.3	3.7
H黒-130S	金糸	黒原4276	H13.2.2	84.2	北海道	糸晴波	安平	隆美		現	487	54	7.7	3.9	4.3
H黒-131	繁見	黒原4277	H13.3.18	85.2	北海道	安福165の9	第5平茂	金一	MSHR+	間	389	45	6.6	2.3	3.7
H黒-132	国牽白清	黒高2041	H13.6.4	83.4	島根県	飛騨白清	茂勝	紋次郎		間	377	49	6.6	1.8	3.5

ジェネティクス北海道 黒毛和種 種雄牛繋養一覧

略号	種雄牛名	登録番号	生年月日	体格得点	産地	父	母の父	母の母の父	遺伝病	検定成績						
										区分	枝肉重量(kg)	ロース芯面積(cm²)	バラの厚さ(cm)	皮下脂肪厚(cm)	脂肪交雑BMS No.	
H黒-133	北安柳33	黒13714	H14.11.23	80.7	宮城県	第20平茂	安平	隆桜		間	389	50	6.6	1.8	2.8	
H黒-134	北次郎34	黒13749	H15.1.26	81.6	北海道	谷福土井	紋次郎	安美土井		間	373	47	6.7	1.8	2.8	
H黒-136	襟裳勝36	黒13778	H15.5.12	84.7	北海道	平茂勝	糸福(大分)	八重福		間	410	49	7.7	2.1	3.0	
H黒-137S	北茂深	黒13684	H14.2.10	82.7	北海道	賢深	糸光◆	第7糸桜		現	436	58	7.6	2.0	4.9	
H黒-138S	賢次郎	黒原4412	H14.4.2	82.8	北海道	紋次郎	賢深	糸光◆		現	439	57	7.3	1.9	3.8	
H黒-139	松糸勝39	黒13796	H15.7.16	82.7	徳島県	糸福(大分)	平茂勝	菊照土井		現	460	57	7.6	2.3	6.3	
H黒-140	満天40	黒13815	H15.3.6	81.9	兵庫県	菊伸土井	第2安鶴土井	安幸土井		現	404	52	7.2	2.0	5.0	
H黒-141	白清桜41	黒13898	H16.4.10	81.0	鳥取県	飛騨白清	第7糸桜	安福(岐阜)		現	407	54	7.4	1.9	5.5	
H黒-142	福龍42	黒原4621	H15.8.20	84.2	大分県	寿恵福	初藤	糸福(大分)		現	444	56	7.4	3.2	4.6	
H黒-143S	北若光	黒原4468	H14.11.27	82.0	北海道	牛若丸	糸光◆	第7糸桜		現	392	47	7.0	2.6	3.5	
H黒-144	北花国44	黒13899	H16.3.27	82.0	北海道	第1花国	紋次郎	賢深		現	440	58	7.7	2.5	5.3	
H黒-145	北茂金45	黒13900	H16.5.19	81.3	北海道	北金波1	平茂勝	忠福		現	439	53	7.7	2.9	5.1	
H黒-146S	北安裕3	黒原4466	H14.11.1	82.1	北海道	安福165の9	北国7の8	糸晴波		現	415	55	7.2	2.2	5.2	
H黒-148S	北安豊	黒原4583	H15.5.28	82.6	北海道	北国7の8	安福(岐阜)	第20平茂		現	442	57	7.7	2.8	5.2	
H黒-149S	隆安平	黒原4469	H14.12.2	84.0	北海道	平茂勝	安平	隆美		現	445	53	7.7	2.7	4.5	
H黒-150	北乃峰50	黒14018	H16.6.16	81.6	北海道	第1花国	神高福	第20平茂		現	483	57	8.0	2.5	5.5	
H黒-151	美津勝51	黒14029	H16.8.22	81.7	鳥取県	平茂勝	谷美土井	田森土井		現	468	56	7.9	1.8	5.7	
H黒-152	鶴福谷52	黒13988	H16.4.3	83.3	兵庫県	鶴山土井	谷福土井	菊照土井		現	409	53	7.0	2.1	4.4	
H黒-155	第55東豊	黒14137	H17.5.11	82.3	岩手県	第33東豊	第5夏藤	気高富士		現	423	50	7.7	3.1	4.2	
H黒-156	菊糸松56	黒14017	H17.4.8	82.0	徳島県	寿恵福	第7糸桜	菊照土井		現	448	54	7.3	2.7	5.7	
H黒-157	北平福57	黒原4708	H17.1.1	83.5	兵庫県	北平安	第2安鶴土井	菊照土井		現	415	55	7.7	1.8	5.7	
H黒-158	茂波栄58	黒14016	H17.2.6	82.9	兵庫県	宮福茂	越照波	茂金波		現	412	51	7.4	2.9	4.7	
H黒-159S	湘南二郎	黒原4470	H15.3.11	83.2	北海道	茂重桜	北国7の8	藤桜		現	457	55	7.7	2.9	5.0	
H黒-160S	第7茂糸	黒原4589	H15.4.21	82.5	北海道	糸福(大分)	谷茂	第7糸桜		現	405	54	6.9	2.3	4.9	
H黒-161	北菊照俊	黒原4817	H17.3.7	82.0	兵庫県	菊俊土井	第2照久土井	菊照土井		現	423	54	7.3	2.2	4.8	
H黒-162	北寿福	黒14138	H17.8.19	82.4	北海道	寿恵福	糸福(大分)	八重福		現	474	58	7.9	3.1	5.7	
H黒-163	北百合忠	黒14139	H17.10.21	81.5	北海道	勝忠平	平茂勝	糸福(大分)		現	459	58	7.8	2.5	6.0	
H黒-164	北波福	黒原4818	H17.2.19	83.1	兵庫県	照菊波	照長土井	安重土井		現	429	47	7.1	2.6	4.0	
H黒-167	北花乃神	黒14215	H18.2.21	83.3	北海道	金幸	平茂勝	神高福		現	476	55	7.7	2.5	5.2	
H黒-168	糸晴糸	黒原4851	H17.2.10	86.0	島根県	糸貞福	藤桜	糸晴波		現	454	63	7.6	3.1	5.1	
H黒-169	鶴山俊	黒14295	H18.1.8	81.0	兵庫県	菊俊土井	照長土井	第2安鶴土井		現	409	55	7.2	2.5	5.4	
H黒-170	北芳福	黒14294	H18.2.5	81.0	兵庫県	福芳土井	鶴山土井	照長土井		現	422	54	7.4	2.7	5.2	
H黒-171	鶴仙翔	黒原4939	H18.3.1	82.9	宮崎県	福桜(宮崎)	上福	安平		現	461	60	7.5	2.1	5.5	
H黒-174	北美月	黒14357	H18.12.3	82.5	広島県	寿恵福	安福(岐阜)	谷福土井		現	459	58	7.6	2.4	5.6	
H黒-175	北勝国	黒原5042	H19.3.20	82.0	北海道	北国7の8	平茂勝	神高福		現	437	52	7.7	2.3	5.4	
H黒-176	隆光165の1	黒原4935	H17.7.16	82.5	北海道	隆桜	安福165の9	糸光◆		現	442	57	7.8	2.1	5.0	
H黒-177	景平の4	黒14126	H17.7.19	84.2	北海道	景東	安平	誠隆		現	457	55	7.4	2.9	5.0	
H黒-178	幹壺	黒原5145	H20.1.6	85.4	北海道	北国茂	平茂勝	安福165の9		現	平成25年1月 現場後代検定終了予定					
H黒-179	北乃桜王	黒原5063	H19.3.15	83.4	島根県	第7福桜	茂重桜	第7糸桜		現	449	53	7.5	2.3	4.6	
H黒-180	安勝姫	黒14410	H19.4.30	83.6	島根県	安茂勝	飛騨白清	平茂勝		現	461	57	7.9	2.4	5.8	
H黒-183	国牽安平	黒原5159	H20.2.29	82.3	島根県	安平照	茂勝	紋次郎		現	平成25年3月 現場後代検定終了予定					
H黒-184	安糸勝	黒原5158	H20.5.5	83.7	熊本県	安糸福	平茂勝	第5平茂		現	平成25年9月 現場後代検定終了予定					
H黒-185	波千鶴	黒14496	H20.5.18	81.6	鳥取県	安福165の9	茂重波	北国7の8	MSHR+	現	平成25年7月 現場後代検定終了予定					
H黒-186	富高福	黒14495	H20.5.25	82.4	北海道	平茂勝	金幸	平茂勝		現	平成25年3月 現場後代検定終了予定					
H黒-187	勝早桜5	黒14289	H18.6.23	83.3	北海道	勝忠平	安平	隆桜		現	468	61	8.1	2.5	6.9	※

略号	種雄牛名	登録番号	生年月日	体格得点	産地	父	母の父	母の母の父	遺伝病	検定成績					
										区分	枝肉重量(kg)	ロース芯面積(cm²)	バラの厚さ(cm)	皮下脂肪厚(cm)	脂肪交雑BMS No.
H黒-189	北斗王	黒原5183	H20.7.27	83.0	北海道	北平安	第１花国	茂重桜		現	平成25年9月 現場後代検定終了予定				
H黒-190	重糸福	黒14577	H20.11.7	81.8	北海道	寿恵福	糸福(大分)	第22平茂		現	平成26年3月 現場後代検定終了予定				
H黒-192	清花福	黒原5228	H20.11.24	83.0	北海道	北平安	安糸福	北国7の8		現	平成26年1月 現場後代検定終了予定				
H黒-195	深山白清	黒14578	H21.1.22	80.9	北海道	国牽白清	平茂勝	北国7の8		現	平成26年3月 現場後代検定終了予定				
H黒-197	美津北平	黒原5338	H22.1.9	82.3	北海道	北平安	第1花国	美津福		現	平成27年9月 現場後代検定終了予定				
H黒-198	平波照	黒14639	H21.4.9	80.8	徳島県	平茂晴	茂重波	菊照土井		現	平成26年7月 現場後代検定終了予定				
H黒-199	晴国花	黒14640	H21.7.10	80.0	徳島県	平茂晴	第1花国	北国7の8		現	平成27年9月 現場後代検定終了予定				
H黒-200	松福久	黒14641	H21.5.28	81.2	島根県	安福久	安福165の9	忠福		現	平成26年7月 現場後代検定終了予定				
H黒-201	百合勝1	黒原5191	H19.7.24	82.8	北海道	百合茂	平茂勝	高栄		現	平成26年1月 現場後代検定終了予定				
H黒-203	多加美	黒14642	H21.4.11	82.9	北海道	平茂晴	安平	神高福		現	平成26年9月 現場後代検定終了予定				
H黒-204	北賢太	黒14643	H21.7.30	81.7	北海道	福栄	平茂勝	安福(岐阜)		現	平成26年9月 現場後代検定終了予定				
H黒-206	安照藤	黒14645	H21.8.24	80.5	北海道	安平照	第1花国	安福165の9		現	平成27年1月 現場後代検定終了予定				
H黒-208	北福秀	黒原5347	H21.9.26	83.1	北海道	北平安	福桜(宮崎)	糸秀		現	平成27年3月 現場後代検定終了予定				
H黒-210	全之久	黒原5348	H22.1.9	82.8	北海道	安福久	金幸	糸福(大分)		現	平成27年9月 現場後代検定終了予定				
H黒-211	茂秀紅葉	黒14700	H22.1.15	81.4	北海道	平茂晴	美津照	安福(岐阜)		現	平成27年3月 現場後代検定終了予定				
H黒-212	桜大地	黒原5412	H22.3.7	84.5	北海道	勝忠平	福桜(宮崎)	安福165の9		現	平成27年7月 現場後代検定終了予定				
H黒-214	安幸福	黒原5411	H22.4.1	83.7	北海道	安糸福	美津福	金幸		現	平成27年7月 現場後代検定終了予定				
H黒-213	福忠勝	黒5413	H22.3.30	86.1	北海道	勝忠平	福之国	福桜(宮崎)		現	平成27年12月 現場後代検定終了予定				
H黒-216	鶴北福	黒原5470	H22.8.8	82.3	北海道	北乃大福	北国7の8	安福(岐阜)		現	平成27年12月 現場後代検定終了予定				
H黒-217	拓百合	黒原5471	H22.8.20	82.1	北海道	百合茂	安平	糸秀		現	平成28年2月 現場後代検定終了予定				
H黒-220	光忠平	黒原5474	H22.9.26	83.4	北海道	勝忠平	安糸福	金幸		現	平成28年2月 現場後代検定終了予定				
H黒-224	茂晴安	黒14841	H22.12.8	83.5	北海道	平茂晴	安平	隆桜		現	平成28年6月 現場後代検定終了予定				
H黒-226	梅栄福	黒原5529	H22.12.28	84.8	北海道	北乃大福	勝忠平	安平		現	平成28年8月 現場後代検定終了予定				
H黒-227	北平照	黒原5507	H23.2.8	82.6	北海道	北平安	安平照	平茂勝		現	平成28年6月 現場後代検定終了予定				
H黒-228	恵方	黒原5508	H23.2.3	84.6	北海道	北平安	茂勝	平茂勝		現	平成28年8月 現場後代検定終了予定				
H黒-246	第1花藤	黒14659	H20.6.18	85.0	青森県	第1花国	美津福	安福165の9		平成28年2月 フィールド検定終了予定					
JB-3	福富	黒11956	H1.3.26	83.5	兵庫県	安谷土井	菊照土井	安美土井	B3+	フィールド成績					
JB-7	七福神	黒12488	H5.1.14	82.3	兵庫県	谷福土井	菊照土井	菊安土井	B3+ CL16+	フィールド成績					
JB-11	北乃安福	黒12619	H6.7.15	83.8	岩手県	安福(岐阜)	第7糸桜	福金波	CL16+	フィールド成績					
JB-12	福乃神	黒12642	H6.12.10	80.1	三重県	安福165の9	菊照土井	安美土井	CL16+	フィールド成績					
JB-13	都丸	黒12751	H7.2.18	83.0	兵庫県	照長土井	菊照土井	安美土井		フィールド成績					
JB-14	友鶴	黒12752	H7.3.1	83.4	兵庫県	第2安鶴土井	菊照土井	田森土井		フィールド成績					
JB-16	桜糸福	黒原3198	H6.11.21	83.0	島根県	糸福(大分)	晴美	安谷土井		フィールド成績					
JB-17	出雲桜	黒12779	H8.5.3	83.6	島根県	北国7の8	糸晴波	賢深		フィールド成績					
JB-18	安糸平	黒12930	H8.8.26	82.2	熊本県	安福165の9	糸福(大分)	第20平茂		フィールド成績					
JB-19	北乃谷福鶴	黒13055	H9.3.17	82.1	兵庫県	谷福土井	第2安鶴土井	菊照土井	CL16+	フィールド成績					
JB-20	幸照福	黒13056	H9.3.23	81.7	兵庫県	谷福土井	菊照土井	安幸土井		フィールド成績					
JB-21	茂美津	黒13057	H9.8.27	82.0	栃木県	美津福	茂重波	糸光 ◆		現	405	50	7.7	2.7	5.0
JB-22	北乃重波	黒13058	H9.11.1	80.9	岩手県	茂重波	安谷土井	茅森波	B3+ CL16+	フィールド成績					
JB-23	北乃安福波	黒13107	H10.1.31	83.1	岩手県	安福(岐阜)	福昌	第7糸桜	CL16+	現	413	50	7.3	2.0	5.2
JB-24	北乃大福	黒13320	H11.4.17	82.0	鳥取県	安福(岐阜)	谷美土井	田森土井	CL16+	現	438	60	8.4	2.3	7.5
JB-25	第２茂波	黒13321	H11.12.7	81.6	鳥取県	茂重波	菊照土井	安谷土井		現	393	52	6.8	2.2	5.5

・B3：牛バンド3欠損症　F13：牛13因子欠損症　CL：牛クローデイーン16欠損症　CHS：牛チュディアックヒガシ症　MCSU：牛モリブデン補酵素欠損症
ー：正常　＋：保因　但し、遺伝病の空欄は未検査または検査中です。

・「区分」欄は、「間」は間接検定成績、「現」は現場後代検定成績を表します。

・「脂肪交雑 BMS No.」欄は、間接検定の牛は脂肪交雑で、現場後代検定の牛はBMS No. で表示しております。

※H黒-187 勝早桜5の検定成績は、終了申請中のものです。