

平成二十四年度種雄牛案内

黒毛和種

ジェネティクス北海道 黒毛和種種雄牛育種価一覧表

平成23年11月

※脂肪交雑基準値によるランキングを掲載

順位	略号	名号	生年	父牛	母の父	枝肉重量 育種価(kg)	枝肉重量 正確度	ロース芯面積 育種価(cm²)	ロース芯面積 正確度	バラの厚さ 育種価(cm)	バラの厚さ 正確度	皮下脂肪厚 育種価(cm)	皮下脂肪厚 正確度	歩留基準値 育種価(%)	歩留基準値 正確度	脂肪交雑基準値 育種価	脂肪交雑基準値 正確度	産肉成績(頭)
2	JB-24	北乃大福	H11	安福(岐阜)	谷美土井	8.708	0.990	16.138	0.989	1.366	0.986	-0.457	0.990	3.334	0.990	2.585	0.991	318
10	H黒-93	北茂安93	H11	平茂勝	安福(岐阜)	73.759	0.962	4.714	0.957	1.305	0.946	-0.673	0.961	1.183	0.961	2.379	0.965	67
22	H黒-139	松糸勝39	H15	糸福(大分)	平茂勝	57.054	0.941	10.789	0.934	0.541	0.918	-0.750	0.939	1.784	0.940	2.124	0.946	42
23	H黒-123	北安勝23	H13	平茂勝	安福(岐阜)	45.101	0.971	8.713	0.968	0.466	0.959	-0.597	0.970	1.430	0.971	2.119	0.974	97
26	H黒-80	北平安	H10	安平	菊照土井	6.555	0.997	15.595	0.997	0.711	0.996	-0.529	0.997	2.915	0.997	2.060	0.997	4,638
40	H黒-96	北茂勝96	H11	茂勝	茂重波	-6.350	0.979	9.616	0.976	0.265	0.970	0.212	0.978	1.340	0.979	1.937	0.981	109
56	H黒-146	北安裕3	H14	安福165の9	北国7の8	-9.289	0.898	11.679	0.887	0.349	0.866	-0.965	0.895	2.670	0.896	1.845	0.905	19
57	H黒-132	国奉白清	H13	飛驒白清	茂勝	50.112	0.992	12.865	0.991	0.654	0.989	-0.610	0.992	2.056	0.992	1.840	0.993	454
58	H黒-45	東龍	H6	第7糸桜	安福(岐阜)	22.223	0.990	7.680	0.988	0.898	0.985	-0.381	0.989	1.675	0.989	1.825	0.990	329
68	H黒-125	北勝隆25	H13	平茂勝	隆桜	70.568	0.994	8.399	0.994	0.856	0.992	-0.163	0.994	0.950	0.994	1.750	0.995	785
69	H黒-156	菊糸松56	H17	寿恵福	第7糸桜	40.876	0.943	6.641	0.936	0.008	0.921	-0.100	0.941	0.501	0.941	1.749	0.948	40
76	H黒-150	北乃峰50	H16	第1花国	神高福	104.686	0.942	12.004	0.935	1.381	0.920	-0.369	0.940	1.558	0.941	1.723	0.947	42
78	H黒-167	北花乃神	H18	金幸	平茂勝	86.246	0.944	8.701	0.936	1.088	0.922	-0.680	0.942	1.444	0.942	1.707	0.948	39
85	H黒-171	鶴仙翔	H18	福桜(宮崎)	上福	36.637	0.934	16.149	0.925	0.426	0.909	-1.050	0.931	2.891	0.932	1.673	0.939	32
90	H黒-141	白清桜41	H16	飛驒白清	第7糸桜	-21.006	0.949	6.109	0.942	0.349	0.928	-1.167	0.947	2.350	0.947	1.645	0.953	44
91	H黒-102	北勝波2	H11	平茂勝	茂重波	54.451	0.816	4.732	0.801	0.648	0.774	-0.418	0.812	0.742	0.813	1.640	0.826	8
96	H黒-122	北勝晴22	H13	平茂勝	安糸晴	76.987	0.930	5.519	0.922	1.019	0.905	0.179	0.928	0.287	0.929	1.619	0.936	33
97	H黒-51	第2北福安	H7	安福(岐阜)	静	4.701	0.872	7.264	0.861	0.361	0.841	-0.167	0.869	1.298	0.870	1.618	0.880	12
98	H黒-149s	隆安平	H14	平茂勝	安平	49.470	0.928	4.350	0.920	1.378	0.902	-0.113	0.926	0.989	0.927	1.605	0.934	31

社団法人 ジェネティクス北海道
GENETICS HOKKAIDO assoc.

〒060-0004 札幌市中央区北4条西1丁目1番地 北農ビル13F
[業務部]TEL(011)242-9645 FAX(011)242-9651
[改良部]乳牛改良課(011)242-9646 肉牛改良課(011)242-9647

●道北事業所 … TEL(0166)57-6111 FAX(0166)57-6113
●道東事業所 … TEL(0153)72-4554 FAX(0153)72-1325
●道央広域事業所 … TEL(011)375-4422 FAX(011)375-4411
●十勝北見事業所 … TEL(0156)63-3838 FAX(0156)63-3839
●十勝清水種雄牛センター … TEL(0156)62-2158 FAX(0156)62-2150
●道央種雄牛センター … TEL(011)375-3939 FAX(011)375-2330

ホームページ http://www.genetics-hokkaido.ne.jp

社団法人 ジェネティクス北海道
GENETICS HOKKAIDO assoc.

目次

【ページ順】

目次 —— 1
本誌の見方 —— 2
JB-24　北乃大福〔鳥取県〕—— 3･4
H黒-80　北平安〔鳥取県〕—— 5･6
H黒-93　北茂安93〔北海道〕—— 7
H黒-123　北安勝23〔広島県〕—— 8
H黒-132　国牽白清〔島根県〕—— 9
H黒-96　北茂勝96〔岩手県〕—— 10
H黒-139　松糸勝39〔徳島県〕—— 11
H黒-171　鶴仙翔〔宮崎県〕—— 12
H黒-125　北勝隆25〔島根県〕—— 13
H黒-162　北寿福〔北海道〕—— 14
H黒-101　北勝福1〔島根県〕—— 15
H黒-151　美津勝51〔鳥取県〕
H黒-156　菊糸松56〔徳島県〕—— 16
H黒-160　第7茂糸〔北海道〕
H黒-161　北菊照俊〔兵庫県〕—— 17
H黒-163　北百合忠〔北海道〕
H黒-169　鶴山俊〔兵庫県〕
H黒-170　北芳福〔兵庫県〕
H黒-174　北美月〔広島県〕—— 18
H黒-175　北勝国〔北海道〕
H黒-179　北乃桜王〔島根県〕
H黒-180　安勝姫〔島根県〕
H黒-178　幹壺〔北海道〕—— 19
H黒-183　国牽安平〔島根県〕
H黒-184　安糸勝〔熊本県〕
H黒-185　波千鶴〔鳥取県〕—— 20
H黒-186　富高福〔北海道〕
H黒-187　勝早桜5〔北海道〕
H黒-189　北斗王〔北海道〕
H黒-190　重糸福〔北海道〕—— 21
H黒-192　清花福〔北海道〕
H黒-195　深山白清〔北海道〕
H黒-198　平波照〔徳島県〕
H黒-200　松福久〔島根県〕—— 22
H黒-201　百合勝1〔北海道〕
H黒-203　多加美〔北海道〕
H黒-204　北賢太〔北海道〕
H黒-197　美津北平〔北海道〕—— 23
H黒-199　晴国花〔徳島県〕
H黒-206　安照藤〔北海道〕
H黒-208　北福秀〔北海道〕
H黒-210　全之久〔北海道〕—— 24
H黒-211　茂秀紅葉〔北海道〕
H黒-212　桜大地〔北海道〕
H黒-214　安幸福〔北海道〕
父系から見た主な系統図 —— 25･26
本団種雄牛一覧表 —— 27～30
育種価(H23.11) —— 裏表紙

【略 号 順】

H黒-80　北平安〔鳥取県〕—— 5･6
H黒-93　北茂安93〔北海道〕—— 7
H黒-96　北茂勝96〔岩手県〕—— 10
H黒-101　北勝福1〔島根県〕—— 15
H黒-123　北安勝23〔広島県〕—— 8
H黒-125　北勝隆25〔島根県〕—— 13
H黒-132　国牽白清〔島根県〕—— 9
H黒-139　松糸勝39〔徳島県〕—— 11
H黒-151　美津勝51〔鳥取県〕—— 15
H黒-156　菊糸松56〔徳島県〕—— 16
H黒-160　第7茂糸〔北海道〕—— 16
H黒-161　北菊照俊〔兵庫県〕—— 17
H黒-162　北寿福〔北海道〕—— 14
H黒-163　北百合忠〔北海道〕—— 17
H黒-169　鶴山俊〔兵庫県〕—— 17
H黒-170　北芳福〔兵庫県〕—— 17
H黒-171　鶴仙翔〔宮崎県〕—— 12
H黒-174　北美月〔広島県〕—— 18
H黒-175　北勝国〔北海道〕—— 18
H黒-178　幹壺〔北海道〕—— 19
H黒-179　北乃桜王〔島根県〕—— 18
H黒-180　安勝姫〔島根県〕—— 18
H黒-183　国牽安平〔島根県〕—— 19
H黒-184　安糸勝〔熊本県〕—— 19
H黒-185　波千鶴〔鳥取県〕—— 20
H黒-186　富高福〔北海道〕—— 20
H黒-187　勝早桜5〔北海道〕—— 20
H黒-189　北斗王〔北海道〕—— 20
H黒-190　重糸福〔北海道〕—— 21
H黒-192　清花福〔北海道〕—— 21
H黒-195　深山白清〔北海道〕—— 21
H黒-197　美津北平〔北海道〕—— 23
H黒-198　平波照〔徳島県〕—— 21
H黒-199　晴国花〔徳島県〕—— 23
H黒-200　松福久〔島根県〕—— 22
H黒-201　百合勝1〔北海道〕—— 22
H黒-203　多加美〔北海道〕—— 22
H黒-204　北賢太〔北海道〕—— 22
H黒-206　安照藤〔北海道〕—— 23
H黒-208　北福秀〔北海道〕—— 23
H黒-210　全之久〔北海道〕—— 24
H黒-211　茂秀紅葉〔北海道〕—— 24
H黒-212　桜大地〔北海道〕—— 24
H黒-214　安幸福〔北海道〕—— 24
JB-24　北乃大福〔鳥取県〕—— 3･4

※表紙の種雄牛／上から:北乃大福、北茂安93、北安勝23、北平安

本誌の見方

❶特定遺伝子型検査結果の表記について

遺伝子型の検査結果を示しています。

○ 特定遺伝子型検査結果の表記について（保因牛については＋表示）
B3(牛バンド３欠損症)、F13(牛第１３因子欠損症)、CL16(牛クローディン１６欠損症)、CHS1(牛チェディアックヒガシ症候群)、MCSU(牛モリブデン補酵素欠損症)、MOD(眼球形成異常症)MSHR(メラニン細胞刺激ホルモン受容体)
上記の遺伝性疾患の遺伝子を両親より受け継いだ場合、遺伝病が発症する場合がありますので、遺伝子を保因する可能性のある繁殖雌牛との交配は避けて下さい。(当団にて過去に繋養していた種雄牛の遺伝病保因の有無についての詳細は、27～30ページに記載しております。)

❷血　統

(社)全国和牛登録協会発行の血統および能力調査書より記載しております。

❸検定成績

(社)全国和牛登録協会による「間接検定」の成績と「現場後代検定」の上物率と平均値を示しております。

❹育種価レーダーチャート

○ 道内雌牛の育種価平均値と標準偏差を用いて、種雄牛の推定育種価を標準化した値(S単位)をレーダーチャートで表したもので、種雄牛の産肉能力の特徴を示しています。

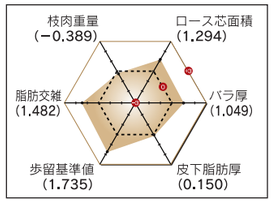

○ 内側の小さな6角形が平均を示し、図が大きくなるほど能力が高いことを示します。(ただし皮下脂肪については＋－が逆になりますのでご注意ください。)
○ おおよそ＋0.67σが上位25%、＋1.0σが上位16%、＋2.0σは上位2%にあたります。
○ 北乃大福を例にとると、道内平均の育種価を有する雌牛に交配した場合、ロース芯面積、バラの厚さ、歩留基準値及び脂肪交雑(上位16%)は平均より能力が高く、皮下脂肪は平均的な能力をもちます。そして、ロース芯面積、歩留基準値及び脂肪交雑は特に能力が高いことを示しており、これらの形質の改良が期待されます。
○ この情報は、全て(社)北海道酪農畜産協会の提供によるものです。

❺育種価

育種価は、(社)北海道酪農畜産協会の提供によるものです。

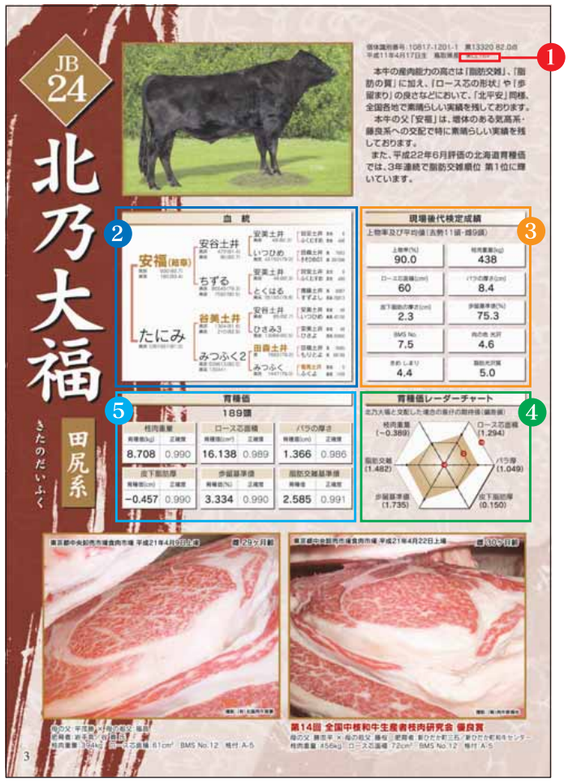

現場後代検定について　現場後代検定による種雄牛評価(全国和牛登録協会)

●現場後代検定とは
検定種雄牛における調査牛頭数15頭以上の通常出荷された現場枝肉情報を活用して、各県が行う育種価評価事業によって育種価評価を実施し、種雄牛の選抜を効率的に行うための検定方法です。

●調査牛の条件
1.子牛登記証明書を有する去勢牛または雌牛で、遺伝子型検査成績報告書を発行済みであること。
2.終了時の調査牛頭数は15頭以上であり、肥育開始月齢は13ヶ月未満であること。

●検定期間
肥育終了は去勢牛で生後29ヶ月未満、雌牛で32ヶ月未満とする。

●給与方法
特に取り決めはない。

●調査方法
日本食肉格付協会が枝肉取引規格に基づいて実施した格付結果を用いる。

間接検定について　間接検定による種雄牛評価(全国和牛登録協会)

●間接検定とは
未検定種雄牛について、任意の雌牛に交配して生まれた去勢牛を1セットで若齢肥育し、その間の増体量、飼料効率を調査するとともにと畜して、と体に関して肉量や肉質を調査して1セットとした去勢牛の成績の平均値によって種雄牛の産肉能力を評価する検定方法です。

●調査牛の条件
子牛登記証明書を有する去勢牛で、遺伝子型検査成績報告書を発行済みで、矛盾のみられないもの。

●検定期間
予備飼育開始時月齢7～8ヶ月で、20日間の予備飼育・364日間の検定期間とする。

●検定飼料の給与
濃厚飼料、粗飼料とも自由採取であるが、濃厚飼料には稲ワラを10%混入する。

濃厚飼料の配合	大麦	とうもろこし	麸	米糠	大豆粕	食塩	カルシウム剤	CP	TDN
	30	40	16	6	6	1	1	12.0	73.0

脂肪交雑の見方　BMS 脂肪交雑評価基準及び等級区分の関係は次のようになります。

BMS No.	1	2	3	4	5	6	7	8	9	10	11	12
脂肪交雑規準	0	0＋	1－	1	1＋	2－	2	2＋	3－	3	4	5
等級区分 新規格	1	2	3			4				5		
等級区分 旧規格	並			中			上			極上	特選	

JB 24

北乃大福

きたのだいふく

田尻系



個体識別番号：10817-1201-1　黒13320 82.0点
平成11年4月17日生　鳥取県産　※CL16+

本牛の産肉能力の高さは『脂肪交雑』、『脂肪の質』に加え、『ロース芯の形状』や『歩留』の良さなどにおいて、「北平安」同様、全国各地で素晴らしい実績を残しております。

本牛の父「安福」は、増体のある気高系・藤良系への交配で特に素晴らしい実績を残しております。

また、平成23年11月の北海道育種価では脂肪交雑順位　第2位ですが、平成22年6月評価まで5期連続で第1位に輝いた実績を持ちます。

血　統

- **安福**（岐阜）　黒原 930(82.7)　黒育 180(83.4)
  - 安谷土井　黒原 472(81.4)　黒育 85(82.7)
    - 安美土井　黒育 48(82.3)
      - 田安土井　黒育 6
      - ふくむすめ　黒育 498
    - いつひめ　黒高 42150(79.0)
      - 田森土井　黒 7663
      - きそひめの1　黒 397298
  - ちずる　黒原 8554S(79.3)　黒育 7592(80.5)
    - 安美土井　黒育 48(82.3)
      - 田安土井　黒育 6
      - ふくむすめ　黒育 498
    - とくはる　黒高 35150(78.8)
      - 徳藤土井　黒 8987
      - すずよし　黒高 29913
- たにみ　黒原 1061937(81.5)
  - **谷美土井**　黒原 1304(81.6)　黒育 210(82.9)
    - 安谷土井　黒育 85(82.7)
      - 安美土井　黒育 48
      - いつひめ　黒高 42150
    - ひさみ3　黒育 13066(80.5)
      - 安美土井　黒育 48
      - ひさよ　黒高 25850
  - みつふく2　黒原 509613(80.0)　黒高 120441
    - **田森土井**　黒 7663(79.0)
      - 田福土井　黒 2685
      - もりとよ　黒 68189
    - みつふく　黒育 1447(79.0)
      - 菊美土井　黒育 5
      - ふくよ　黒高 1459

育種価

318頭

枝肉重量		ロース芯面積		バラの厚さ	
育種価(kg)	正確度	育種価(cm²)	正確度	育種価(cm)	正確度
8.708	0.990	16.138	0.989	1.366	0.986

皮下脂肪厚		歩留基準値		脂肪交雑基準値	
育種価(cm)	正確度	育種価(%)	正確度	育種価	正確度
−0.457	0.990	3.334	0.990	2.585	0.991

現場後代検定成績

上物率及び平均値（去勢11頭・雌9頭）

上物率(%)	枝肉重量(kg)
90.0	438
ロース芯面積(cm²)	バラの厚さ(cm)
60	8.4
皮下脂肪の厚さ(cm)	歩留基準値(%)
2.3	75.3
BMS No.	肉の色 光沢
7.5	4.6
きめ しまり	脂肪光沢質
4.4	5.0

育種価レーダーチャート

北乃大福と交配した場合の産仔の期待値（偏差値）

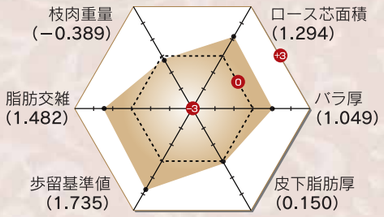

全国での枝肉共励会結果（平成23年）

「平成23年度北海道枝肉共励会（交雑種の部）」	最優秀賞	（㈱北海道畜産公社道東事業所十勝工場）
「第13回全農肉牛枝肉共励会（交雑種の部）」	最優秀賞	（東京都中央卸売市場食肉市場）
「栃木県産銘柄牛販売会（交雑種の部）」	最優秀賞	（東京都中央卸売市場食肉市場）
「JAグループ栃木県産銘柄牛販売会（交雑種の部）」	最優秀賞	（東京都中央卸売市場食肉市場）
「第30回全農肉牛枝肉共励会（交雑種の部）」	最優秀賞	（大坂市中央卸売市場南港市場）
「第22回南港市場交雑牛枝肉共励会」	最優秀賞	（大坂市中央卸売市場南港市場）
「西日本地区開拓系統肉牛枝肉共進会（交雑種の部）」	最優秀賞	（大坂市中央卸売市場南港市場）
「関西肥育畜産組合共励会（交雑種）」	最優秀賞	（大坂市中央卸売市場南港市場）
「第7回知多牛枝肉共励会（交雑種）」	最優秀賞	（大坂市中央卸売市場南港市場）
「第50回徳島県肉牛共励会（交雑種）」	最優秀賞	（大坂市中央卸売市場南港市場）
「三豊畜産出荷組合共励会（交雑種の部）」	最優秀賞	（大坂市中央卸売市場南港市場）



母の父：平茂勝 × 母の祖父：福昌
肥育者：岩手県／谷 貢 氏
枝肉重量：394kg　ロース芯面積：61cm²　BMS No.12　格付：A-5



第14回 全国中核和牛生産者枝肉研究会 優良賞
母の父：勝忠平 × 母の祖父：藤桜　肥育者：新ひだか町三石／新ひだか町和牛センター
枝肉重量：456kg　ロース芯面積：72cm²　BMS No.12　格付：A-5



第13回 みついし牛枝肉研究会 最優秀賞
母の父：平茂勝 × 母の祖父：北国7の8　肥育者：新ひだか町三石／前川 忠昭 氏
枝肉重量：584kg　ロース芯面積：78cm²　BMS No.12　格付：A-5



第32回 全畜連東日本ブロック 肉用牛枝肉共進会 最優秀賞
母の父：安平 × 母の祖父：隆桜　肥育者：宮城県／根元 仁一 氏
枝肉重量：604kg　ロース芯面積：79cm²　BMS No.11　格付：A-5



平成21年度 仙南肉牛研究会 第2回枝肉共進会 チャンピオン賞
母の父：北国7の8 × 母の祖父：藤桜　肥育者：宮城県／笹谷 勝 氏
枝肉重量：531kg　ロース芯面積：64cm²　BMS No.11　格付：A-5



第13回 みついし牛枝肉研究会 優秀賞
母の父：平茂勝 × 母の祖父：藤桜　肥育者：新ひだか町三石／山口 隆弘 氏
枝肉重量：406kg　ロース芯面積：63cm²　BMS No.10　格付：A-5

H黒80 北平安

きたひらやす

田尻系



個体識別番号:11189-3117-0　黒高2040　82.0点
平成10年7月12日生　鳥取県産　※遺伝病は全てマイナス

父である宮崎県基幹種雄牛「安平」譲りの安定した『脂肪交雑(コザシ)』と、ロース芯面積の大きさに加え、田尻系最大の美点である『脂肪の質』の良さで、全国各地の共励会で上位入賞を果たしています。増体のある気高系や藤良系との交配で特に素晴らしい産肉実績を残しているほか、全国各地の素牛市場においても高値で取引されており、繁殖・肥育などすべての経営に応える田尻系種雄牛です。

血　統

- **安　平**　黒原　2208(84.0)
  - 安福(宮崎)　黒原　1255(81.1)
    - 田安土井　黒育　6(80.6)
      - 田福土井　黒　2685
      - やすみ　本黒　9471
    - かずよ　黒高　51489(78.4)
      - 安千代土井　黒育　47
      - かずもと　黒　514215
  - きよふく　黒原　568518(82.4)
    - 安福(岐阜)　黒育　180(83.4)
      - 安谷土井　黒育　85
      - ちずる　黒育　7592
    - きよしげ　黒育　12902(80.7)
      - 茂富士　黒育　93
      - おきよ　黒高　45191
- てるふく3　黒原　823876(80.0)　黒高　141854
  - **菊照土井**　黒　10787(79.3)　黒育　100(81.1)
    - 菊則土井　黒育　32(80.7)
      - 菊美土井　黒育　5
      - たまる　黒　491064
    - とくかね　黒高　20988(78.1)
      - 田照土井　黒高　69
      - すけみ　黒　198474
  - てるふく2　黒原　601104(79.2)　黒高　129180(80.1)
    - **菊安土井**　黒育　125(81.6)
      - 菊則土井　黒育　32
      - むらよし　黒高　42062
    - てるふく　黒原　369413(78.9)
      - **菊茂土井**　黒育　83
      - てるひめ　黒　1323286

間接検定成績

平均(10頭)

終了時体重(kg)	枝肉重量(kg)
575	346
D.G(kg)	ロース芯面積(cm²)
0.91	50
バラの厚さ(cm)	皮下脂肪の厚さ(cm)
6.1	1.9
歩留基準値(%)	筋間脂肪(cm)
74.0	6.2
屠体長(cm)	脂肪交雑
147	3.1

育種価

4,638頭

枝肉重量		ロース芯面積		バラの厚さ	
育種価(kg)	正確度	育種価(cm²)	正確度	育種価(cm)	正確度
6.555	0.997	15.595	0.997	0.711	0.996
皮下脂肪厚		**歩留基準値**		**脂肪交雑基準値**	
育種価(cm)	正確度	育種価(%)	正確度	育種価	正確度
−0.529	0.997	2.915	0.997	2.060	0.997

育種価レーダーチャート

北平安と交配した場合の産子の期待値(偏差値)

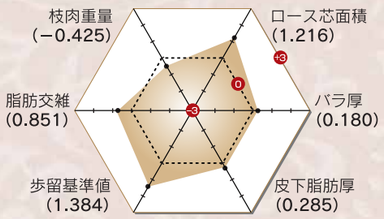

全国での枝肉共励会結果(平成23年)

「第8回ジェネティクス北海道黒毛和種枝肉共励会」	名誉賞	(㈱北海道畜産公社道東事業所十勝工場)
「平成23年度北海道枝肉共励会(黒毛和牛の部)」	優秀賞2席	(㈱北海道畜産公社道東事業所十勝工場)
「第7回みついし牛枝肉共励会」	最優秀賞	(東京都中央卸売市場食肉市場)
「第26回名人会肉用牛枝肉研究会」	最優秀賞	(東京都中央卸売市場食肉市場)
「平成23年度いわて牛県央枝肉研究会」	最優秀賞	(東京都中央卸売市場食肉市場)
「第43回はさま牛枝肉共励会」	最優秀賞	(東京都中央卸売市場食肉市場)
「第36回福島地方肉牛枝肉研究会」	最優秀賞	(東京都中央卸売市場食肉市場)
「第38回茨城県常陸牛枝肉共励会」	最優秀賞	(東京都中央卸売市場食肉市場)
「第34回茨城県畜連常陸牛枝肉研究会」	最優秀賞	(東京都中央卸売市場食肉市場)
「平成23年度丸二産業牛枝肉共励会」	最優秀賞	(東京都中央卸売市場食肉市場)
「第56回新潟県肥育牛求評共励会」	最優秀賞	(東京都中央卸売市場食肉市場)
「三豊畜産出荷組合共励会(和牛の部)」	最優秀賞	(大坂市中央卸売市場南港市場)



第8回ジェネティクス北海道黒毛和種枝肉共励会 名誉賞
母の父:北国7の8 × 母の祖父:平茂勝　肥育者:帯広市／株式会社トヨニシフードテック
枝肉重量:536kg　ロース芯面積:82cm²　BMS No.12　格付:A-5



第8回ジェネティクス北海道黒毛和種枝肉共励会 一般牛の部 最優秀賞
母の父:福栄 × 母の祖父:藤桜　肥育者:新冠町／庄司 敏 氏
枝肉重量:481kg　ロース芯面積:82cm²　BMS No.12　格付:A-5



平成23年度北海道枝肉共励会(黒毛和牛の部)優秀賞二席
母の父:安茂勝 × 母の祖父:隆桜　肥育者:南るもい／小平牛肥育組合
枝肉重量:405kg　ロース芯面積:65cm²　BMS No.11　格付:A-5



第7回 ジェネティクス北海道 黒毛和種枝肉共励会 名誉賞
母の父:第1花国 × 母の祖父:安平　肥育者:網走市／有限会社 佐藤牧場
枝肉重量:362kg　ロース芯面積:66cm²　BMS No.12　格付:A-5



第15回北海道総合畜産共進会[肉用牛部門]
第1部門・第2部門　1等賞1席
「あつか」号　母の父:百合茂　池田町 高嶋 紳一 氏出品



第7回みついし牛枝肉共励会 最優良賞
母の父:勝忠平 × 母の祖父:安平　肥育者:浦河町／中山 重雄 氏
枝肉重量:532kg　ロース芯面積:82cm²　BMS No.11　格付:A-5

H黒 93

北茂安93

きたしげやす93

気高系

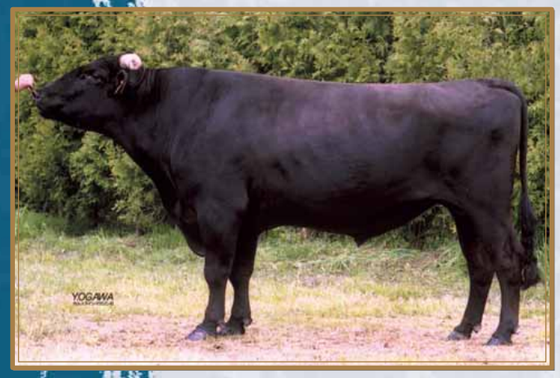

個体識別番号：10817-1218-9　黒13323　82.2点
平成11年4月15日生　北海道産　※遺伝病は全てマイナス

「平茂勝」×「安福」×「静」という血統構成を持つ北海道産の本牛は、平成23年11月評価の北海道育種価（肪交雑順位）で、堂々の第10位にランクされており、産肉能力の高さは育種価や実際の枝肉成績からも実証されています。

全国の肥育者が認める枝肉重量と脂肪交雑能力の高さに加え、子牛の発育も良好で、優れており素牛市場での評価も急上昇中です。

脂肪交雑能力に定評のある「北平安」や「北乃大福」など、田尻系種雄牛に交配し増体の補完と脂肪交雑の更なる改良を、また、繁殖雌牛としては種牛性を兼ね備えた素牛の生産が期待されます。

血　統

- **平茂勝**　黒原　2441(89.0)
  - 第20平茂　黒原　287(80.5)　黒育　134(84.7)
    - 気高　黒育　9(80.0)
      - 豊参　黒高　63
      - たけもと　黒　316829
    - 第13ひらしげ　黒高　16819(79.0)
      - 気高　黒育　9
      - 第10ひらしげ　黒高　4103
  - ふくみ　黒原　301048(80.0)　黒高　106567(81.0)
    - 宝勝　黒育　175(83.6)
      - 第8気高　黒高　388
      - ほりぞえ1　黒育　1522
    - はつこ　黒原　156592(79.7)
      - 福花5　黒高　495
      - つるあき3　黒高　40857
- やすひめ2　黒　1983016(81.0)
  - **安福（岐阜）**　黒原　930(82.7)　黒育　180(83.4)
    - 安谷土井　黒育　85(82.7)
      - 安美土井　黒育　48
      - いつひめ　黒高　42150
    - ちずる　黒育　7592(80.5)
      - 安美土井　黒育　48
      - とくはる　黒高　35150
  - ふくはた3の5　黒原　484741(79.5)　黒高　129013(80.9)
    - **静**　黒育　177(82.9)
      - 第14茂　黒高　280
      - かなのはな9　黒育　965
    - ふくはた3　黒高　60533(78.7)
      - **第8春**　黒高　646
      - ふくはた6　黒　1380653

現場後代検定成績

上物率及び平均値（去勢18頭）

上物率(%)	枝肉重量(kg)
72.2	469
ロース芯面積(cm²)	バラの厚さ(cm)
50	8.3
皮下脂肪の厚さ(cm)	歩留基準値(%)
2.2	73.7
BMS No.	肉の色 光沢
6.3	4.2
きめ しまり	脂肪光沢質
4.2	4.9

育種価

67頭

枝肉重量		ロース芯面積		バラの厚さ	
育種価(kg)	正確度	育種価(cm²)	正確度	育種価(cm)	正確度
73.759	0.962	4.714	0.957	1.305	0.946
皮下脂肪厚		歩留基準値		脂肪交雑基準値	
育種価(cm)	正確度	育種価(%)	正確度	育種価	正確度
−0.673	0.961	1.183	0.961	2.379	0.965

育種価レーダーチャート

北茂安93と交配した場合の産子の期待値（偏差値）

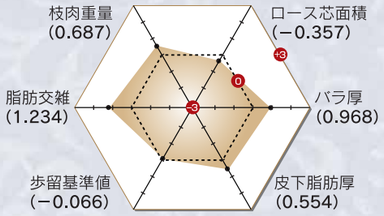





平成21年度 指定と場出荷牛枝肉共励会（去勢の部） 優秀賞
母の父：糸晴波 × 母の祖父：賢晴　肥育者：新冠町／庄司 敏 氏
枝肉重量：556kg　ロース芯面積：67cm²　BMS No.11　格付：A-5

母の父：北国7の8 × 母の祖父：安福165の9
肥育者：上士幌町／JA上士幌肥育試験センター
枝肉重量：505kg　ロース芯面積：67cm²　BMS No.11　格付：A-5

H黒 123

北安勝23

きたやすかつ23

気高系



個体識別番号：10177-0743-2　黒13557　81.2点
平成13年2月22日生　広島県産　※遺伝病は全てマイナス

第10回 全国和牛能力共進会 第9区 候補種雄牛！

第10回長崎全共の第9区（去勢肥育牛）の候補種雄牛として選定され、平成23年11月北海道育種価で23位にランクされている高い育種価を持つ種雄牛です。

「平茂勝」を父に持つ気高系種雄牛であり骨締良く、前躯が深くて強い外貌は母の父である「安福」ゆずりであり、外貌からも産肉能力の高さをうかがい知ることが出来ます。

血　統

- **平茂勝**　黒原　2441(89.0)
  - 第20平茂　黒原　287(80.5)　黒育　134(84.7)
    - 気高　黒育　9(80.0)
      - 豊参　黒高　63
      - たけもと　黒　316829
    - 第13ひらしげ　黒高　16819(79.0)
      - 気高　黒育　9
      - 第10ひらしげ　黒高　4103
  - ふくみ　黒原　301048(80.0)　黒高　106567(81.0)
    - 宝勝　黒育　175(83.6)
      - 第8気高　黒高　388
      - ほりぞえ1　黒育　1522
    - はつこ　黒原　156592(79.7)
      - 福花5　黒高　495
      - つるあき3　黒高　40857
- やすとも　黒原　1053569(82.0)
  - **安福（岐阜）**　黒原　930(82.7)　黒育　180(83.4)
    - 安谷土井　黒育　85(82.7)
      - 安美土井　黒育　48
      - いつひめ　黒高　42150
    - ちずる　黒育　7592(80.5)
      - 安美土井　黒育　48
      - とくはる　黒高　35150
  - ともみ　黒原　970791(80.6)
    - **谷福土井**　黒高　950
      - 安谷土井　黒育　85
      - きくつる　黒高　29920
    - かずとも　黒育　13073(79.0)
      - **安美土井**　黒育　48
      - ともふく4　黒高　35133

育種価

97頭

枝肉重量		ロース芯面積		バラの厚さ	
育種価(kg)	正確度	育種価(cm²)	正確度	育種価(cm)	正確度
45.101	0.971	8.713	0.968	0.466	0.959
皮下脂肪厚		歩留基準値		脂肪交雑基準値	
育種価(cm)	正確度	育種価(%)	正確度	育種価	正確度
−0.597	0.970	1.430	0.971	2.119	0.974

間接検定成績

平均（9頭）

終了時体重(kg)	枝肉重量(kg)
637	383
D.G(kg)	ロース芯面積(cm²)
0.98	47
バラの厚さ(cm)	皮下脂肪の厚さ(cm)
6.6	1.9
歩留基準値(%)	筋間脂肪(cm)
73.4	6.0
屠体長(cm)	脂肪交雑
152	3.3

育種価レーダーチャート

北安勝23と交配した場合の産子の期待値（偏差値）

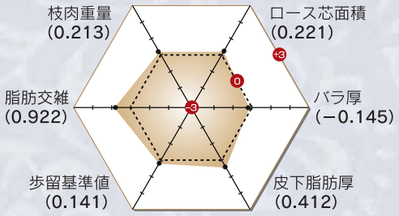





母の父：北仁 × 母の祖父：安糸福
肥育者：弟子屈町／鴨志田 光栄 氏
枝肉重量：422kg　ロース芯面積：56cm²　BMS No.11　格付：A-5

母の父：安福165の9
肥育者：和寒町／樋口 健二 氏
枝肉重量：475kg　ロース芯面積：71cm²　BMS No.10　格付：A-5

H黒 132 国牽白清

くにびきしらきよ

田尻系



個体識別番号：10500-2892-1　黒高2041　83.4点
平成13年6月4日生　島根県産　※遺伝病は全てマイナス

「飛騨白清」の後継種雄牛であり、サシの細かさともも抜けの良さは食肉市場関係者からも高い評価を頂いております。北海道内の共励会で上位入賞を果たすなど高い産肉能力を発揮しており、第10回長崎全共の第9区（去勢肥育牛）の候補種雄牛として選定されています。

田尻の名牛三代の交配により作出された種雄牛で、母系の体格審査得点は三代とも84.5点と優れており、後継牛生産にも十分能力を発揮できる大型な田尻系種雄牛です。

血　統

- **飛騨白清** 黒原 2640(83.2)
  - 安福（岐阜） 黒原 930(82.7) 黒育 180(83.4)
    - 安谷土井 黒育 85(82.7)
      - 安美土井 黒育 48
      - いつひめ 黒高 42150
    - ちずる 黒育 7592(80.5)
      - 安美土井 黒育 48
      - とくはる 黒高 35150
  - 第8はくさん 黒原 624935(83.6) 黒高 126991
    - 安栄 黒高 925(83.8)
      - 安福（岐阜） 黒育 180
      - しんげつ59 黒高 100469
    - たてやま 黒育 8232(78.4)
      - 茂富士 黒育 93
      - やくし 黒高 52465
- みつかつ 黒原 1104801(84.5)
  - **茂勝** 黒原 2012(82.5) 黒高 989
    - 茂重波 黒高 634(80.3)
      - 茂金波 黒育 7
      - しげみつ 黒高 42121
    - ひでかつ 黒原 282819(81.6)
      - 茂重波 黒高 634
      - せんかつ 黒高 46685
  - じろうざくら 黒原 890161(84.5) 黒高 141239
    - **紋次郎** 黒高 938
      - 安美土井 黒育 48
      - はるみ 黒高 29888
    - まつひかり11 黒高 132488
      - 糸光◆ 黒育 90
      - まつはる 黒高 91881

育種価　454頭

枝肉重量		ロース芯面積		バラの厚さ	
育種価(kg)	正確度	育種価(cm²)	正確度	育種価(cm)	正確度
50.112	0.992	12.865	0.991	0.654	0.989

皮下脂肪厚		歩留基準値		脂肪交雑基準値	
育種価(cm)	正確度	育種価(%)	正確度	育種価	正確度
−0.610	0.992	2.056	0.992	1.840	0.993

間接検定成績　平均（9頭）

終了時体重(kg)	枝肉重量(kg)
623	377
D.G(kg)	ロース芯面積(cm²)
1.02	49
バラの厚さ(cm)	皮下脂肪の厚さ(cm)
6.6	1.8
歩留基準値(%)	筋間脂肪(cm)
73.9	5.6
屠体長(cm)	脂肪交雑
153	3.5

育種価レーダーチャート

国牽白清と交配した場合の産子の期待値（偏差値）

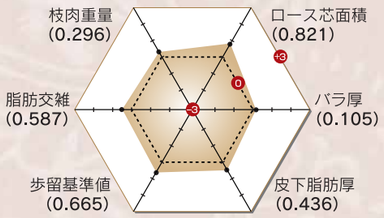

一般枝肉市場成績（一部）

	出荷月齢	枝肉重量(kg)	格付	母の父	母の祖父	ロース芯面積(cm²)	ばらの厚さ(cm)	BMS No.
雌	30.4	482	A-5	照美	金幸	82	10.3	12
	30.4	472	A-5	21世紀	紋次郎	82	7.3	11
去勢	27.0	518	A-5	菊茂勝	北金波1	68	8.8	12
	29.6	593	A-5	北国7の8	安金	69	9.2	11



母の父：菊茂勝 × 母の祖父：北金波1　肥育者：平取町／賀集 昭知 氏
枝肉重量：518kg　ロース芯面積：68cm²　BMS No.12　格付：A-5



母の父：金幸 × 母の祖父：神高福　肥育者：今金町／嶋 三喜雄 氏
枝肉重量：502kg　ロース芯面積：67cm²　BMS No.11　格付：A-5

H黒 96 北茂勝96

きたしげかつ96

茂金系



個体識別番号：10817-1221-9　黒13238　82.3点
平成11年2月16日生　岩手県産　※遺伝病は全てマイナス

現場後代検定成績で上物率71.4%と産肉能力に優れており、平成21年に東京都中央卸売市場食肉市場で開催した【「北茂勝96」枝肉勉強会】において、上物率100%（12頭出品）、5等級率も75%と大変優秀な成績を収めました。

気高系種雄牛が増加している中で、近年希少となった熊波系種雄牛「茂重波」の兄妹交配による種雄牛です。

血　統

- **茂勝** 黒原 2012(82.5) 黒高 989
  - 茂重波 黒 10632(81.4) 黒高 634(80.3)
    - 茂金波 黒育 7(78.6)
      - 茂福 黒高 22
      - たつみ 黒育 103
    - しげみつ 黒高 42121(78.9)
      - 茂金波 黒育 7
      - みつこ 黒 545585
  - ひでかつ 黒原 282819(81.6)
    - 茂重波 黒高 634(80.3)
      - 茂金波 黒育 7
      - しげみつ 黒高 42121
    - せんかつ 黒高 46685(80.6)
      - 勝 黒 10457
      - みちえ 黒 1277441
- ぜんおく6 黒 1771466(79.0)
  - **茂重波** 黒 10632(81.4) 黒高 634(80.3)
    - 茂金波 黒育 7(78.6)
      - 茂福 黒高 22
      - たつみ 黒育 103
    - しげみつ 黒高 42121(78.9)
      - 茂金波 黒育 7
      - みつこ 黒 545585
  - ぜんおく 黒原 226666(80.7)
    - **奥秀** 黒育 46(80.5)
      - 奥隆土井 黒 7634
      - 第6よしこ 黒育 602
    - ぜんぎく 黒高 31609(81.0)
      - **富光** 黒高 463
      - もりきく 黒高 16325

育種価

109頭

枝肉重量		ロース芯面積		バラの厚さ	
育種価(kg)	正確度	育種価(cm²)	正確度	育種価(cm)	正確度
−6.350	0.979	9.616	0.976	0.265	0.970

皮下脂肪厚		歩留基準値		脂肪交雑基準値	
育種価(cm)	正確度	育種価(%)	正確度	育種価	正確度
0.212	0.978	1.340	0.979	1.937	0.981

現場後代検定成績

上物率及び平均値（去勢16頭・雌5頭）

上物率(%)	枝肉重量(kg)
71.4	438
ロース芯面積(cm²)	バラの厚さ(cm)
56	8.1
皮下脂肪の厚さ(cm)	歩留基準値(%)
2.9	73.9
BMS No.	肉の色 光沢
6.1	3.9
きめ しまり	脂肪光沢質
3.9	4.9

育種価レーダーチャート

北茂勝96と交配した場合の産子の期待値（偏差値）

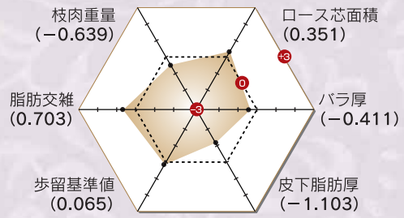



第4回　JAみやぎ登米肉牛部会なかだ支部枝肉共進会 最優秀賞
母の父：第5夏藤 × 母の祖父：城芳14　肥育者：宮城県／猪又 敏明 氏
枝肉重量：406kg　ロース芯面積：54cm²　BMS No.12　格付：A-5



平成22年度 第13回 仙台中央食肉卸売市場 月例牛枝肉共進会 名誉賞
母の父：平茂勝 × 母の祖父：神高福　肥育者：宮城県／根元 仁一 氏
枝肉重量：464kg　ロース芯面積：73cm²　BMS No.11　格付：A-5

H黒 139

松糸勝39

まついとかつ39

藤良系



個体識別番号：11990-8388-1　黒13796　82.7点
平成15年7月16日生　徳島県産　※遺伝病は全てマイナス

現場後代検定においてBMSNo.11、10、上物率65.9%（平均BMS No.6.3）を記録し、平成23年11月に評価された北海道育種価（肪交雑順位）で第22位に評価された高能力種雄牛です。

外貌上は父に似て発育や伸びが良く、種牛性に富んでおり、今春からの産子の市場上場が楽しみな種雄牛です。

血　統



現場後代検定成績

上物率及び平均値（去勢27頭・雌14頭）

上物率(%)	枝肉重量(kg)
65.9	460
ロース芯面積(cm²)	バラの厚さ(cm)
57	7.6
皮下脂肪の厚さ(cm)	歩留基準値(%)
2.3	74.1
BMS No.	肉の色 光沢
6.3	4.0
きめ しまり	脂肪光沢質
3.9	5.0

育種価

42頭

枝肉重量		ロース芯面積		バラの厚さ	
育種価(kg)	正確度	育種価(cm²)	正確度	育種価(cm)	正確度
57.054	0.941	10.789	0.934	0.541	0.918
皮下脂肪厚		歩留基準値		脂肪交雑基準値	
育種価(cm)	正確度	育種価(%)	正確度	育種価	正確度
−0.750	0.939	1.784	0.940	2.124	0.946

育種価レーダーチャート

松糸勝39と交配した場合の産子の期待値（偏差値）

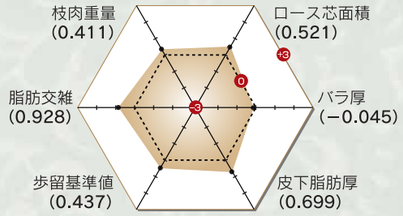



母の父：茂勝 × 母の祖父：糸藤
肥育者：広尾町／竹山 一夫 氏
枝肉重量：520kg　ロース芯面積：72cm²　BMS No.11　格付：A-5



母の父：北仁 × 母の祖父：森正
肥育者：広尾町／竹山 一夫 氏
枝肉重量：491kg　ロース芯面積：72cm²　BMS No.10　格付：A-5

H黒 171

鶴仙翔

つるせんしょう

気高系



個体識別番号：01201-5668-7　黒原4939　82.9点
平成18年3月1日生　宮崎県産　※遺伝病は全てマイナス

高い脂肪交雑能力で定評のある宮崎県有種雄牛「福桜」×「上福」×「安平」の交配により作出された種雄牛であり、血統的にも希少価値の高い種雄牛です。

「平茂勝」・「第20平茂」とは異なる血統を持つ気高系種雄牛であり、近親交配を回避した気高系の血液固定が可能な種雄牛です。

また、母は宮崎県の育種認定を受けた高育種価牛です。

血　統

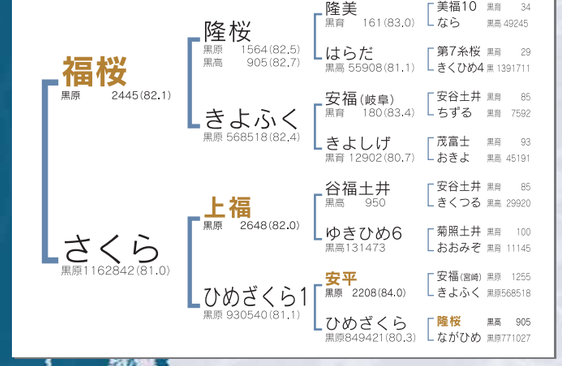

現場後代検定成績

上物率及び平均値（去勢20頭・雌8頭）

上物率(%)	枝肉重量(kg)
53.6	461
ロース芯面積(cm²)	バラの厚さ(cm)
60	7.5
皮下脂肪の厚さ(cm)	歩留基準値(%)
2.1	74.6
BMS No.	肉の色 光沢
5.5	3.6
きめ しまり	脂肪光沢質
3.6	4.9

育種価

32頭

枝肉重量		ロース芯面積		バラの厚さ	
育種価(kg)	正確度	育種価(cm²)	正確度	育種価(cm)	正確度
36.637	0.934	16.149	0.925	0.426	0.909
皮下脂肪厚		歩留基準値		脂肪交雑基準値	
育種価(cm)	正確度	育種価(%)	正確度	育種価	正確度
−1.050	0.931	2.891	0.932	1.673	0.939

育種価レーダーチャート

鶴仙翔と交配した場合の産子の期待値（偏差値）

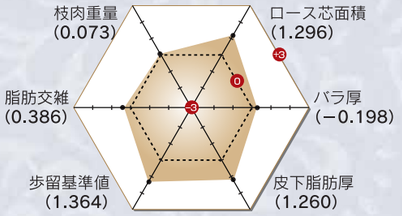



母の父：平茂勝 × 母の祖父：藤桜
肥育者：新冠町／庄司 敏 氏
枝肉重量：466kg　ロース芯面積：65cm²　BMS No.10　格付：A-5



母の父：平茂勝 × 母の祖父：紋次郎
肥育者：宮城県／根元 仁一 氏
枝肉重量：426kg　ロース芯面積：80cm²　BMS No.9　格付：A-5

H黒 125

北勝隆25

きたかつたか25

気高系

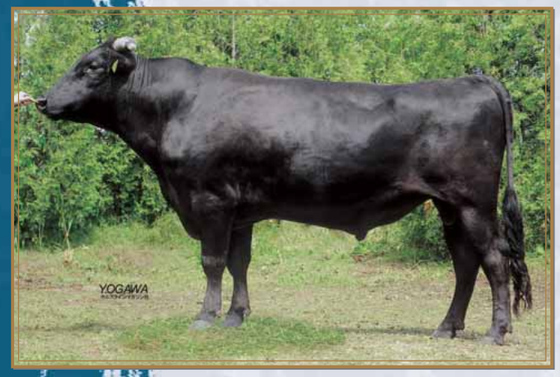

個体識別番号：10513-1534-1　黒13599　82.7点
平成13年3月24日生　島根県産　※遺伝病は全てマイナス

母は、気高系の血液固定度が高く、産肉能力にも優れた宮崎県産の優良雌牛で、更に気高系の血液固定を図るため名牛「平茂勝」を交配し作出した種雄牛です。

間接検定成績（脂肪交雑「3.6」、枝肉重量408kgとD.G.1.12）と現場後代検定での能力も高く繁殖素牛・肥育素牛としての評価も高い種雄牛です。

また、田尻系繁殖雌牛との交配によって体積の充実や質感の向上、脂肪交雑の改良に期待します。

血　統

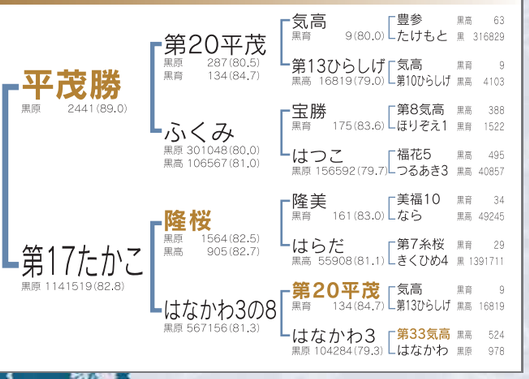

間接検定成績

平均（10頭）

終了時体重(kg)	枝肉重量(kg)
687	408
D.G(kg)	ロース芯面積(cm²)
1.12	49
バラの厚さ(cm)	皮下脂肪の厚さ(cm)
7.0	2.1
歩留基準値(%)	筋間脂肪(cm)
73.4	6.9
屠体長(cm)	脂肪交雑
153	3.6

育種価

785頭

枝肉重量		ロース芯面積		バラの厚さ	
育種価(kg)	正確度	育種価(cm²)	正確度	育種価(cm)	正確度
70.568	0.994	8.399	0.994	0.856	0.992
皮下脂肪厚		歩留基準値		脂肪交雑基準値	
育種価(cm)	正確度	育種価(%)	正確度	育種価	正確度
−0.163	0.994	0.950	0.994	1.750	0.995

育種価レーダーチャート

北勝隆25と交配した場合の産子の期待値（偏差値）

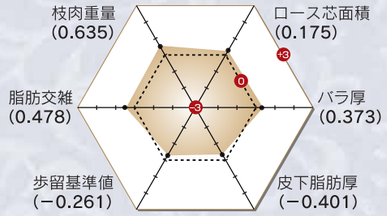



第12回 みやぎ仙南農協祭参加 角田肉牛部会 枝肉共進会 最優秀賞
母の父：菊谷 × 母の祖父：第7糸桜　肥育者：宮城県／小島 新平 氏
枝肉重量：493kg　ロース芯面積：59cm²　BMS No.10　格付：A-5



第28回 JAみどりの肉牛枝肉共進会 優秀賞
母の父：茂糸波 × 母の祖父：恒徳　肥育者：宮城県／土井 義宣 氏
枝肉重量：471kg　ロース芯面積：50cm²　BMS No.10　格付：B-5

H黒 162

北寿福

きたとしふく

藤良系



個体識別番号：12205-4302-5　黒14138　82.4点
平成17年8月19日生　北海道産　※遺伝病は全てマイナス

藤良系種雄牛「糸福」を父に持つ「よしふく8」に、「糸福」の代表的息子牛「寿恵福」を兄妹交配して作出した藤良系の種雄牛です。

また母系三代に渡って高等登録牛となっている事から、繁殖能力にも優れている事が実証されております。

血　統



現場後代検定成績

上物率及び平均値（去勢23頭・雌15頭）

上物率(%)	枝肉重量(kg)
55.3	473.5
ロース芯面積(cm²)	バラの厚さ(cm)
57.6	7.9
皮下脂肪の厚さ(cm)	歩留基準値(%)
3.1	73.5
BMS No.	肉の色 光沢
5.7	3.6
きめ しまり	脂肪光沢質
3.6	4.9

育種価

44頭

枝肉重量		ロース芯面積		バラの厚さ	
育種価(kg)	正確度	育種価(cm²)	正確度	育種価(cm)	正確度
56.711	0.951	11.149	0.945	0.753	0.932
皮下脂肪厚		歩留基準値		脂肪交雑基準値	
育種価(cm)	正確度	育種価(%)	正確度	育種価	正確度
0.664	0.950	0.704	0.950	1.452	0.956

育種価レーダーチャート

北寿福と交配した場合の産子の期待値（偏差値）

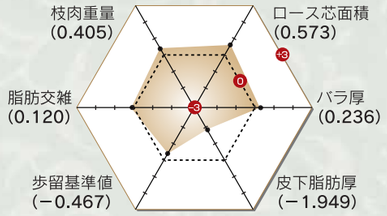



第7回 ジェネティクス北海道枝肉共励会 後代検定牛の部 最優秀賞
母の父：福栄×母の祖父：藤桜　肥育者：幕別町忠類/鯰原 一治 氏
枝肉重量：387kg　ロース芯面積：68cm²　格付：A-5　BMS No.9



母の父：北国茂 × 母の祖父：紋次郎
肥育者：幕別町札内／二瓶 義則 氏
枝肉重量：462kg　ロース芯面積：77cm²　格付：A-5　BMS No.9

H黒 101

北勝福1

きたかつふく1

気高系

個体識別番号：11189-3125-5
黒13243　83.9点
平成11年6月8日生
島根県産
※遺伝病は全てマイナス



第9回 全国和牛能力共進会の第7区 総合評価群 去勢牛肥育牛群で全国第2位（BMS No.10、9、7）となり、また、脂肪交雑の細かさやロース芯の形状について、道内の肥育者からも高い評価を受けております。

全共出場雌牛産仔から生産された去勢牛がBMS No.11に評価され、繁殖素牛としての活躍も期待できる種雄牛です。

育種価レーダーチャート

北勝福1と交配した場合の産仔の期待値（偏差値）

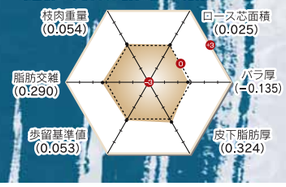

現場後代検定成績　上物率及び平均値（去勢18頭・雌2頭）

上物率(%)	枝肉重量(kg)	ロース芯面積(cm²)	バラの厚さ(cm)	皮下脂肪の厚さ(cm)
60.0	452	51	8.0	2.1
歩留基準値(%)	BMS No.	肉の色 光沢	きめ しまり	脂肪光沢質
73.9	5.8	3.8	3.8	5.0

育種価　66頭

枝肉重量 育種価(kg)	枝肉重量 正確度	ロース芯面積 育種価(cm²)	ロース芯面積 正確度	バラの厚さ 育種価(cm)	バラの厚さ 正確度
35.514	0.961	7.362	0.956	0.473	0.945
皮下脂肪厚 育種価(cm)	皮下脂肪厚 正確度	歩留基準値 育種価(%)	歩留基準値 正確度	脂肪交雑基準値 育種価	脂肪交雑基準値 正確度
−0.550	0.960	1.325	0.960	1.593	0.964

血　統

- 平茂勝　黒原 2441(89.0)
  - 第20平茂　黒原 287(80.5)　黒育 134(84.7)
    - 気高　黒育 9(80.0)
      - 豊参　黒高 63
      - たけもと　黒 316829
    - 第13ひらしげ　黒高 16819(79.0)
      - 気高　黒育 9
      - 第10ひらしげ　黒高 4103
  - ふくみ　黒原 301048(80.0)　黒高 106567(81.0)
    - 宝勝　黒育 175(83.6)
      - 第8気高　黒高 388
      - ほりぞえ1　黒育 1522
    - はつこ　黒原 156592(79.7)
      - 福花5　黒高 495
      - つるあき3　黒高 40857
- くにひめ　黒原 957343(82.0)
  - 安福（岐阜）　黒原 930(82.7)　黒育 180(83.4)
    - 安谷土井　黒育 85(82.7)
      - 安美土井　黒育 48
      - いつひめ　黒高 42150
    - ちずる　黒育 7592(80.5)
      - 安美土井　黒育 48
      - とくはる　黒高 35150
  - まさくに　黒原 483495(80.0)　黒高 116734
    - 茂富士　黒育 93(79.4)
      - 茂金波　黒育 7
      - ふじてる　黒高 25855
    - つるとみ　黒高 37788(79.9)
      - 新月　黒育 94
      - みち　黒 947394



第9回 全国和牛能力共進会 第7区（総合評価群1等賞2席）去勢肥育牛群2位
母の父：第33平茂 × 母の祖父：糸晴波　肥育者：平取町／賀集 昭知 氏
枝肉重量：427kg　ロース芯面積：58cm²　BMS No.10　格付：A-5

H黒 156

菊糸松56

きくいとまつ56

藤良系

個体識別番号：12106-9187-3
黒14017　82.0点
平成17年4月8日生
徳島県産
※遺伝病は全てマイナス



祖母「もりひめ2」の脂肪交雑能力を維持しながら、二代に渡って藤良系で改良した待望の藤良系種雄牛です。

現場後代検定では特に気高系雌牛との交配で高い上物率を示しました。

育種価レーダーチャート

菊糸松56と交配した場合の産仔の期待値（偏差値）

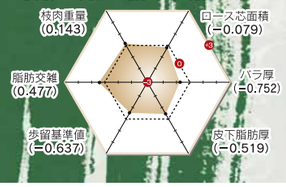

現場後代検定成績　上物率及び平均値（去勢19頭・雌14頭）

上物率(%)	枝肉重量(kg)	ロース芯面積(cm²)	バラの厚さ(cm)	皮下脂肪の厚さ(cm)
57.6	448	54	7.3	2.7
歩留基準値(%)	BMS No.	肉の色 光沢	きめ しまり	脂肪光沢質
73.4	5.7	3.7	3.6	4.9

育種価　40頭

枝肉重量 育種価(kg)	枝肉重量 正確度	ロース芯面積 育種価(cm²)	ロース芯面積 正確度	バラの厚さ 育種価(cm)	バラの厚さ 正確度
40.876	0.943	6.641	0.936	0.008	0.921
皮下脂肪厚 育種価(cm)	皮下脂肪厚 正確度	歩留基準値 育種価(%)	歩留基準値 正確度	脂肪交雑基準値 育種価	脂肪交雑基準値 正確度
−0.100	0.941	0.501	0.941	1.749	0.948

血　統

- 寿恵福　黒原 3717(83.4)　黒高 2014
  - 糸福　黒原 1512(82.8)　黒育 229(84.0)
    - 第7糸桜　黒育 29(81.0)
      - 第14茂　黒高 280
      - 第9いとざくら　黒育 695
    - 第6ふくしげ　黒育 6514(78.8)
      - 千代　黒育 23
      - 第7ふゆ　黒高 7175
  - さだすえ7　黒 1796548(79.0)
    - 福鶴57　黒育 81(82.0)
      - 満天　黒高 264
      - ふくつる5　黒育 2308
    - さだすえ6　黒原 500118(79.3)
      - 八重福　黒育 73
      - 第2さだすえ　黒高 68918
- てるひめ6　黒 2033320(81.1)
  - 第7糸桜　黒原 65(80.0)　黒育 29(81.0)
    - 第14茂　黒高 280(78.4)
      - 第6藤盛　黒高 129
      - しげる6　黒高 1599
    - 第9いとざくら　黒育 695(77.5)
      - 城松　黒高 102
      - 第5やわたもろ4　黒 209933
  - もりひめ2　黒原 550642(80.3)
    - 菊照土井　黒育 100(81.1)
      - 菊則土井　黒育 32
      - とくかね　黒高 20988
    - たにひめ　黒育 17846(79.7)
      - 安谷土井　黒育 85
      - たにづるひめ　黒育 11116



第6回 ジェネティクス北海道 黒毛和種枝肉共励会 現場後代検定の部 最優秀賞
母の父：賢深 × 母の祖父：糸光◆　肥育者：浦幌町／大西 孝幸 氏
枝肉重量：459kg　ロース芯面積：61cm²　BMS No.11　格付：A-5

H黒 151

美津勝51

みつかつ51

気高系

個体識別番号：12104-1430-4
黒14029　81.7点
平成16年8月22日生
鳥取県産
※遺伝病は全てマイナス



「北乃大福」の母「たにみ」に「平茂勝」を交配して作出された種雄牛です。

現場後代検定の成績も上々（上物率56.3%、平均BMS No.5.7）で、枝肉重量の育種価は当団の種雄牛の中でトップクラスです。

系統を選ばず、安定した上物率を維持し、好体型で活躍が期待されています。

育種価レーダーチャート

美津勝51と交配した場合の産仔の期待値（偏差値）

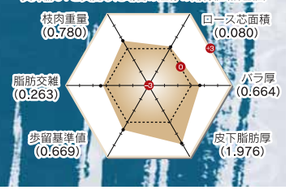

現場後代検定成績　上物率及び平均値（去勢19頭・雌13頭）

上物率(%)	枝肉重量(kg)	ロース芯面積(cm²)	バラの厚さ(cm)	皮下脂肪の厚さ(cm)
56.3	468	56	7.9	1.8
歩留基準値(%)	BMS No.	肉の色 光沢	きめ しまり	脂肪光沢質
74.5	5.7	3.6	3.5	4.8

育種価　33頭

枝肉重量 育種価(kg)	枝肉重量 正確度	ロース芯面積 育種価(cm²)	ロース芯面積 正確度	バラの厚さ 育種価(cm)	バラの厚さ 正確度
79.367	0.933	7.740	0.925	1.076	0.909
皮下脂肪厚 育種価(cm)	皮下脂肪厚 正確度	歩留基準値 育種価(%)	歩留基準値 正確度	脂肪交雑基準値 育種価	脂肪交雑基準値 正確度
-1.432	0.931	2.061	0.932	1.571	0.938

血　統

- 平茂勝　黒原 2441(89.0)
  - 第20平茂　黒原 287(80.5)　黒育 134(84.7)
    - 気高　黒育 9(80.0)
      - 豊参　黒高 63
      - たけもと　黒 316829
    - 第13ひらしげ　黒高 16819(79.0)
      - 気高　黒育 9
      - 第10ひらしげ　黒高 4103
  - ふくみ　黒原 301048(80.0)　黒高 106567(81.0)
    - 宝勝　黒育 175(83.6)
      - 第8気高　黒高 388
      - ほりぞえ1　黒育 1522
    - はつこ　黒原 156592(79.7)
      - 福花5　黒高 495
      - つるあき3　黒高 40857
- たにみ　黒原 1061937(81.5)
  - 谷美土井　黒原 1304(81.6)　黒育 210(82.9)
    - 安谷土井　黒育 85(82.7)
      - 安美土井　黒育 48
      - いつひめ　黒高 42150
    - ひさみ3　黒育 13066(80.5)
      - 安美土井　黒育 48
      - ひさよ　黒高 25850
  - みつふく2　黒原 509613(80.0)　黒高 120441
    - 田森土井　黒 7663(79.0)
      - 田福土井　黒 2685
      - もりとよ　黒 68189
    - みつふく　黒育 1447(79.0)
      - 菊美土井　黒育 5
      - ふくよ　黒高 1459



母の父：菊照美 × 母の祖父：北国7の8
肥育者：幕別町札内／二瓶 義則 氏
枝肉重量：506kg　ロース芯面積：70cm²　BMS No.10　格付：A-5

H黒 160

第7茂糸

だい7しげいと

藤良系

個体識別番号：11950-3764-2
黒原4589　82.5点
平成15年4月21日生
北海道産
※遺伝病は全てマイナス



北海道優良基幹種雄牛育成事業により造成された種雄牛であり、産肉能力に優れた高育種価牛です。

現場後代検定の判明に先んじて集計された乳用交雑種の肥育成績は当団「北乃大福」に近い脂肪交雑能力を発揮しております。

育種価レーダーチャート

第7茂糸と交配した場合の産仔の期待値（偏差値）

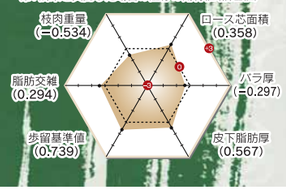

現場後代検定成績　上物率及び平均値（去勢11頭・雌11頭）

上物率(%)	枝肉重量(kg)	ロース芯面積(cm²)	バラの厚さ(cm)	皮下脂肪の厚さ(cm)
27.3	405	54	6.9	2.3
歩留基準値(%)	BMS No.	肉の色 光沢	きめ しまり	脂肪光沢質
73.9	4.9	3.2	3.0	4.7

育種価　42頭

枝肉重量 育種価(kg)	枝肉重量 正確度	ロース芯面積 育種価(cm²)	ロース芯面積 正確度	バラの厚さ 育種価(cm)	バラの厚さ 正確度
−0.005	0.946	9.666	0.939	0.351	0.925
皮下脂肪厚 育種価(cm)	皮下脂肪厚 正確度	歩留基準値 育種価(%)	歩留基準値 正確度	脂肪交雑基準値 育種価	脂肪交雑基準値 正確度
−0.680	0.944	2.144	0.944	1.597	0.950

血　統

- 糸福（大分）　黒原 1512(82.8)　黒育 229(84.0)
  - 第7糸桜　黒原 65(80.0)　黒育 29(81.0)
    - 第14茂　黒高 280(78.4)
      - 第6藤盛　黒高 129
      - しげる6　黒高 1599
    - 第9いとざくら　黒育 695(77.5)
      - 城松　黒高 102
      - 第5やわたもろ4　黒 209933
  - 第6ふくしげ　黒原 83582(78.7)　黒育 6514(78.8)
    - 千代　黒育 23(80.1)
      - 第36栄竜　黒高 133
      - たかはな　黒高 1707
    - 第7ふゆ　黒高 7175(78.4)
      - 清美　黒高 199
      - 第5ふゆ　黒 830511
- しげいと　黒原 821711(80.1)　黒高 141981
  - 谷茂　黒原 1526(83.2)　黒高 913
    - 安谷土井　黒育 85(82.7)
      - 安美土井　黒育 48
      - いつひめ　黒高 42150
    - てつしげ5　黒育 7744(79.0)
      - 安千代土井　黒育 47
      - しげ　黒育 597
  - いとたき57　黒 1737441(79.6)
    - 第7糸桜　黒育 29(81.0)
      - 第14茂　黒高 280
      - 第9いとざくら　黒育 695
    - しゅくだ54　黒1643342(77.6)
      - 第3滝尻　黒原 75
      - しゅくだ8　黒 1383421



母の父：藤平茂 × 母の祖父：紋次郎
肥育者：洞爺湖町／(有)北翔産業
枝肉重量：441kg　ロース芯面積：64cm²　BMS No.11　格付：A-5

H黒161 北菊照俊

個体識別番号:12083-2208-6　黒原4817　82.0点
平成17年3月7日生　兵庫県産　※遺伝病は全てマイナス
きたきくてるとし　田尻系

「美津福」の祖母で知られる「みつふく」の直系で、当団「福富」を筆頭に多くの種雄牛を世に送り出している「おおみぞ」ファミリーです。

母「みつふく4」にきめ細かなサシが入り、旨み成分である『脂質』に定評のある『菊美』系を代表する種雄牛「菊俊土井」を交配し作出された「菊照土井」の重血となる種雄牛で、最近注目を集める『肉の旨み』にも期待する種雄牛です。

血統

- 菊俊土井 黒原 2802(82.2)
  - 菊安土井 黒原 575(81.2) 黒育 125(81.6)
    - 菊則土井 黒育 32(80.7)
      - 菊美土井 黒育 5
      - たまる 黒 491064
    - むらよし 黒高 42062(79.4)
      - 安千代土井 黒育 47
      - おくみ1 黒 525392
  - にしき2 黒原 206420(79.0) 黒育 9174(79.2)
    - 菊照土井 黒育 100(81.1)
      - 菊則土井 黒育 32
      - とくかね 黒高 20968
    - にしき1 黒高 51412(79.1)
      - 茂光波 黒育 31
      - にしき 黒 1252816
- みつふく4 黒原 1237360(81.1)
  - 第2照久土井 黒原 2508(82.7) 黒育 100(81.1)
    - 菊照土井 黒育 100(81.1)
      - 菊則土井 黒育 32
      - とくかね 黒高 20968
    - きくよし 黒高 51448(78.6)
      - 田森土井 黒 7663
      - きくこ 黒 832493
  - ゆきひめ2 黒原 440887(79.4) 黒高 114583(80.2)
    - 菊照土井 黒育 100(81.1)
      - 菊則土井 黒育 32
      - とくかね 黒高 20968
    - おおみぞ 黒高 11145(79.8)
      - 安美土井 黒育 48
      - みつふく 黒育 1447

H黒174 北美月

個体識別番号:11647-5285-9　黒14357　82.5点
平成18年12月3日生　広島県産　※遺伝病は全てマイナス
きたみつき　藤良系

第10回長崎全共の第9区（去勢肥育牛）の候補種雄牛として選定され、北海道育種価（平成23年11月評価　脂肪交雑順位）で第23位に評価されている当団種雄牛H黒-123「北安勝23」の母「やすとも」に、「寿恵福」を交配し作出された異父弟となる種雄牛です。

父の「寿恵福」は大分県有種雄牛で産肉能力に優れた種雄牛で、少なくなってきた藤良系の種雄牛です。

血統

- 寿恵福 黒原 3717(83.4) 黒高 2014
  - 糸福（大分） 黒原 1512(82.8) 黒育 229(84.0)
    - 第7糸桜 黒育 29(81.0)
      - 第14茂 黒高 280
      - 第いとざくら 黒育 695
    - 第6ふくしげ 黒育 6514(78.8)
      - 千代 黒育 23
      - 第7ふゆ 黒高 7175
  - さだすえ7 黒1796548(79.0)
    - 福鶴57 黒育 81(82.0)
      - 満天 黒高 264
      - ふくつる5 黒育 2308
    - さだすえ6 黒原 500118(79.3)
      - 八重福 黒育 73
      - 第2さだすえ 黒高 68918
- やすとも 黒原 1053569(82.0)
  - 安福（岐阜） 黒原 930(82.7) 黒育 180(83.4)
    - 安谷土井 黒育 85(82.7)
      - 安美土井 黒育 48
      - いつひめ 黒高 42150
    - ちずる 黒育 7592(80.5)
      - 安美土井 黒育 48
      - とくはる 黒高 35150
  - ともみ 黒原 970791(80.6)
    - 谷福土井 黒高 950
      - 安谷土井 黒育 85
      - きくつる 黒高 29920
    - かずとも 黒育 13073(79.0)
      - 安美土井 黒育 48
      - ともふく4 黒高 35133

H黒163 北百合忠

個体識別番号:12155-2538-8　黒14139　81.5点
平成17年10月21日生　北海道産　※遺伝病は全てマイナス
きたゆりただ　気高系

母は「平茂勝」による高育種価雌牛で、平成15年10月に評価された北海道育種価において脂肪交雑で第15位（1.9）、枝肉重量では堂々の1位（+93kg）となった繁殖牛です。

「平茂勝」の代表産仔である母牛に増体と産肉能力に優れた「勝忠平」を姉弟（きょうだい）交配し、気高系の血液を固めた種雄牛です。

血統

- 勝忠平 黒原 3800(87.5)
  - 平茂勝 黒原 2441(89.0)
    - 第20平茂 黒育 134(84.7)
      - 気高 黒育 9
      - 第13ひらしげ 黒高 16819
    - ふくみ 黒高 106567(81.0)
      - 宝勝 黒育 175
      - はつこ 黒原156592
  - うめ2 黒原 788266(82.1)
    - 忠福 黒育 129(82.3)
      - 安美土井 黒育 48
      - 第2よしいち 黒高 35156
    - うめ 黒高 128002
      - 第20平茂 黒育 134
      - つるさかえの 黒原345213
- ゆりこ90 黒 2043967(81.1)
  - 平茂勝 黒原 2441(89.0)
    - 第20平茂 黒育 134(84.7)
      - 気高 黒育 9
      - 第13ひらしげ 黒高 16819
    - ふくみ 黒高 106567(81.0)
      - 宝勝 黒育 175
      - はつこ 黒原156592
  - よりこ6 黒 1998080(80.6)
    - 糸福（大分） 黒育 229(84.0)
      - 第7糸桜 黒育 29
      - 第6ふくしげ 黒育 6514
    - よりこ 黒高 133298
      - 忠福 黒育 129
      - よりみち 黒原463034

H黒175 北勝国

個体識別番号:12364-0980-3　黒原5042　82.0点
平成19年3月20日生　北海道産　※遺伝病は全てマイナス
きたかつくに　藤良系

母は気高系と田尻系を交互に交配して作出された繁殖雌牛で、平成17年より4年間、北海道育種価（脂肪交雑順位）の上位にランクされ、産肉能力が高いことに加えて枝肉重量の育種価も+90kg前後と高く、質量兼備の優良繁殖雌牛です。

「北国7の8」を父としているので肉質のみならず、枝肉重量の改良に期待できます。

血統

- 北国7の8 黒原 1530(86.7)
  - 第7糸桜 黒原 65(80.0) 黒育 29(81.0)
    - 第14茂 黒高 280(78.4)
      - 第6藤盛 黒高 129
      - しげる6 黒高 1599
    - 第9いとざくら 黒育 695(77.5)
      - 城松 黒高 102
      - 第5やわたおる4 黒 209933
  - きたぐに7 黒原 81009(79.6) 黒高 34962(79.0)
    - 晴美 黒育 19(80.6)
      - 第2気高 黒 8919
      - わだとし 黒高 2200
    - もりなか 黒高 6976(79.5)
      - 第9高神 黒 8621
      - きりなか 黒 462083
- みどり139 黒 2075469(82.0)
  - 平茂勝 黒原 2441(89.0)
    - 第20平茂 黒育 134(84.7)
      - 気高 黒育 9
      - 第13ひらしげ 黒高 16819
    - ふくみ 黒高 106567(81.0)
      - 宝勝 黒育 175
      - はつこ 黒原156592
  - みどり 黒原 894437(81.2)
    - 神高福 黒高 929(82.0)
      - 忠福 黒育 129
      - めぐみ 黒高 69294
    - あかね 黒 1840779(79.5)
      - 第20平茂 黒育 134
      - みどり 黒原628152

H黒169 鶴山俊

個体識別番号:12083-2228-4　黒14295　81.0点
平成18年1月8日生　兵庫県産　※遺伝病は全てマイナス
つるやまとし　田尻系

祖母「つねちよ2」は兵庫県基幹種雄牛「鶴山土井」の全妹【父:第2安鶴土井】にあたる優良系統の雌牛で、肉質に定評のある「照長土井」を交配し、さらに『肉の旨み』に優れる「菊俊土井」を交配し、特にきめ細かなサシと、旨み成分の多い『脂質』の改良に期待する種雄牛です。

血統

- 菊俊土井 黒原 2802(82.2)
  - 菊安土井 黒原 575(81.2) 黒育 125(81.6)
    - 菊則土井 黒育 32(80.7)
      - 菊美土井 黒育 5
      - たまる 黒 491064
    - むらよし 黒高 42062(79.4)
      - 安千代土井 黒育 47
      - おくみ1 黒 525392
  - にしき2 黒原 206420(79.0) 黒育 9174(79.2)
    - 菊照土井 黒育 100(81.1)
      - 菊則土井 黒育 32
      - とくかね 黒高 20968
    - にしき1 黒高 51412(79.1)
      - 茂光波 黒育 31
      - にしき 黒 1252816
- つねちよ6 黒原 1299765(82.2)
  - 照長土井 黒原 1742(82.5) 黒高 960
    - 菊照土井 黒育 100(81.1)
      - 菊則土井 黒育 32
      - とくかね 黒高 20968
    - てるなほ 黒原240580(80.0)
      - 安美土井 黒育 48
      - てるもり 黒高 51461
  - つねちよ2 黒原1085179(81.7) 黒高 202025
    - 第2安鶴土井 黒育 142(82.2)
      - 安美土井 黒育 48
      - きくつる 黒高 29920
    - つねちよ 黒原757595(80.6)
      - 菊照土井 黒育 100
      - つねぎく 黒育 13666

H黒179 北乃桜王

個体識別番号:02035-3125-7　黒原5063　83.4点
平成19年3月15日生　島根県産　※遺伝病は全てマイナス
きたのさくらおう　藤良系

母は島根県能義和牛育種組合で改良を重ねてきた「彦右衛門蔓」の直系で、島根県における推定育種価CABCAAを持つ高育種価牛です。

本牛は同県の基幹種雄牛である「第7福桜」を交配して、藤良系の飼い易さと産肉性の改良に期待する種雄牛です。

血統

- 第7福桜 黒原 3691(84.5) 黒高 2022
  - 第7糸桜 黒原 65(80.0) 黒育 29(81.0)
    - 第14茂 黒高 280(78.4)
      - 第6藤盛 黒高 129
      - しげる6 黒高 1599
    - 第9いとざくら 黒育 695(77.5)
      - 城松 黒高 102
      - 第5やわたおる4 黒 209933
  - 第5やすはる 黒原 854779(81.5) 黒高 201077
    - 安福（岐阜） 黒育 180(83.4)
      - 安谷土井 黒育 85
      - ちずる 黒育 7592
    - とみけん8 黒原 533643(80.9)
      - 賢晴 黒育 40
      - とみはな 黒高 52130
- ひほすみこ 黒原 1134808(82.5) 黒高 204174
  - 茂重桜 黒原 2530(83.2) 黒高 988
    - 茂重波 黒高 634(80.3)
      - 茂金波 黒育 7
      - しげみつ 黒高 42121
    - おおまさ 黒原346064(79.2)
      - 第7糸桜 黒育 29
      - おおしも4 黒高 72416
  - ひほのぶざくら 黒原 732076(82.0) 黒高 132846
    - 第7糸桜 黒育 29(81.0)
      - 第14茂 黒高 280
      - 第いとざくら 黒育 695
    - ひほてるお2 黒高 110048
      - 松竜 黒育 54
      - ひほまさる 黒高 62044

H黒170 北芳福

個体識別番号:12083-2765-4　黒14294　81.0点
平成18年2月5日生　兵庫県産　※遺伝病は全てマイナス
きたよしふく　田尻系

肉質に定評ある『みつふく』系の母「みつふく7」に、兵庫県の基幹種雄牛で、肉質と体積雄大な「福芳土井」を交配した田尻系種雄牛です。

また、「みつふく7」は「鶴山土井」×「照長土井」×「谷福土井」の交配により作出された雌牛で、肉質を重視し近交を重ね造成された種雄牛です。

血統

- 福芳土井 黒原 3666(82.5)
  - 谷福土井 黒原 1606(81.4) 黒高 950
    - 安谷土井 黒育 85(82.7)
      - 安美土井 黒育 48
      - いつひめ 黒高 42150
    - きくつる 黒高 29920(78.0)
      - 菊美土井 黒育 5
      - しょうふく3 黒 369679
  - よしみ 黒原 893295(82.0) 黒高 141295
    - 菊安土井 黒育 125(81.6)
      - 菊則土井 黒育 32
      - むらよし 黒高 42062
    - よしの 黒高 92128(79.9)
      - 安重土井 黒原 475
      - たけよ 黒高 59416
- みつふく7 黒原 1299767(81.5)
  - 鶴山土井 黒原 2994(82.7)
    - 第2安鶴土井 黒育 142(82.2)
      - 安美土井 黒育 48
      - きくつる 黒高 29920
    - つねちよ 黒原757595(80.6)
      - 菊照土井 黒育 100
      - つねぎく 黒育 13666
  - みつふく5 黒原1206211(82.0) 黒高 204634
    - 照長土井 黒高 960
      - 菊照土井 黒育 100
      - てるなほ 黒原240580
    - みつふく3 黒高 200709
      - 谷福土井 黒高 950
      - ゆきひめ2 黒高114583

H黒180 安勝姫

個体識別番号:02035-2921-6　黒14410　83.6点
平成19年4月30日生　島根県産　※遺伝病は全てマイナス
やすかつひめ　気高系

母は「平茂勝」×「飛驒白清」の交配による雌牛で、父「安茂勝」は「安福」×「平茂勝」の交配による種雄牛であるため、双方から「安福」と「平茂勝」の交配を重ねており、産肉能力と種牛性の改良を期待できる種雄牛です。

血統

- 安茂勝 黒原 4006(83.0)
  - 平茂勝 黒原 2441(89.0)
    - 第20平茂 黒育 134(84.7)
      - 気高 黒育 9
      - 第13ひらしげ 黒高 16819
    - ふくみ 黒高 106567(81.0)
      - 宝勝 黒育 175
      - はつこ 黒原156592
  - やすざくら 黒原 759613(82.0) 黒高 137753
    - 安福（岐阜） 黒育 180(83.4)
      - 安谷土井 黒育 85
      - ちずる 黒育 7592
    - たけはる 黒原 533634(79.9)
      - 賢晴 黒育 40
      - たけのぶ 黒原460194
- しらきよひめ 黒 2229265(81.5)
  - 飛驒白清 黒原 2640(83.2)
    - 安福（岐阜） 黒育 180(83.4)
      - 安谷土井 黒育 85
      - ちずる 黒育 7592
    - 第8はくさん 黒高 126991
      - 安栄 黒高 925
      - たてやま 黒育 8232
  - みきひめの9 黒原 1202824(80.8)
    - 平茂勝 黒原 2441(89.0)
      - 第20平茂 黒育 134
      - ふくみ 黒高106567
    - ひろみ 黒原 945897(80.1)
      - 神高福 黒高 929
      - 第1みどり 黒原549400

H黒178 幹壺

もとつぼ　藤良系

個体識別番号:02006-4539-1　黒原5145　85.4点
平成20年1月6日生　北海道産　※遺伝病は全てマイナス

母方は島根県を祖先とする「もとつぼ」の系統牛です。

母「もとつぼ8の29」の初産産仔の枝肉成績はBMS No.11、枝肉重量577kg、ロース芯面積70cm²、バラの厚さ10.8cmと産肉能力は実証済みです。

本牛は第10回和牛能力共進会の第7区総合評価群の候補種雄牛となっており活躍が期待されております。

血　統

- 北国茂 黒 13161(80.1)
  - 北国7の8 黒原 1530(86.7)
    - 第7糸桜 黒育 29(81.0)
      - 第14茂 黒高 280
      - 第9いとざくら 黒育 695
    - きたぐに7 黒高 34962(79.0)
      - 晴美 黒育 19
      - もりなか 黒高 6976
  - はるあき 黒原 626335(81.5)
    - 糸光◆ 黒育 90(82.3)
      - 第14茂 黒高 280
      - 第5かずひめ 黒高 10854
    - 第5はるみつ6 黒高 109827(81.7)
      - 静 黒育 177
      - 第5はるみつ 黒高 89679
- もとつぼ8の29 黒 2107231(81.0)
  - 平茂勝 黒原 2441(89.0)
    - 第20平茂 黒育 134(84.7)
      - 気高 黒育 9
      - 第13ひらしげ 黒高 16819
    - ふくみ 黒高 106567(81.0)
      - 宝勝 黒育 175
      - はつこ 黒原156592
  - もとつぼ4の8 黒 2014394(81.0)
    - 安福165の9 黒原 1683(81.0)
      - 安福(岐阜) 黒育 180
      - しげふじ13の7 黒高 67760
    - もとつぼ4 黒原854900(84.0)
      - 糸光◆ 黒育 90
      - もとつぼ6 黒原604085

H黒183 国牽安平

くにびきやすひら　田尻系

母は当団「国牽白清」の母「みつかつ」の全妹で、4産目までの産肉成績（全て去勢）は平均枝肉重量481kg、上物率100%の実績を持つ産肉能力の高い雌牛です。

父は、産肉能力改良に定評のある「安平照」で田尻系の血液濃度を高め、特に『脂肪交雑』や『脂肪の質』の改良に期待しています。

個体識別番号:02440-1475-7　黒原5159　82.3点
平成20年2月29日生　島根県産　※遺伝病は全てマイナス

血　統

- 安平照 黒原 3412(82.2)
  - 安平 黒原 2208(84.0)
    - 安福(宮崎) 黒原 1255(81.1)
      - 田安土井 黒育 6
      - かずよ 黒高 51489
    - きよふく 黒原 568518(82.4)
      - 安福(岐阜) 黒育 180
      - きよしげ 黒育 12902
  - てるふく 黒原 934114(80.8)
    - 照長土井 黒高 960
      - 菊照土井 黒育 100
      - てるなほ 黒原240580
    - きみふく 黒高 133857
      - 菊照土井 黒育 100
      - きみはる3 黒原509696
- みつかつ2 黒原 1124392(82.1)
  - 茂勝 黒原 2012(82.5) 黒高 989
    - 茂重波 黒高 634(80.3)
      - 茂金波 黒育 7
      - しげみつ 黒高 42121
    - ひでかつ 黒原 282819(81.6)
      - 茂重波 黒高 634
      - せんかつ 黒高 46685
  - じろうざくら 黒原 890161(84.5) 黒高 141239
    - 紋次郎 黒高 938
      - 安美土井 黒育 48
      - はるみ 黒高 29888
    - まつひかり11 黒高 132488
      - 糸光◆ 黒育 90
      - まつはる 黒高 91881

H黒184 安糸勝

やすいとかつ　田尻系

母は長崎県基幹種雄牛で間接検定成績の脂肪交雑4.4と日本一を記録した「勝乃勝」の母親であり、体型得点86.7点で体積・均称に優れ、肢蹄のしっかりした優良雌牛です。祖母の「第2はるみ」も長崎県基幹種雄牛「勝21」を生産しており、長崎県の基盤を支えているファミリーです。気高系の母系に、優れた産肉成績をもつ「安糸福」を交配した種雄牛です。

個体識別番号:02423-4011-7　黒原5158　83.7点
平成20年5月5日生　熊本県産　※遺伝病は全てマイナス

血　統

- 安糸福 黒 12812(85.7)
  - 安福165の9 黒原 1683(81.0)
    - 安福(岐阜) 黒育 180(83.4)
      - 安谷土井 黒育 85
      - ちずる 黒育 7592
    - しげふじ13の7 黒高 67760(80.0)
      - 茂富士 黒育 93
      - おく 黒 1058967
  - みちふく 黒 1892774(81.0)
    - 糸福(大分) 黒育 229(84.0)
      - 第7糸桜 黒育 29
      - 第6ふくしげ 黒育 6514
    - 第3みち 黒高 132267
      - 八重福 黒育 73
      - みちりゅう2 黒育 17783
- むつき 黒原 1123525(86.7)
  - 平茂勝 黒原 2441(89.0)
    - 第20平茂 黒育 134(84.7)
      - 気高 黒育 9
      - 第13ひらしげ 黒高 16819
    - ふくみ 黒高 106567(81.0)
      - 宝勝 黒育 175
      - はつこ 黒原156592
  - 第2はるみ 黒原 789279(82.5) 黒高 140265
    - 第5平茂 黒高 951
      - 第20平茂 黒育 134
      - ことぶき1 黒育 1528
    - はるみ35 黒原 639768(82.2)
      - 第20平茂 黒育 134
      - はるみの3 黒原363787

H黒185 波千鶴

なみちづる　田尻系

個体識別番号:12466-0645-2　黒14496　81.6点
平成20年5月18日生　鳥取県産　※MSHR+

母系は、全国的に活躍している「福栄」を生産した名牛「はるみ」の系統です。岐阜県「安福」の代表産仔「安福165の9」を戻し交配しており、「安福」の血統濃度が高く、気高系繁殖雌牛との相性に期待しています。

両親よりMSHR+を受け継いだ場合、本牛の被毛が褐色になり、子牛登記出来ない場合があります。MSHRを保因する可能性のある繁殖雌牛との交配は避けて下さい。

血　統

- 安福165の9 黒原 1683(81.0)
  - 安福(岐阜) 黒原 930(82.7) 黒育 180(83.4)
    - 安谷土井 黒育 85(82.7)
      - 安美土井 黒育 48
      - いつひめ 黒高 42150
    - ちずる 黒育 7592(80.5)
      - 安美土井 黒育 48
      - とくはる 黒高 35150
  - しげふじ13の7 黒原 92353(78.4) 黒高 67760(80.0)
    - 茂富士 黒育 93(79.4)
      - 茂金波 黒育 7
      - ふじてる 黒高 25855
    - おく 黒 1058967(77.0)
      - 石大屋 黒 8487
      - きよはな 黒 598568
- なみちづる 黒原 1380440(82.6)
  - 茂重波 黒 10632(81.4) 黒高 634(80.3)
    - 茂金波 黒育 7(78.6)
      - 茂福 黒高 22
      - たつみ 黒育 103
    - しげみつ 黒高 42121(78.9)
      - 茂金波 黒育 7
      - みつこ 黒 545585
  - ちづる3の5 黒原 1321795(84.3) 黒高 209006
    - 北国7の8 黒原 1530(86.7)
      - 第7糸桜 黒育 29
      - きたぐに7 黒高 34962
    - ちづる3 黒高 203939
      - 安福(岐阜) 黒育 180
      - はるみ 黒高 201001

H黒186 富高福

とみたかふく　気高系

個体識別番号:12481-7948-0　黒14495　82.4点
平成20年5月25日生　北海道産　※遺伝病は全てマイナス

「平茂勝」の戻し交配により作出された血液固定度の高い気高系種雄牛で、父の特徴である雄大な体積と肢蹄の強さ等を受け継いでいます。

母の初産産仔が5等級のほか、祖母も5等級の枝肉実績を持っており、質量兼備の気高系種雄牛として期待しています。

血　統

- 平茂勝 黒原 2441(89.0)
  - 第20平茂 黒原 287(80.5) 黒育 134(84.7)
    - 気高 黒育 9(80.0)
      - 豊参 黒高 63
      - たけもと 黒 316829
    - 第13ひらしげ 黒高 16819(79.0)
      - 気高 黒育 9
      - 第10ひらしげ 黒高 4103
  - ふくみ 黒原 301048(80.0) 黒高 106567(81.0)
    - 宝勝 黒育 175(83.6)
      - 第8気高 黒高 388
      - ほりぞえ1 黒育 1522
    - はつこ 黒原 156592(79.7)
      - 福花5 黒高 495
      - つるあき3 黒高 40857
- かねふく 黒 2225289(80.9)
  - 金幸 黒原 2865(86.8)
    - 金徳 黒高 939(85.7)
      - 金水9 黒育 43
      - とみひら 黒原187403
    - かよこ 黒高 130038
      - 神高福 黒高 929
      - かおよ5 黒原115466
  - ふくみ 黒 2085661(83.1)
    - 平茂勝 黒原 2441(89.0)
      - 第20平茂 黒育 134
      - ふくみ 黒高106567
    - ふくえ 黒原 1100737(84.0)
      - 北国7の8 黒原 1530
      - ひらふく4 黒原1022421

H黒187 勝早桜5

かつはやざくら5　気高系

個体識別番号:12323-3265-5　黒14289　83.3点
平成18年6月23日生　北海道産　※遺伝病は全てマイナス

母は産肉能力に優れた「安平」の雌牛で、第3産仔が枝肉重量543kg、バラ厚10.3cm、BMS No.11という優秀な成績を出しております。

体型と種牛性に優れ、質量兼備の評価が高い「勝忠平」との交配による種雄牛です。

血　統

- 勝忠平 黒原 3800(87.5)
  - 平茂勝 黒原 2441(89.0)
    - 第20平茂 黒育 134(84.7)
      - 気高 黒育 9
      - 第13ひらしげ 黒高 16819
    - ふくみ 黒高 106567(81.0)
      - 宝勝 黒育 175
      - はつこ 黒原156592
  - うめ2 黒原 788266(82.1)
    - 忠福 黒育 129(82.3)
      - 安美土井 黒育 48
      - 第2よしいち 黒高35156
    - うめ 黒高 128002
      - 第20平茂 黒育 134
      - つるさかえ01 黒原345213
- なつ 黒原 1070376(81.4)
  - 安平 黒原 2208(84.0)
    - 安福(宮崎) 黒原 1255(81.1)
      - 田安土井 黒育 6
      - かずよ 黒高 51489
    - きよふく 黒原568518(82.4)
      - 安福(岐阜) 黒育 180
      - きよしげ 黒育 12902
  - きよみ 黒原 912383(80.4)
    - 隆桜 黒高 905(82.7)
      - 隆美 黒育 161
      - はらだ 黒高 55908
    - きみこ 黒原784603(82.0)
      - 福茂 黒高 921
      - みかこ 黒原568461

H黒189 北斗王

ほくとおう　田尻系

個体識別番号:06312-0378-8　黒原 5183　83.0点
平成20年7月27日生　北海道産　※遺伝病は全てマイナス

母は初産時の去勢牛【父：北平安】が枝肉重量561kg、ロース芯面積77cm²、BMS No.12の枝肉成績を有し、北海道育種価　脂肪交雑第15位（平成20年2月評価）と高く評価されております。兄弟牛もBMS No.8・BMS No.10【父：勝忠平】、BMS No.9【父：北平安】と安定した成績を現しております。「北平安」を父にもち、更に安定した産肉能力の改良が期待できます。全共第8区の候補種雄牛となっております。

血　統

- 北平安 黒 13193(80.4)
  - 安平 黒原 2208(84.0)
    - 安福(宮崎) 黒原 1255(81.1)
      - 田安土井 黒育 6
      - かずよ 黒高 51489
    - きよふく 黒原 568518(82.4)
      - 安福(岐阜) 黒育 180
      - きよしげ 黒育 12902
  - てるふく3 黒原 823876(80.0) 黒高 141854
    - 菊照土井 黒育 100(81.1)
      - 菊則土井 黒育 32
      - とくかね 黒高 20988
    - てるふく2 黒高 129180(80.1)
      - 菊安土井 黒育 125
      - てるふく 黒原369413
- ひもしげばな 黒 2135797(82.0)
  - 第1花国 黒 12510(82.8)
    - 北国7の8 黒原 1530(86.7)
      - 第7糸桜 黒育 29
      - きたぐに7 黒高 34962
    - あおはな 黒高 140927
      - 花桜 黒高 957
      - 第2あおひろ 黒原601491
  - ひもしげしげ4 黒 2044555(80.5)
    - 茂重桜 黒高 988
      - 茂重波 黒高 634
      - おおまさ 黒原340064
    - ひももとしげ 黒原 861616(81.0)
      - 糸永 黒原 2397
      - ひもはらよし3 黒原415495

H黒190 重糸福

個体識別番号:12498-8539-7　黒14577　81.8点
平成20年11月7日生　北海道産　※遺伝病は全てマイナス

しげいとふく　藤良系

母は大分県基幹種雄牛「糸福」を輩出した「第6ふくしげ」の直系（母方6代祖）で、祖母「ふくしげ22」に「糸福」を戻し交配した雌牛です。

大分県基幹種雄牛である父「寿恵福」は、「糸福」の代表後継牛で「糸福」の兄妹交配により血液固定を図っております。

血統

- 寿恵福　黒原 3717(83.4)　黒高 2014
  - 糸福（大分）　黒原 1512(82.8)　黒育 229(84.0)
    - 第7糸桜　黒育 29(81.0)
      - 第14茂 黒高 280
      - 勲いとざくら 黒育 695
    - 第6ふくしげ　黒育 6514(78.8)
      - 千代 黒育 23
      - 第7ふゆ 黒高 7175
  - さだすえ7　黒 1796548(79.0)
    - 福鶴57　黒育 81(82.0)
      - 満天 黒高 264
      - ふくつる5 黒育 2308
    - さだすえ6　黒原500118(79.3)
      - 八重福 黒育 73
      - 第2さだすえ 黒高 68918
- ふくしげ1　黒 1981505(80.5)
  - 糸福（大分）　黒原 1512(82.8)　黒育 229(84.0)
    - 第7糸桜　黒育 29(81.0)
      - 第14茂 黒高 280
      - 勲いとざくら 黒育 695
    - 第6ふくしげ　黒育 6514(78.8)
      - 千代 黒育 23
      - 第7ふゆ 黒高 7175
  - ふくしげ22　黒原 816164(83.4)　黒高 200416
    - 第22平茂　黒高 917(88.3)
      - 第20平茂 黒高 134
      - 第2おおぐら5 黒育17267
    - ふくしげ2　黒育 16307(82.0)
      - 八重福 黒育 73
      - 第6ふくしげ 黒育 12643

H黒200 松福久

個体識別番号:02443-2830-4　黒14641　81.2点
平成21年5月28日生　島根県産　※遺伝病は全てマイナス

まつふくひさ　田尻系

母は産肉能力に優れた島根県の高育種価優良牝牛で、産仔は全国各地に種雄牛として繋養されております。

「安福久」×「安福165の9」×「忠福」の交配により作出された脂肪交雑の改良を目的とした田尻系種雄牛です。

血統

- 安福久　黒原 4416(85.5)
  - 安福165の9　黒原 1683(81.0)
    - 安福（岐阜）　黒育 180(83.4)
      - 安谷土井 黒育 85
      - ちずる 黒育 7592
    - しげふじ13の7　黒高 67760(80.0)
      - 茂富士 黒育 93
      - おく 黒 1059967
  - もとじろう　黒 1868119(82.5)
    - 紋次郎　黒高 938
      - 安美土井 黒育 48
      - はるみ 黒高 29868
    - もとひかり　黒原 645592(81.1)
      - 糸光◆ 黒育 90
      - かつもと 黒原 5568
- しやすただ　黒 1956073(80.1)　黒高 202258
  - 安福165の9　黒原 1683(81.0)
    - 安福（岐阜）　黒育 180(83.4)
      - 安谷土井 黒育 85
      - ちずる 黒育 7592
    - しげふじ13の7　黒高 67760(80.0)
      - 茂富士 黒育 93
      - おく 黒 1059967
  - さつき431　黒 1797792(79.3)
    - 忠福　黒育 129(82.3)
      - 安美土井 黒育 48
      - 第2よしいち 黒高 35156
    - さつき4の3　黒原 523573(80.2)
      - 第20平茂 黒育 134
      - さつき4 黒原327137

H黒192 清花福

個体識別番号:12481-5546-0　黒原5228　83.0点
平成20年11月24日生　北海道産　※遺伝病は全てマイナス

きよはなふく　田尻系

母は第8回全国和牛能力共進会第7区高等登録群で優等賞首席を獲得した「やすふく96」と、父は産肉能力の高い「安糸福」の交配による種牛性と産肉能力に富む雌牛です。

「北平安」との交配で、田尻系の血液固定と更なる産肉能力の改良に期待します。

血統

- 北平安　黒 13193(80.4)
  - 安平　黒原 2208(84.0)
    - 安福（宮崎）　黒原 1255(81.1)
      - 田安土井 黒育 6
      - かずよ 黒高 51489
    - きよふく　黒原 568518(82.4)
      - 安福（岐阜）黒育 180
      - きよしげ 黒高 12902
  - てるふく3　黒原 823876(80.0)　黒高 141854
    - 菊照土井　黒育 100(81.1)
      - 菊則土井 黒育 32
      - とくかね 黒高 20988
    - てるふく2　黒高 129180(80.1)
      - 菊安土井 黒育 125
      - てるふく 黒原369413
- ふくはな　黒原 1412075(80.2)
  - 安糸福　黒 12812(85.7)
    - 安福165の9　黒原 1683(81.0)
      - 安福（岐阜）黒育 180
      - しげふじ13の7 黒高 67760
    - みちふく　黒 1892774(81.0)
      - 糸福（大分）黒育 229
      - 第3みち 黒高132267
  - やすふく96　黒原1028526(80.2)
    - 北国7の8　黒原 1530(86.7)
      - 第7糸桜 黒育 29
      - きたぐに7 黒高 34962
    - やすふく　黒高200181(82.0)
      - 安福165の9 黒原 1683
      - きよみ 黒原655987

H黒201 百合勝1

個体識別番号:12376-8444-5　黒原5191　82.8点
平成19年7月24日生　北海道産　※遺伝病は全てマイナス

ゆりかつ1　気高系

母は産仔が枝肉重量575kg【父:糸福（鹿児島）】、498kg【父:安平照】の成績で、北海道育種価枝肉重量5位（平成18年7月評価）と高い評価を持つ雌牛です。

本牛は、「平茂勝」の兄妹交配がされており枝肉重量の改良と気高系の血液固定と、父「百合茂」の産肉能力を期待します。

血統

- 百合茂　黒原 4086(88.8)
  - 平茂勝　黒原 2441(89.0)
    - 第20平茂　黒育 134(84.7)
      - 気高 黒育 9
      - 第13ひらげ 黒高 16819
    - ふくみ　黒高 106567(81.0)
      - 宝勝 黒育 175
      - はつこ 黒原156592
  - しらゆり　黒 1968419(78.8)
    - 神高福　黒高 929(82.0)
      - 忠福 黒育 129
      - めぐみ 黒高 69294
    - 第2しらき1　黒原 661658(82.3)
      - 忠福 黒育 129
      - 第2しらき 黒原567255
- かつもり　黒 2067332(81.4)
  - 平茂勝　黒原 2441(89.0)
    - 第20平茂　黒育 134(84.7)
      - 気高 黒育 9
      - 第13ひらげ 黒高 16819
    - ふくみ　黒高 106567(81.0)
      - 宝勝 黒育 175
      - はつこ 黒原156592
  - もりさかえ　黒 1987055(79.8)　黒高205684(81.1)
    - 高栄　黒育 1412(81.3)
      - 安福（岐阜）黒育 180
      - たかえい 黒育 8252
    - もりざくら　黒 1951730(79.6)
      - 藤桜 黒高 910
      - てらの 黒原719915

H黒195 深山白清

個体識別番号:12505-3441-3　黒14578　80.9点
平成21年1月22日生　北海道産　※遺伝病は全てマイナス

みやましらきよ　田尻系

母は産肉能力と繁殖性に優れた島根県の希少系統『もとつぼ』系で、「平茂勝」との交配による体積・均称に優れた優良牝牛です。

大型な田尻系種雄牛「国牽白清」との交配により、体積と産肉能力の改良に期待します。

血統

- 国牽白清　黒 13602(82.0)
  - 飛驒白清　黒原 2640(83.2)
    - 安福（岐阜）　黒育 180(83.4)
      - 安谷土井 黒育 85
      - ちずる 黒育 7592
    - 第8はくさん　黒高 126991(83.6)
      - 安栄 黒高 925
      - たてやま 黒育 8232
  - みつかつ　黒原 1104801(84.5)
    - 茂勝　黒高 989(82.5)
      - 茂重波 黒高 634
      - ひでかつ 黒原282819
    - じろうざくら　黒高 141239(84.5)
      - 紋次郎 黒高 938
      - まつひかり1 黒高132488
- かつつぼ　黒原 1300876(83.2)
  - 平茂勝　黒原 2441(89.0)
    - 第20平茂　黒育 134(84.7)
      - 気高 黒育 9
      - 第13ひらげ 黒高 16819
    - ふくみ　黒高 106567(81.0)
      - 宝勝 黒育 175
      - はつこ 黒原156592
  - もとつぼ02　黒 2083727(81.1)　黒高 207805
    - 北国7の8　黒原 1530(86.7)
      - 第7糸桜 黒育 29
      - きたぐに7 黒高 34962
    - もとつぼ4の8　黒2014394(81.0)
      - 安福165の9 黒原 1683
      - もとつぼ4 黒原854900

H黒203 多加美

個体識別番号:02440-2692-7　黒14642　82.9点
平成21年4月11日生　北海道産　※遺伝病は全てマイナス

たかみ　藤良系

異父兄弟【父:第1花国】がA-5、BMS No.12、枝肉重量537kg、ロース芯面積76cm²、バラの厚さ9.7cm、受精卵の全兄弟もA-5、BMS No.12と高能力繁殖母牛と種牛性と産肉能力の評価が高い藤良系種雄牛「平茂晴」を交配した、質量兼備の藤良系種雄牛として期待します。

血統

- 平茂晴　黒原 3712(84.0)
  - 糸晴美　黒原 2142(84.0)
    - 第7糸桜　黒育 29(81.0)
      - 第14茂 黒高 280
      - 勲いとざくら 黒育 695
    - かもふじ3　黒高 128375(80.0)
      - 賢晴 黒育 40
      - かもふじ2 黒高109849
  - しげとし　黒原 639210(82.6)
    - 第20平茂　黒育 134(84.7)
      - 気高 黒育 9
      - 第13ひらげ 黒高 16819
    - としこ　黒高 71784(79.5)
      - 第2金水 黒育 91
      - さかえる 黒原 82506
- たかみ　黒 2050645(82.0)
  - 安平　黒原 2208(84.0)
    - 安福（宮崎）　黒原 1255(81.1)
      - 田安土井 黒育 6
      - かずよ 黒高 51489
    - きよふく　黒原 568518(82.4)
      - 安福（岐阜）黒育 180
      - きよしげ 黒育 12902
  - あきこ　黒 1877468(80.5)
    - 神高福　黒高 929(82.0)
      - 忠福 黒育 129
      - めぐみ 黒高 69294
    - たから6　黒 1814521(81.7)
      - 第20平茂 黒育 134
      - たから 黒原345074

H黒198 平波照

個体識別番号:12469-4008-2　黒14639　80.8点
平成21年4月9日生　徳島県産　※遺伝病は全てマイナス

ひらなみてる　藤良系

母は間接検定で脂肪交雑4.0を記録した「北金波1」の全妹になります。

父は全国の枝肉共励会で評価が高い藤良系代表種雄牛で、父方の種牛性と母方の産肉能力を合わせた、質量兼備を期待します。

血統

- 平茂晴　黒原 3712(84.0)
  - 糸晴美　黒原 2142(84.0)
    - 第7糸桜　黒育 29(81.0)
      - 第14茂 黒高 280
      - 勲いとざくら 黒育 695
    - かもふじ3　黒高 128375(80.0)
      - 賢晴 黒育 40
      - かもふじ2 黒高109849
  - しげとし　黒原 639210(82.6)
    - 第20平茂　黒育 134(84.7)
      - 気高 黒育 9
      - 第13ひらげ 黒高 16819
    - としこ　黒高 71784(79.5)
      - 第2金水 黒育 91
      - さかえる 黒原 82506
- てるひめ7　黒 2043045(80.0)
  - 茂重波　黒 10632(81.4)　黒高 634(80.3)
    - 茂金波　黒育 7(78.6)
      - 茂福 黒高 22
      - たつみ 黒育 103
    - しげみつ　黒高 42121(78.9)
      - 茂金波 黒育 7
      - みつこ 黒 545585
  - もりひめ2　黒原 550642(80.3)
    - 菊照土井　黒育 100(81.1)
      - 菊則土井 黒育 32
      - とくかね 黒高 20988
    - たにひめ　黒育 17846(79.7)
      - 安谷土井 黒育 85
      - たにつるひめ 黒育 11116

H黒204 北賢太

個体識別番号:05498-0538-8　黒14643　81.7点
平成21年7月30日生　北海道産　※遺伝病は全てマイナス

きたけんた　田尻系

母は審査得点88.0点と好体型の優良雌牛で、母の祖母は「安福6の3」、「安福6の5」などを輩出した高能力繁殖雌牛「のりこ6」です。

父は「安福（岐阜）」産仔の代表種雄牛「福栄」で、両親より「安福（岐阜）」の血液を重ねているので、質量兼備を期待する田尻系種雄牛です。

血統

- 福栄　黒原 2886(82.8)
  - 安福（岐阜）　黒原 930(82.7)　黒育 180(83.4)
    - 安谷土井　黒育 85(82.7)
      - 安美土井 黒育 48
      - いつひめ 黒高 42150
    - ちずる　黒育 7592(80.5)
      - 安美土井 黒育 48
      - とくはる 黒高 35150
  - はるみ　黒原 649705(81.0)　黒高 201001
    - 菊照土井　黒育 100(81.1)
      - 菊則土井 黒育 32
      - とくかね 黒高 20988
    - てつや　黒高 114532(80.6)
      - 安谷土井 黒育 85
      - やすみ 黒原256574
- かつのりこ　黒原 1243201(88.0)
  - 平茂勝　黒原 2441(89.0)
    - 第20平茂　黒育 134(84.7)
      - 気高 黒育 9
      - 第13ひらげ 黒高 16819
    - ふくみ　黒高 106567(81.0)
      - 宝勝 黒育 175
      - はつこ 黒原156592
  - のりこ6の9　黒原 994237(81.0)
    - 安福（岐阜）　黒育 180(83.4)
      - 安谷土井 黒育 85
      - ちずる 黒育 7592
    - のりこ6　黒高 114509
      - 安谷土井 黒育 85
      - のりこ 黒育 7595

H黒197 美津北平

個体識別番号:12549-1533-1　黒原5338　82.3点
平成22年1月9日生　北海道産　※遺伝病は全てマイナス
みつきたひら　田尻系

母は平成18年『全国肉用牛枝肉共励会』において、格付A-5、枝肉重量553kg、ロース芯面積87cm²、バラ厚さ92cm、BMS No.12で堂々の『名誉賞』を受賞し、一躍「第1花国」を全国に知らしめた名牛の全妹です。

当団を代表する田尻系種雄牛「北平安」を交配し、田尻系の血液を濃くする事で近年増加している気高系繁殖牛との交配を目的として造成した種雄牛です。

血統

- 北平安 黒 13193(80.4)
  - 安平 黒原 2208(84.0)
    - 安福(宮崎) 黒原 1255(81.1)
      - 田安土井 黒育 6
      - かずよ 黒高 51489
    - きよふく 黒原 568518(82.4)
      - 安福(岐阜) 黒育 180
      - きよしげ 黒育 12902
  - てるふく3 黒原 823876(80.0) 黒高 141854
    - 菊照土井 黒育 100(81.1)
      - 菊則土井 黒育 32
      - とくかね 黒高 20968
    - 照長土井 黒高 960
      - 菊照土井 黒育 100
      - てるなほ 黒原240580
    - きみふく 黒高 133857
      - 菊照土井 黒育 100
      - きみはる3 黒原509696
- ふみえ1 黒 2348608(83.0)
  - 第1花国 黒 12510(82.8)
    - 北国7の8 黒原 1530(86.7)
      - 第7糸桜 黒育 29
      - きたぐに7 黒高 34962
    - あおはな 黒高 140927
      - 花桜 黒高 957
      - 第2あおひろ 黒原601491
  - ふみえ 黒 2033240(79.1)
    - 美津福 黒原 2748(83.3)
      - 谷福土井 黒高 950
      - みつふく2 黒高120441
    - ふみふく 黒原2000477(80.3)
      - 安福165の9 黒原 1683
      - ゆきひめ 黒原667164

H黒210 全之久

個体識別番号:04495-0711-5　黒原5348　82.8点
平成22年1月9日生　宮崎県産　※遺伝病は全てマイナス
ぜんのひさ　田尻系

母は全国的に活躍した「安糸福」【父:安福165の9】の妹にあたり、その母は名牛「みちふく」です。

「みちふく」の血縁牛は全国各地で活躍し多くの受精卵が生産されております。

この母系に「安福久」を交配し、繁殖能力と産肉能力を兼ね備えた種雄牛として「全農ETセンター」の協力により作出された種雄牛です。

血統

- 安福久 黒原 4416(85.5)
  - 安福165の9 黒原 1683(81.0)
    - 安福(岐阜) 黒育 180(83.4)
      - 安谷土井 黒育 85
      - ちずる 黒育 7592
    - しげふじ13の7 黒高 67760(80.0)
      - 茂富士 黒育 93
      - おく 黒 1058967
  - もとじろう 黒 1868119(82.5)
    - 紋次郎 黒高 938
      - 安美土井 黒育 48
      - はるみ 黒高 29888
    - もとひかり 黒原 645592(81.1)
      - 糸光◆ 黒育 90
      - かつもと 黒高 5568
- みち7 黒原 1344945(82.3)
  - 金幸 黒原 2865(86.8)
    - 金徳 黒高 939(85.7)
      - 金水9 黒育 43
      - とみひら 黒原187403
    - かよこ 黒高 130038
      - 神高福 黒高 929
      - かおよ5 黒高115466
  - みちふく 黒 1892774(81.0)
    - 糸福(大分) 黒育 229(84.0)
      - 第7糸桜 黒育 29
      - 第6ふくしげ 黒育 6514
    - 第3みち 黒高 132267
      - 八重福 黒育 73
      - みちりゅう2 黒育 17783

H黒199 晴国花

個体識別番号:12469-4018-1　黒14640　80.0点
平成21年7月10日生　徳島県産　※遺伝病は全てマイナス
はるくにはな　藤良系

母は「北国7の8」の兄妹交配により作出された藤良系の雌牛で、産肉能力の評価が高い「茂花国」の妹にあたります。

また、祖母「みついく1」は兵庫県美方郡産の純系但馬牛であり、藤良系の血液を基に「霞の如く、但馬を使う」を実践し、資質の良さを兼ね備えた雌牛です。

母に増体と産肉能力に優れた藤良系種雄牛「平茂晴」を交配した、藤良系の血液を色濃く受け継いだ種雄牛です。

血統

- 平茂晴 黒原 3712(84.0)
  - 糸晴美 黒原 2142(84.0)
    - 第7糸桜 黒育 27(81.0)
      - 第14茂 黒高 280
      - 第ふくさくら 黒育 695
    - かもふじ3 黒高 128375(80.0)
      - 賢晴 黒育 40
      - かもふじ2 黒高109849
  - しげとし 黒原 639210(82.6)
    - 第20平茂 黒育 134(84.7)
      - 気高 黒育 9
      - 第13ひらしげ 黒高 16819
    - としこ 黒高 71784(79.5)
      - 第2金水 黒育 91
      - さかえる 黒原 52506
- みつ135の4 黒 2302933(80.8)
  - 第1花国 黒 12510(82.8)
    - 北国7の8 黒原 1530(86.7)
      - 第7糸桜 黒育 29
      - きたぐに7 黒高 34962
    - あおはな 黒高 140927
      - 花桜 黒高 957
      - 第2あおひろ 黒原601491
  - みついく1の1 黒 2021788(81.2)
    - 北国7の8 黒原 1530(86.7)
      - 第7糸桜 黒育 29
      - きたぐに7 黒高 34962
    - みついく1 黒1969673(80.4)
      - 谷福土井 黒高 950
      - みついく 黒原703236

H黒211 茂秀紅葉

個体識別番号:12474-7405-0　黒14700　81.4点
平成22年1月15日生　北海道産　※遺伝病は全てマイナス
しげひでもみじ　藤良系

祖母「もみじ」は、北海道育種価において平成20年8月から5期にわたって、脂肪交雑で堂々の第1位を獲得した北海道を代表する高育種価牛です。

その「もみじ」に高い産肉能力評価をされつつも夭逝した「美津照」を交配して田尻系血液が固定された母に、藤良系種雄牛「平茂晴」を交配し、繁殖牛として重要視されている種牛性の向上と、産肉能力に期待する種雄牛です。

血統

- 平茂晴 黒原 3712(84.0)
  - 糸晴美 黒原 2142(84.0)
    - 第7糸桜 黒育 27(81.0)
      - 第14茂 黒高 280
      - 第ふくさくら 黒育 695
    - かもふじ3 黒高 128375(80.0)
      - 賢晴 黒育 40
      - かもふじ2 黒高109849
  - しげとし 黒原 639210(82.6)
    - 第20平茂 黒育 134(84.7)
      - 気高 黒育 9
      - 第13ひらしげ 黒高 16819
    - としこ 黒高 71784(79.5)
      - 第2金水 黒育 91
      - さかえる 黒原 52506
- しんこう1424 黒原 1400764(80.8)
  - 美津照 黒 13162(81.0)
    - 美津福 黒原 2748(83.3)
      - 谷福土井 黒高 950
      - みつふく2 黒高120441
    - きくつるみ2 黒原 1013901(81.8)
      - 照長土井 黒高 960
      - きくふく2 黒高139652
  - もみじ 黒原 1099163(80.8)
    - 安福(岐阜) 黒育 180(83.4)
      - 安谷土井 黒育 85
      - ちずる 黒育 7592
    - たかふじ 黒原 1008203(81.5)
      - 糸福(岐阜) 黒原 2151
      - 第12たかよ 黒高140372

H黒206 安照藤

個体識別番号:12502-7045-8　黒14645　80.5点
平成21年8月24日生　北海道産　※遺伝病は全てマイナス
やすてるふじ　田尻系

母の兄弟が『第5回 全農枝肉共励会』名誉賞、『第29回 北上市農協枝肉共励会』名誉賞などを受賞しています。兄の「徳藤」が青森県種雄牛候補となるなど、魅力的な経歴を持つ母系です。

母に田尻系種雄牛「安平照」を戻し交配し、脂肪交雑能力の向上を目的として造成した種雄牛です。

血統

- 安平照 黒原 3412(82.2)
  - 安平 黒原 2208(84.0)
    - 安福(宮崎) 黒原 1255(81.1)
      - 田安土井 黒育 6
      - かずよ 黒高 51489
    - きよふく 黒原 568518(82.4)
      - 安福(岐阜) 黒育 180
      - きよしげ 黒育 12902
  - てるふく 黒原 934114(80.8)
    - 菊照土井 黒育 100
      - 菊照土井 黒育 100
      - てるなほ 黒原240580
    - 照長土井 黒高 960
      - 菊照土井 黒育 100
      - きみはる3 黒原509696
- ふじふく4 黒 2336512(81.8)
  - 第1花国 黒 12510(82.8)
    - 北国7の8 黒原 1530(86.7)
      - 第7糸桜 黒育 29
      - きたぐに7 黒高 34962
    - あおはな 黒高 140927
      - 花桜 黒高 957
      - 第2あおひろ 黒原601491
  - ふじふく 黒 2008243(80.3)
    - 安福165の9 黒原 1683(81.0)
      - 安福(岐阜) 黒育 180
      - しげふじ13の7 黒高 67760
    - ふくなか8 黒原622556(81.3)
      - 恒徳 黒育 96
      - なかのまえ4 黒原163131

H黒212 桜大地

個体識別番号:12572-8515-8　黒原5412　84.5点
平成22年3月7日生　北海道産　※遺伝病は全てマイナス
さくらだいち　気高系

母は2産目の去勢牛【父:平茂勝】が、格付A-5、枝肉重量467kg、ロース芯面積67cm²、BMS No.11、4産目の去勢牛【父:百合茂】で、格付A-5、枝肉重量508kg、ロース芯面積76cm²、BMS No.10と産肉能力に優れた繁殖牛で、北海道の脂肪交雑育種価13位(平成20年4月評価)の高育種価牛です。

母「さとみ」に「平茂勝」の代表的後継牛「勝忠平」を交配し、質量兼備の種雄牛として期待します。

血統

- 勝忠平 黒原 3800(87.5)
  - 平茂勝 黒原 2441(89.0)
    - 第20平茂 黒育 134(84.7)
      - 気高 黒育 9
      - 第13ひらしげ 黒高 16819
    - ふくみ 黒高 106567(81.0)
      - 宝勝 黒育 175
      - はつこ 黒原156592
  - うめ2 黒原 788266(82.1)
    - 忠福 黒育 129(82.3)
      - 安美土井 黒育 48
      - 第2よしいち 黒高35156
    - うめ 黒高 128002
      - 第20平茂 黒育 134
      - つるさかえ1 黒原345213
- さとみ 黒 2114538(80.4)
  - 福桜(宮崎) 黒原 2445(82.1)
    - 隆桜 黒高 905(82.7)
      - 隆美 黒育 161
      - はらだ 黒高 55908
    - きよふく 黒原568518(82.4)
      - 安福(岐阜) 黒育 180
      - きよしげ 黒育 12902
  - よねふく100 黒 2050684(81.3)
    - 安福165の9 黒原 1683(81.0)
      - 安福(岐阜) 黒育 180
      - しげふじ13の7 黒高 67760
    - よねざくら5 黒高 107355(80.4)
      - 第7糸桜 黒育 29
      - えいほう7 黒高 45560

H黒208 北福秀

個体識別番号:02516-5324-6　黒原5347　83.1点
平成21年9月26日生　北海道産　※遺伝病は全てマイナス
きたふくひで　田尻系

兄「菊福秀」は全国各地の共励会で脂肪交雑の細かさが評価され、常に上位入賞するなど、高評価されており、その産子は高値で取引されています。

母「第1ゆきこ」は、体積雄大で繁殖牛としての評価も高く、審査得点でも85.0点を獲得しております。

兄「菊福秀」により田尻系種雄牛としての相性の良さがすでに実証済みの母に、「北平安」を交配し産肉能力の更なる改良と種牛性の改良を目的に造成した種雄牛です。

血統

- 北平安 黒 13193(80.4)
  - 安平 黒原 2208(84.0)
    - 安福(宮崎) 黒原 1255(81.1)
      - 田安土井 黒育 6
      - かずよ 黒高 51489
    - きよふく 黒原 568518(82.4)
      - 安福(岐阜) 黒育 180
      - きよしげ 黒育 12902
  - てるふく3 黒原 823876(80.0) 黒高 141854
    - 菊照土井 黒育 100(81.1)
      - 菊則土井 黒育 32
      - とくかね 黒高 20968
    - てるふく2 黒高 129180(80.1)
      - 菊安土井 黒育 125
      - てるふく 黒原369413
- 第1ゆきこ 黒原 1055121(85.0)
  - 福桜(宮崎) 黒原 2445(82.1)
    - 隆桜 黒高 905(82.7)
      - 隆美 黒育 161
      - はらだ 黒高 55908
    - きよふく 黒原568518(82.4)
      - 安福(岐阜) 黒育 180
      - きよしげ 黒育 12902
  - ゆきこ3 黒原 970127(82.3)
    - 糸秀 黒高852(81.5)
      - 秀安 黒育 136
      - はらだ 黒高 55908
    - ゆきこ 黒原736853(81.6)
      - 第20平茂 黒育 134
      - ひかり2 黒原532473

H黒214 安幸福

個体識別番号:12584-1696-4　黒原5411　83.7点
平成22年4月1日生　北海道産　※遺伝病は全てマイナス
やすゆきふく　田尻系

母は初産の去勢牛【父:安糸福】が、格付A-5、枝肉重量521kg、ロース芯面積77cm²、バラ厚さ9.3cm、BMS No.12を記録している産肉能力に優れた繁殖牛で、北海道の脂肪交雑育種価52位(平成21年4月評価)の高育種価牛です。

また、祖母「よしみ」の産仔2頭もA-5を記録しており、親子2代に渡って高い産肉能力を持っています。

兄弟により実証されている交配【「安糸福」×「美津福」】を再現することにより産肉能力、特に脂肪交雑の改良に期待する種雄牛です。

血統

- 安糸福 黒 12812(85.7)
  - 安福165の9 黒原 1683(81.0)
    - 安福(岐阜) 黒育 180(83.4)
      - 安谷土井 黒育 85
      - ちずる 黒育 7592
    - しげふじ13の7 黒高 67760(80.0)
      - 茂富士 黒育 93
      - おく 黒 1058967
  - みちふく 黒 1892774(81.0)
    - 糸福(大分) 黒育 229(84.0)
      - 第7糸桜 黒育 29
      - 第6ふくしげ 黒育 6514
    - 第3みち 黒高 132267
      - 八重福 黒育 73
      - みちりゅう2 黒育 17783
- みつゆき 黒 2178820(80.7)
  - 美津福 黒原 2748(83.3)
    - 谷福土井 黒高 950
      - 安谷土井 黒育 85
      - きくつる 黒高 29920
    - みつふく2 黒高120441
      - 田森土井 黒 7663
      - みつふく 黒育 1447
  - よしみ 黒原1236925(80.7)
    - 金幸 黒原 2865(86.8)
      - 金徳 黒高 939
      - かよこ 黒高130038
    - ふくみ 黒高 139741
      - 神高福 黒高 929
      - ふくひめ 黒原762562

父系からみた主な系統図

※略号の後にsの付いている種雄牛は、
北海道優良基幹種雄牛育成事業によるものです。

田尻系

- 田安土井
  - 安美土井
    - 安谷土井（福富(JB-3)）
      - 紋次郎（賢次郎(H黒-138s)）
    - 安福（岐阜）（安福6の3(H黒-40) 北安福(H黒-75) 北福栄(H黒-85) 安福6の5(H黒-103) 北大安13(H黒-113) 北乃安福波(JB-23) 北乃大福(JB-24)）
      - 福　栄（北賢太(H黒-204)）
      - 安福165の9（北安福165の2(H黒-62) 北安福165の1(H黒-63) 北安福165の9(H黒-70) 北福安3の5(H黒-77) 繁晃(H黒-131) 北安裕3(H黒-146) 波千鶴(H黒-185)）
        - 安糸福（安糸勝(H黒-184) 安幸福(H黒-214)）
        - 安福久（松福久(H黒-200) 全之久(H黒-210)）
      - 安　栄（北安栄(H黒-71)）
      - 飛騨白清（白清桜41(H黒-141)）
        - 国牽白清（深山白清(H黒-195)）
      - 谷福土井（北谷雪(H黒-64) 七福神(JB-7) 北次郎34(H黒-134)）
        - 福芳土井（北芳福(H黒-170)）
    - 忠　福
      - 神高福（北神高(H黒-79) 北神照4(H黒-104) 北神福2(H黒-107)）
    - 安幸土井
      - 幸豊土井（北幸豊94(H黒-94)）
    - 第2安鶴土井（鶴美(H黒-33)）
      - 第2鶴雪土井（北光福95(H黒-95) 北鶴長99(H黒-99)）
      - 鶴山土井（北乃富士10(H黒-110) 北夢道11(H黒-111) 鶴福谷52(H黒-152)）
  - 安福（宮崎）
    - 安　平（北安平(H黒-59) 北平安(H黒-80) 北安桜97(H黒-97) 北安鶴21(H黒-121) 北安菊27(H黒-127)）
      - 安平照（国牽安平(H黒-183) 安照藤(H黒-206)）
      - 北平安（北平福57(H黒-157) 北斗王(H黒-189) 清花福(H黒-192) 美津北平(H黒-197) 北福秀(H黒-208)）

藤良系

- 第14茂
  - 第7糸桜（北賢桜(H黒-36) 東龍(H黒-45)）
    - 糸光◆（北乃桜(H黒-90)）
  - 北国7の8（北勝国(H黒-175)）
    - 北国茂（幹壱(H黒-178)）
    - 第1花国（北花国44(H黒-144) 北乃輝50(H黒-150)）
  - 糸晴波（金糸(H黒-130s)）
  - 糸福（大分）（北糸照(H黒-76) 松糸勝39(H黒-139) 第7茂糸(H黒-160)）
    - 糸貞福（糸晴糸(H黒-168)）
    - 寿恵福（福龍42(H黒-142) 菊糸松56(H黒-156) 北寿福(H黒-162) 北美月(H黒-174) 重糸福(H黒-190)）
  - 第7福桜（北乃桜王(H黒-179)）
  - 糸晴美
    - 平茂晴（平波照(H黒-198) 晴国花(H黒-199) 多加美(H黒-203) 茂秀紅葉(H黒-211)）

菊美系

- 菊美土井
  - 菊則土井
    - 菊照土井
      - 照長土井（北谷蔓(H黒-54) 北照長(H黒-56)）
    - 菊安土井
      - 菊伸土井（満天40(H黒-140)）
      - 菊俊土井（北菊照俊(H黒-161) 鶴山俊(H黒-169)）

茂金系

- 茂金波（北熊波(H黒-86)）
  - 茂重波（北金波1(H黒-82) 北茂福(H黒-89) 北乃重波(JB-22) 第2茂波(JB-25)）
    - 宮福茂（茂波栄158(H黒-158)）
    - 北金波1（北茂金45(H黒-145)）
    - 茂　勝（北茂勝96(H黒-96) 北福茂16(H黒-116) 福勝8(H黒-119)）
    - 徳重波（北清水9(H黒-109)）
    - 茂重桜（北茂桜100(H黒-100) 北加島(H黒-118s) 北泰重桜(H黒-129s) 湘南二郎(H黒-159s)）
  - 越　波
    - 越照波
      - 照菊波（北波福(H黒-164)）

気高系

- 気　高
  - 第2気高
    - 晴　美（北大日24(H黒-124)）
      - 賢　晴
        - 賢　深（深晴波(H黒-61) 北美津清(H黒-91) 北茂深(H黒-137s)）
  - 第20平茂（北安柳33(H黒-133)）
    - 東平茂
      - 景　東（景平の4(H黒-177)）
    - 平茂勝（北平茂(H黒-78) 北茂安93(H黒-93) 北勝福1(H黒-101) 北勝波2(H黒-102) 北茂栄5(H黒-105) 北乃勝(H黒-108) 北平勝15(H黒-115) 北勝晴22(H黒-122) 北安勝23(H黒-123) 北勝隆25(H黒-125) 襟裳勝36(H黒-136) 隆安平(H黒-149s) 美津勝51(H黒-151) 富高福(H黒-186)）
      - 勝忠平（北百合忠(H黒-163) 勝早桜5(H黒-187) 桜大地(H黒-212)）
      - 安茂勝（安勝姫(H黒-180)）
      - 百合茂（百合勝1(H黒-201)）
    - 第33平茂（北平茂安(H黒-117s)）
  - 森　井
    - 美福10
      - 隆　美
        - 隆　桜（隆光165の1(H黒-176)）
          - 福　桜（北松平12(H黒-112) 鶴仙翔(H黒-171)）

栄光系

- 栄　光
  - 第5栄光
    - 金水9
      - 金　徳
        - 金　幸（北花乃神(H黒-167)）
    - 豊　参
      - 第33東豊（第55東豊(H黒-155)）

ジェネティクス北海道 黒毛和種 種雄牛繁養一覧

略号	種雄牛名	登録番号	生年月日	体格得点	産地	父	母の父	母の母の父	遺伝病	検定成績					
										区分	枝肉重量(kg)	ロース芯面積(cm²)	バラの厚さ(cm)	皮下脂肪厚(cm)	脂肪交雑BMS No.
H黒-32	菊福鶴	黒12274	H3.2.22	81.2	兵庫県	谷福土井	安美土井	菊美土井	B3+	間	363	52	5.7	1.5	2.6
H黒-33	鶴美	黒12267	H3.3.23	80.8	兵庫県	第2安鶴土井	安美土井	菊照土井		フィールド成績					
H黒-36	北賢桜	黒原2412	H2.12.15	87.3	島根県	第7糸桜	糸晴波	賢晴		間	369	54	6.1	1.7	2.4
H黒-38	北国7の9	黒原1571	S60.1.20	83.0	島根県	第7糸桜	晴美	第9高神		フィールド成績					
H黒-39	金太郎	黒原2725	H5.3.22	86.7	島根県	賢晴	第７糸桜	福金波		間	365	48	5.9	2.0	1.4
H黒-40	安福6の3	黒12649	H6.11.28	81.3	鳥取県	安福	安谷土井	菊則土井		間	353	51	6.5	1.9	2.3
H黒-41	北谷福	黒12539	H6.2.1	81.8	兵庫県	谷福土井	安美土井	菊美土井	CL16+	フィールド成績					
H黒-42	北福照	黒12538	H6.1.8	82.9	兵庫県	谷福土井	菊照土井	田森土井	CL16+	フィールド成績					
H黒-43	北鶴照	黒12531	H6.2.10	82.4	兵庫県	照長土井	谷福土井	安谷土井	B3+	フィールド成績					
H黒-45	東龍	黒12604	H6.5.18	80.8	三重県	第7糸桜	安福(岐阜)	茂富士		フィールド成績					
H黒-46	北福安	黒12723	H7.7.2	81.7	北海道	安福	静	第8春	CL16+	間	347	46	5.8	1.8	1.9
H黒-47	北気高	黒12733	H7.4.11	81.6	北海道	晴美	静	第8春		間	333	41	5.5	1.8	1.7
H黒-48	菊谷福	黒原3181	H7.1.27	82.8	兵庫県	谷福土井	菊照土井	菊安土井	B3+	間	327	42	5.3	2.2	2.2
H黒-49	横綱	黒12678	H6.9.1	82.6	北海道	糸晴波	糸光 ◆	福金波		間	348	51	6.1	2.1	2.2
H黒-50	北伊那光	黒12679	H6.9.26	82.1	北海道	賢深	糸光 ◆	第7糸桜		間	342	57	6.1	1.5	2.3
H黒-51	第2北福安	黒12834	H7.10.26	80.0	北海道	安福	静	第8春		間	333	48	6.6	1.7	2.6
H黒-52	第3北福安	黒12830	H7.10.29	80.0	北海道	安福	静	第8春	CL16+	間	341	44	6.3	1.9	1.9
H黒-53	北照菊	黒12829	H8.2.8	81.5	兵庫県	照長土井	菊照土井	田森土井		間	333	47	5.7	2.0	2.5
H黒-54	北谷蔓	黒12831	H8.2.28	82.7	兵庫県	照長土井	安谷土井	菊則土井	CL16+	間	363	50	6.4	2.1	2.6
H黒-55	北照宮	黒12833	H8.3.18	80.6	兵庫県	照長土井	安谷土井	安美土井		フィールド成績					
H黒-56	北照長	黒12832	H8.4.10	82.4	兵庫県	照長土井	菊照土井	安美土井		間	313	45	5.6	1.7	2.7
H黒-57	北菊鶴	黒12835	H8.4.6	80.2	鳥取県	第2安鶴土井	菊照土井	安谷土井		フィールド成績					
H黒-58	北照福2	黒12953	H8.5.3	83.0	兵庫県	照長土井	第2安鶴土井	菊照土井		フィールド成績					
H黒-59	北安平	黒12956	H9.2.26	81.5	北海道	安平	安福	茂富士	CL16+	間	383	51	6.6	2.0	2.5
H黒-60	北茂波	黒12823	H7.12.16	82.5	北海道	茂重波	賢晴	竹道		間	337	43	6.3	2.2	1.7
H黒-61	深晴波	黒12821	H7.11.3	82.2	北海道	賢深	糸晴波	糸光 ◆		間	367	48	6.1	1.3	2.9
H黒-62	北安福165の2	黒12961	H9.3.6	81.7	徳島県	安福165の9	安美土井	菊照土井	CL16+	間	333	48	5.9	1.8	3.4
H黒-63	北安福165の1	黒12952	H9.3.10	82.7	徳島県	安福165の9	安美土井	菊照土井	MSHR+	間	356	54	6.5	1.4	2.8
H黒-64	北谷雪	黒12957	H9.2.22	83.0	兵庫県	谷福土井	第2安鶴土井	菊照土井		間	334	49	5.9	1.9	3.2
H黒-66	北鶴福	黒12950	H9.3.24	83.1	兵庫県	谷福土井	第2安鶴土井	菊照土井	CL16+	間	350	46	5.9	1.6	2.2
H黒-67	北菊波	黒12958	H9.4.1	80.8	兵庫県	照菊波	菊安土井	茂茅波		間	334	41	6.1	2.0	2.2
H黒-68	北大溝	黒12959	H9.4.15	82.6	兵庫県	第2安鶴土井	菊照土井	安美土井		間	332	42	5.8	1.9	2.4
H黒-69	北福桜	黒12973	H9.9.1	82.8	鳥取県	福桜	安美土井	越照波		現	419	46	7.6	3.2	4.4
H黒-70	北安福165の9	黒12974	H9.8.19	80.9	宮城県	安福165の9	茂重波	栃錦	CL16+MSHR+	間	353	51	6.2	1.6	3.0
H黒-71	北安栄	黒12975	H9.9.15	80.7	鳥取県	安栄	安谷土井	菊照土井		現	404	47	7.1	2.6	4.3
H黒-72	北糸福	黒12976	H9.9.16	82.7	鳥取県	糸福	菊照土井	菊茂土井		間	367	45	5.7	2.5	2.3
H黒-73	晴重波	黒原3578	H8.10.26	82.5	北海道	茂重波	第20平茂	田安福		間	364	45	6.0	1.8	1.9
H黒-74	北安晴	黒原3571	H8.12.30	82.9	北海道	糸晴波	糸光 ◆	賢晴		間	375	51	6.5	2.1	1.5
H黒-75	北安福1	黒13113	H9.11.1	80.8	鳥取県	安福	菊照土井	森福土井		現	420	55	7.3	2.7	3.2
H黒-76	北糸照	黒13114	H10.1.3	82.8	鳥取県	糸福	菊照土井	安谷土井		現	402	52	7.5	1.9	5.6
H黒-77	北福安3の5	黒13274	H10.10.15	80.5	北海道	安福165の9	静	第8春	CL16+	現	429	56	7.8	1.8	4.5
H黒-78	北平茂1	黒13191	H10.6.23	81.2	鳥取県	平茂勝	照長土井	菊安土井		現	453	53	7.9	2.2	5.0
H黒-79	北神高	黒13192	H10.7.1	81.6	鳥取県	神高福	安谷土井	安数土井	CL16+	間	344	48	5.9	1.2	3.4

略号	種雄牛名	登録番号	生年月日	体格得点	産地	父	母の父	母の母の父	遺伝病	検定成績					
										区分	枝肉重量(kg)	ロース芯面積(cm²)	バラの厚さ(cm)	皮下脂肪厚(cm)	脂肪交雑BMS No.
H黒-80	北平安	黒13193	H10.7.12	80.4	鳥取県	安平	菊照土井	菊安土井		間	346	50	6.1	1.9	3.1
H黒-81	北晴波	黒13194	H10.3.14	81.6	島根県	糸晴波	安福	茂富士		フィールド成績					
H黒-82	北金波1	黒13195	H10.5.1	81.8	徳島県	茂重波	菊照土井	安谷土井		間	316	47	5.7	1.8	4.0
H黒-83	北波重	黒13218	H10.5.17	81.5	宮城県	茂重波	第7糸桜	奥糸		間	338	41	5.7	2.1	2.8
H黒-84	北波7の8	黒13196	H10.6.29	81.1	徳島県	北国7の8	安谷土井	茂金波	CL16+	間	320	48	6.1	1.7	2.1
H黒-85	北福栄	黒13197	H10.10.20	81.7	鳥取県	安福	菊照土井	安谷土井		間	355	45	6.5	2.3	2.5
H黒-86	北熊波	黒13198	H10.1.18	82.7	兵庫県	茂金波	安幸土井	菊照土井		間	362	50	6.3	1.5	2.8
H黒-87	北土井	黒13200	H10.3.8	81.0	兵庫県	谷福土井	菊照土井	安谷土井		間	329	48	5.5	1.8	2.4
H黒-88	北鶴雪	黒13201	H10.5.15	81.9	兵庫県	第2鶴雪土井	菊照土井	田森土井		間	322	43	5.8	1.9	2.8
H黒-89	北茂福	黒13199	H10.7.30	81.6	島根県	茂重波	谷福土井	安美土井		現	401	52	7.5	2.7	5.4
H黒-90	北乃桜	黒13093	H9.11.15	81.7	北海道	糸光 ◆	第7糸桜	福金波		間	355	49	6.4	2.4	3.1
H黒-91	北美津清	黒13094	H10.1.27	80.9	北海道	賢深	糸光 ◆	第7糸桜		間	331	44	6.1	2.1	3.2
H黒-93	北茂安93	黒13323	H11.4.15	82.2	北海道	平茂勝	安福	静		現	469	50	8.3	2.2	6.3
H黒-94	北幸豊94	黒13236	H11.2.7	82.8	兵庫県	幸豊土井	第2安鶴土井	菊照土井		間	354	46	6.1	1.5	2.7
H黒-95	北光福95	黒13237	H11.2.10	82.7	兵庫県	第2鶴雪土井	照長土井	安谷土井		現	409	52	7.0	2.1	4.0
H黒-96	北茂勝96	黒13238	H11.2.16	82.3	岩手県	茂勝	茂重波	奥秀		現	438	56	8.0	2.9	6.1
H黒-97	北安桜97	黒13239	H11.2.27	84.0	島根県	安平	第7糸桜	晴美		間	357	50	6.1	1.5	2.7
H黒-99	北鶴長99	黒13241	H11.3.20	83.6	兵庫県	第2鶴雪土井	照長土井	安谷土井		間	360	48	6.3	1.5	3.1
H黒-100	北茂桜100	黒13242	H11.4.26	82.0	島根県	茂重桜	糸花	福金4		現	407	55	7.6	2.7	4.9
H黒-101	北勝福1	黒13243	H11.6.8	83.9	島根県	平茂勝	安福	茂富士		現	452	52	8.0	2.1	5.8
H黒-102	北勝波2	黒13244	H11.8.20	81.9	宮城県	平茂勝	茂重波	菊谷		間	372	49	6.8	2.2	2.7
H黒-103	安福6の5	黒13245	H11.9.3	81.1	鳥取県	安福	安谷土井	菊則土井		間	396	52	6.7	2.4	3.0
H黒-104	北神照4	黒13372	H11.12.10	80.1	徳島県	神高福	照長土井	安美土井	CHS+	間	351	46	6.5	2.2	2.4
H黒-105	北茂栄5	黒13373	H12.3.22	81.2	鳥取県	平茂勝	安福	菊照土井		間	389	45	6.7	2.1	2.9
H黒-106	北清忠	黒原3909	H11.3.19	82.9	北海道	忠福	第20平茂	金水9		間	397	49	7.1	2.2	2.4
H黒-107	北神福2	黒13272	H11.4.9	81.6	北海道	神高福	第20平茂	茂秀波	CHS+	間	356	44	6.8	2.0	3.0
H黒-108	北乃勝	黒13322	H12.2.29	82.2	鳥取県	平茂勝	紋次郎	田森土井		現	438	52	7.8	2.4	4.7
H黒-109	北清水9	黒13370	H11.11.25	81.5	島根県	徳重波	賢深	糸晴波		現	426	51	7.4	3.3	4.5
H黒-110	北乃富士10	黒13371	H12.2.26	82.4	兵庫県	鶴山土井	菊照土井	安幸土井		現	414	49	6.8	2.2	4.2
H黒-111	北蔓道11	黒13369	H12.5.22	81.6	兵庫県	鶴山土井	越照波	菊照土井		現	394	50	6.9	2.0	3.4
H黒-112	北松平12	黒13540	H12.3.24	82.3	徳島県	福桜	菊照土井	安谷土井		間	346	48	5.9	1.9	2.7
H黒-113	北大安13	黒13534	H12.6.14	81.2	愛知県	安福	田森土井	安美土井		間	326	43	5.9	2.2	2.2
H黒-115	北平勝15	黒13554	H13.2.2	82.0	愛知県	平茂勝	田森土井	安美土井		現	420	54	7.5	2.3	5.4
H黒-116	北福茂16	黒13571	H13.4.30	81.1	宮城県	茂勝	北国7の8	安福165の9		現	433	54	7.5	2.8	3.9
H黒-117S	北平茂安	黒原4143	H12.2.2	82.7	北海道	第33平茂	安平	隆美		現	431	50	7.9	2.7	4.5
H黒-118S	北加島	黒原4144	H12.4.13	82.9	北海道	茂重桜	糸晴波	糸光 ◆		現	473	58	7.9	2.7	4.1
H黒-119	福勝8	黒原4019	H11.6.6	82.0	島根県	茂勝	安福165の9	糸光 ◆		間	376	48	6.6	2.3	3.0
H黒-121	北安鶴21	黒13555	H13.1.6	81.0	徳島県	安平	安美土井	菊照土井		間	378	47	6.7	2.0	2.2
H黒-122	北勝晴22	黒13556	H13.2.17	81.4	三重県	平茂勝	安糸晴	安福		現	450	52	7.8	2.8	4.9
H黒-123	北安勝23	黒13557	H13.2.22	81.2	広島県	平茂勝	安福	谷福土井		間	383	47	6.6	1.9	3.3
H黒-124	北大日24	黒13598	H13.5.22	82.1	鳥取県	晴美	第8平茂	第20平茂	MOD+	間	374	44	6.1	1.9	2.3
H黒-125	北勝隆25	黒13599	H13.3.24	82.7	島根県	平茂勝	隆桜	第20平茂		間	408	49	7.0	2.1	3.6
H黒-127	北安菊27	黒13600	H13.6.23	80.3	徳島県	安平	菊照土井	安谷土井		間	346	46	6.5	1.8	2.8

ジェネティクス北海道 黒毛和種 種雄牛繁養一覧

略号	種雄牛名	登録番号	生年月日	体格得点	産地	父	母の父	母の母の父	遺伝病	検定成績					
										区分	枝肉重量(kg)	ロース芯面積(cm²)	バラの厚さ(cm)	皮下脂肪厚(cm)	脂肪交雑BMS No.
H黒-129S	北泰重桜	黒原4275	H12.12.20	87.2	北海道	茂重桜	谷茂	第7糸桜		現	443	56	7.4	2.3	3.7
H黒-130S	金糸	黒原4276	H13.2.2	84.2	北海道	糸晴波	安平	隆美		現	487	54	7.7	3.9	4.3
H黒-131	繁見	黒原4277	H13.3.18	85.2	北海道	安福165の9	第5平茂	金一	MSHR+	間	389	45	6.6	2.3	3.7
H黒-132	国牽白清	黒13602	H13.6.4	82.0	島根県	飛騨白清	茂勝	紋次郎		間	377	49	6.6	1.8	3.5
H黒-133	北安柳33	黒13714	H14.11.23	80.7	宮城県	第20平茂	安平	隆桜		間	389	50	6.6	1.8	2.8
H黒-134	北次郎34	黒13749	H15.1.26	81.6	北海道	谷福土井	紋次郎	安美土井		間	373	47	6.7	1.8	2.8
H黒-136	襟裳勝36	黒13778	H15.5.12	84.7	北海道	平茂勝	糸福	八重福		間	410	49	7.7	2.1	3.0
H黒-137S	北茂深	黒13684	H14.2.10	82.7	北海道	賢深	糸光 ◆	第７糸桜		現	436	58	7.6	2.0	4.9
H黒-138S	賢次郎	黒原4412	H14.4.2	82.8	北海道	紋次郎	賢深	糸光 ◆		現	439	57	7.3	1.9	3.8
H黒-139	松糸勝39	黒13796	H15.7.16	82.7	徳島県	糸福	平茂勝	菊照土井		現	460	57	7.6	2.3	6.3
H黒-140	満天40	黒13815	H15.3.6	81.9	兵庫県	菊伸土井	第2安鶴土井	安幸土井		現	404	52	7.2	2.0	5.0
H黒-141	白清桜41	黒13898	H16.4.10	81.0	鳥取県	飛騨白清	第7糸桜	安福		現	407	54	7.4	1.9	5.5
H黒-142	福龍42	黒原4621	H15.8.20	84.2	大分県	寿恵福	初藤	糸福		現	444	56	7.4	3.2	4.6
H黒-143S	北若光	黒原4468	H14.11.27	82.0	北海道	牛若丸	糸光 ◆	第7糸桜		現	392	47	7.0	2.6	3.5
H黒-144	北花国44	黒13899	H16.3.27	82.0	北海道	第1花国	紋次郎	賢深		現	440	58	7.7	2.5	5.3
H黒-145	北茂金45	黒13900	H16.5.19	81.3	北海道	北金波1	平茂勝	忠福		現	439	53	7.7	2.9	5.1
H黒-146S	北安裕3	黒原4466	H14.11.1	82.1	北海道	安福165の9	北国7の8	糸晴波		現	415	55	7.2	2.2	5.2
H黒-148S	北安豊	黒原4583	H15.5.28	82.6	北海道	北国7の8	安福	第20平茂		現	442	57	7.7	2.8	5.2
H黒-149S	隆安平	黒原4469	H14.12.2	84.0	北海道	平茂勝	安平	隆美		現	445	53	7.7	2.7	4.5
H黒-150	北乃峰50	黒14018	H16.6.16	81.6	北海道	第1花国	神高福	第20平茂		現	483	57	8.0	2.5	5.5
H黒-151	美津勝51	黒14029	H16.8.22	81.7	鳥取県	平茂勝	谷美土井	田森土井		現	468	56	7.9	1.8	5.7
H黒-152	鶴福谷52	黒13988	H16.4.3	83.3	兵庫県	鶴山土井	谷福土井	菊照土井		現	409	53	7.0	2.1	4.4
H黒-155	第55東豊	黒14137	H17.5.11	82.3	岩手県	第33東豊	第5夏藤	気高富士		現	423	50	7.7	3.1	4.2
H黒-156	菊糸松56	黒14017	H17.4.8	82.0	徳島県	寿恵福	第7糸桜	菊照土井		現	448	54	7.3	2.7	5.7
H黒-157	北平福57	黒原4708	H17.1.1	83.5	兵庫県	北平安	第2安鶴土井	菊照土井		現	415	55	7.7	1.8	5.7
H黒-158	茂波栄58	黒14016	H17.2.6	82.9	兵庫県	宮福茂	越照波	茂金波		現	412	51	7.4	2.9	4.7
H黒-159S	湘南二郎	黒原4470	H15.3.11	83.2	北海道	茂重桜	北国7の8	藤桜		現	457	55	7.7	2.9	5.0
H黒-160S	第7茂糸	黒原4589	H15.4.21	82.5	北海道	糸福(大分)	谷茂	第7糸桜		現	405	54	6.9	2.3	4.9
H黒-161	北菊照俊	黒原4817	H17.3.7	82.0	兵庫県	菊俊土井	第2照久土井	菊照土井		現	終了申請中				
H黒-162	北寿福	黒14138	H17.8.19	82.4	北海道	寿恵福	糸福	八重福		現	474	58	7.9	3.1	5.7
H黒-163	北百合忠	黒14139	H17.10.21	81.5	北海道	勝忠平	平茂勝	糸福(大分)		現	終了申請中				
H黒-164	北波福	黒原4818	H17.2.19	83.1	兵庫県	照菊波	照長土井	安重土井		現	429	47	7.1	2.6	4.0
H黒-167	北花乃神	黒14215	H18.2.21	83.3	北海道	金幸	平茂勝	神高福		現	476	55	7.7	2.5	5.2
H黒-168	糸晴糸	黒原4851	H17.2.10	86.0	島根県	糸貞福	藤桜	糸晴波		現	454	63	7.6	3.1	5.1
H黒-169	鶴山俊	黒14295	H18.1.8	81.0	兵庫県	菊俊土井	照長土井	第2安鶴土井		現	平成24年3月 現場後代検定終了予定				
H黒-170	北芳福	黒14294	H18.2.5	81.0	兵庫県	福芳土井	鶴山土井	照長土井		現	平成24年7月 現場後代検定終了予定				
H黒-171	鶴仙翔	黒原4939	H18.3.1	82.9	宮崎県	福桜	上福	安平		現	461	60	7.5	2.1	5.5
H黒-174	北美月	黒14357	H18.12.3	82.5	広島県	寿恵福	安福(岐阜)	谷福土井		現	平成24年3月 現場後代検定終了予定				
H黒-175	北勝国	黒原5042	H19.3.20	82.0	北海道	北国7の8	平茂勝	神高福		現	平成24年9月 現場後代検定終了予定				
H黒-176	隆光165の1	黒原4935	H17.7.16	82.5	北海道	隆桜	安福165の9	糸光 ◆		現	442	57	7.8	2.1	5.0
H黒-177	景平の4	黒14126	H17.7.19	84.2	北海道	景東	安平	誠隆		現	457	55	7.4	2.9	5.0
H黒-178	幹壺	黒原5145	H20.1.6	85.4	北海道	北国茂	平茂勝	安福165の9		現	平成25年1月 現場後代検定終了予定				
H黒-179	北乃桜王	黒原5063	H19.3.15	83.4	島根県	第7福桜	茂重桜	第7糸桜		現	平成24年9月 現場後代検定終了予定				

略号	種雄牛名	登録番号	生年月日	体格得点	産地	父	母の父	母の母の父	遺伝病	検定成績					
										区分	枝肉重量(kg)	ロース芯面積(cm²)	バラの厚さ(cm)	皮下脂肪厚(cm)	脂肪交雑BMS No.
H黒-180	安勝姫	黒14410	H19.4.30	83.6	島根県	安茂勝	飛騨白清	平茂勝		現	平成24年7月 現場後代検定終了予定				
H黒-183	国牽安平	黒原5159	H20.2.29	82.3	島根県	安平照	茂勝	紋次郎		現	平成25年3月 現場後代検定終了予定				
H黒-184	安糸勝	黒原5158	H20.5.5	83.7	熊本県	安糸福	平茂勝	第5平茂		現	平成25年9月 現場後代検定終了予定				
H黒-185	波千鶴	黒14496	H20.5.18	81.6	鳥取県	安福165の9	茂重波	北国7の8	MSHR+	現	平成25年7月 現場後代検定終了予定				
H黒-186	富高福	黒14495	H20.5.25	82.4	北海道	平茂勝	金幸	平茂勝		現	平成25年3月 現場後代検定終了予定				
H黒-187	勝早桜5	黒14289	H18.6.23	83.3	北海道	勝忠平	安平	隆桜		現	平成25年1月 現場後代検定終了予定				
H黒-189	北斗王	黒原5183	H20.7.27	83.0	北海道	北平安	第１花国	茂重桜		現	平成25年9月 現場後代検定終了予定				
H黒-190	重糸福	黒14577	H20.11.7	81.8	北海道	寿恵福	糸福(大分)	第22平茂		現	平成26年3月 現場後代検定終了予定				
H黒-192	清花福	黒原5228	H20.11.24	83.0	北海道	北平安	安糸福	北国7の8		現	平成26年1月 現場後代検定終了予定				
H黒-195	深山白清	黒14578	H21.1.22	80.9	北海道	国牽白清	平茂勝	北国7の8		現	平成26年3月 現場後代検定終了予定				
H黒-197	美津北平	黒原5338	H22.1.9	82.3	北海道	北平安	第1花国	美津福		現	平成27年9月 現場後代検定終了予定				
H黒-198	平波照	黒14639	H21.4.9	80.8	徳島県	平茂晴	茂重波	菊照土井		現	平成26年7月 現場後代検定終了予定				
H黒-199	晴国花	黒14640	H21.7.10	80.0	徳島県	平茂晴	第1花国	北国7の8		現	平成27年9月 現場後代検定終了予定				
H黒-200	松福久	黒14641	H21.5.28	81.2	島根県	安福久	安福165の9	忠福		現	平成26年7月 現場後代検定終了予定				
H黒-201	百合勝1	黒原5191	H19.7.24	82.8	北海道	百合茂	平茂勝	高栄		現	平成26年1月 現場後代検定終了予定				
H黒-203	多加美	黒14642	H21.4.11	82.9	北海道	平茂晴	安平	神高福		現	平成26年9月 現場後代検定終了予定				
H黒-204	北賢太	黒14643	H21.7.30	81.7	北海道	福栄	平茂勝	安福(岐阜)		現	平成26年9月 現場後代検定終了予定				
H黒-206	安照藤	黒14645	H21.8.24	80.5	北海道	安平照	第1花国	安福165の9		現	平成27年1月 現場後代検定終了予定				
H黒-208	北福秀	黒原5347	H21.9.26	83.1	北海道	北平安	福桜(宮崎)	糸秀		現	平成27年3月 現場後代検定終了予定				
H黒-210	全之久	黒原5348	H22.1.9	82.8	北海道	安福久	金幸	糸福(大分)		現	平成27年9月 現場後代検定終了予定				
H黒-211	茂秀紅葉	黒14700	H22.1.15	81.4	北海道	平茂晴	美津照	安福(岐阜)		現	平成27年3月 現場後代検定終了予定				
H黒-212	桜大地	黒原5412	H22.3.7	84.5	北海道	勝忠平	福桜(宮崎)	安福165の9		現	平成27年7月 現場後代検定終了予定				
H黒-214	安幸福	黒原5411	H22.4.1	83.7	北海道	安糸福	美津福	金幸		現	平成27年7月 現場後代検定終了予定				
JB-3	福富	黒11956	H1.3.26	83.5	兵庫県	安谷土井	菊照土井	安美土井	B3+	フィールド成績					
JB-7	七福神	黒12488	H5.1.14	82.3	兵庫県	谷福土井	菊照土井	菊安土井	B3+ CL16+	フィールド成績					
JB-11	北乃安福	黒12619	H6.7.15	83.8	岩手県	安福	第7糸桜	福金波	CL16+	フィールド成績					
JB-12	福乃神	黒12642	H6.12.10	80.1	三重県	安福165の9	菊照土井	安美土井	CL16+	フィールド成績					
JB-13	都丸	黒12751	H7.2.18	83.0	兵庫県	照長土井	菊照土井	安美土井		フィールド成績					
JB-14	友鶴	黒12752	H7.3.1	83.4	兵庫県	第2安鶴土井	菊照土井	田森土井		フィールド成績					
JB-16	桜糸福	黒原3198	H6.11.21	83.0	島根県	糸福	晴美	安谷土井		フィールド成績					
JB-17	出雲桜	黒12779	H8.5.3	83.6	島根県	北国7の8	糸晴波	賢深		フィールド成績					
JB-18	安糸平	黒12930	H8.8.26	82.2	熊本県	安福165の9	糸福	第20平茂		フィールド成績					
JB-19	北乃谷福鶴	黒13055	H9.3.17	82.1	兵庫県	谷福土井	第2安鶴土井	菊照土井	CL16+	フィールド成績					
JB-20	幸照福	黒13056	H9.3.23	81.7	兵庫県	谷福土井	菊照土井	安幸土井		フィールド成績					
JB-21	茂美津	黒13057	H9.8.27	82.0	栃木県	美津福	茂重波	糸光 ◆		現	405	50	7.7	2.7	5.0
JB-22	北乃重波	黒13058	H9.11.1	80.9	岩手県	茂重波	安谷土井	茅森波	B3+ CL16+	フィールド成績					
JB-23	北乃安福波	黒13107	H10.1.31	83.1	岩手県	安福	福昌	第7糸桜	CL16+	現	413	50	7.3	2.0	5.2
JB-24	北乃大福	黒13320	H11.4.17	82.0	鳥取県	安福	谷美土井	田森土井	CL16+	現	438	60	8.4	2.3	7.5
JB-25	第２茂波	黒13321	H11.12.7	81.6	鳥取県	茂重波	菊照土井	安谷土井		現	393	52	6.8	2.2	5.5

・B3：牛バンド3欠損症　F13：牛13因子欠損症　CL：牛クローデイーン16欠損症　CHS：牛チュディアックヒガシ症　MCSU：牛モリブデン補酵素欠損症
ー：正常　＋：保因　但し、遺伝病の空欄は未検査または検査中です。
・「区分」欄は、「間」は間接検定成績、「現」は現場後代検定成績を表します。
・「脂肪交雑 BMS No.」欄は、間接検定の牛は脂肪交雑で、現場後代検定の牛はBMS No. で表示しております。