注目のカウファミリー 第43回

グレントクテン アーロン リリス ET EX-90

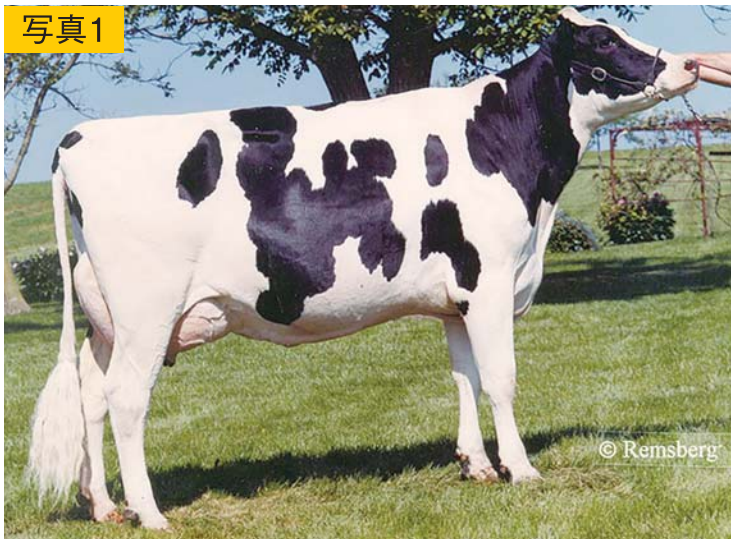

写真1

今回紹介する「グレントクテン アーロン リリス ET」ファミリーは乳脂肪の改良に定評があり、高能力と好繁殖性を兼ね備えるファミリーです。当団ヤングサイアJP3H58769カーリングや14H14085ソリユーシヨンといった今注目のヤングサイアを輩出しています。

メリーランド州のグレントクテン牧場ではユニコーンセルシアス レイ ET【写真2】を誕生後間もなく導入し、レイを基礎牛として血液が広がっています。40頭以上いるレイの娘牛の中でも、劇的に乳器を改良したのがアーロンによる娘グレントクテン アーロン リリス ET【写真1】です。リリスは初産からVG-88点（乳器EX）305日11,832kgを記録し、5.5F% 3.5P%と類まれな乳成分を示しています。リリスの娘グレントクテン オーマン リリシヤ ET【写真3】も母同様初産13,902kg 4.4F% 3.4P%と高能力を発揮しています。

リリシヤのボルトンによる娘グレントクテン ボルト ルーシール ET【写真4】はベストレコード365日19,554kg 4.2F% 3.1P%を記録し、2011年12月公表の経産牛TPIにて第3位にランキングした当ファミリーの代表牛です。ルーシールは幅・長さに富み、恵まれた胸底・胸深の力強い前駆は当ファミリーの特長でもあります。彼女は3頭の全姉妹の中で最もゲノミック評価が高く、高能力と好繁殖性を兼ね備え、さらにアウトクロスの血統構成が授精所の興味を惹きつけ、2010年未経産の時にセレクトサイアーズ社の種雄牛プログラム下に置かれました。その後、種雄牛ブリツツを生産したブリーダーであるウィスコンシン州のフューステッド牧場が彼女のオーナーとなりました。レイからルーシールまで4世代にわたり、それぞれ50頭以上の産子を残す優れた繁殖性を発揮しています。

中でもフユーステツド モーグル ライラツク ET【写真6】は2015年4月公表の経産牛TPIにて第4位にランキングし、彼女の血縁がセールで高額売買されています。ライラツクのデイステインクシヨンによる娘リプトンは175,000ドル、ライラツクの全姉妹ラナは未経産時にGTPI第24位にランキングしたことから116,000ドルで売買され話題となりました。

ライラツクの娘は日本国内でも活躍しており、美瑛町　稲川牧場ではスーパーサイアーによる娘牛デイベロツプ スーパーライラツク ET【写真7】が未経産時から高ゲノミック評価を示し、2017年8月公表の経産牛NTPにて第53位で初登場しています。彼女が2産目に分娩したのが当団のヤングサイア「カーリング」で、好肢蹄と乳成分の改良に定評があり、特にファミリー譲りの乳脂肪の改良に優れています。

ゲノミック評価による改良を牽引しているのがルーシールの孫フユーステツド ルビコン ラボン ET【写真12】です。彼女とスーパーヒーローの掛け合わせは抜群の改良効果を発揮し、ナキヤツシユ（フランス）、スーパーデイ（ドイツ）、ラボンテ（アメリカ）と欧米各国の評価でもトップクラスのヤングサイアを輩出したことで世界的な注目を集めています。日本でも全兄弟が後代検定に参加しています。彼女のフラズルドによる息牛ソリユーシヨンはDWP$（健康指数）が高く、近年最も人気のヤングサイアの1頭です。

系統図

♀ ユニコーン　チエアマン　レイン　EX−90(S:チエアマン)

♀ ユニコーン　ラツキー　ライン　ET　VG−85(S:ネツドボーイ)

♀ カトクテイン　メルウード　ロニ　ET　VG−87(S:メルウード)

♀ ユニコーン　ブラツクスター　リリー　VG−87(S:ブラツクスター)

♀ ユニコーン　セルシアス　レイ　ET　VG−86(S:セルシアス)【写真2】

♀ グレントクテン　アーロン　リリス　ET　EX−90(S:アーロン)【写真1】

- ♀ グレントクテン　オーマン　リリシヤ　ET　VG−87(S:オーマン)【写真3】
  - ♀ グレントクテン　ボルト　ルーシール　ET　EX−90(S:ボルトン)【写真4】
    - ♀ フユーステツド　モーグル　ラナ　ET　EX−90【写真5】
    - ♀ フユーステツド　モーグル　ライラツク　ET　VG−87(S:モーグル)【写真6】
      - ♀ フユーステツド　デイステインクシヨン　リプトン　ET　VG−86(S:デイステインクシヨン)
        - ♀ メドーブリツジ　ホツトロツド　ライラツク　ET　GP−81(S:アルタホツトロツド)　NTP+2909　第300位
      - ♀ デイベロツプ　スーパー　ライラツク　ET　GP−82(S:スーパーサイアー)【写真7】
        - ♀ デイベロツプ　エンシエア　ライラツク　7662　A　ET　GP−80(S:エンシユア)
        - ♀ デイベロツプ　エンシエア　ライラツク　7664　A　ET　GP−81(S:エンシユア)
        - ♀ デイベロツプ　エンシエア　ライラツク　7674　A　ET　GP−82(S:エンシユア)
        - ♀ デイベロツプ　エンシユア　ライラツク　7679　A　ET　GP−80(S:エンシユア)　NTP+2844　第378位
          - ♀ デイベロツプ　ブーテイー　ライラツク　9285(S:ブーテイー)　GNTP+3115　第305位
        - ♂ デイベロツプ　カーリング　ソダネー(S:キングロイヤル)　GNTP+3577【写真8】
      - ♀ デイベロツプ　スーパー　ライラツク　2　ET　GP−81(S:スーパーサイアー)【写真9】
      - ♀ フユーステツド　モントレー　レフテイー　ET　EX−93(S:モントレー)【写真10】
      - ♀ YKT　モービル　ライラツク　ET　GP−83(S:モントレー)
      - ♀ オムラ　ライラツク　モントレー　ET(S:モントレー)
      - ♀ オムラ　ライラツク　モントール　ET(S:モントレー)
    - ♀ フユーステツド　オーク　ラフオンダ　ET　VG−86(S:アルタオーク)【写真11】
      - ♀ フユーステツド　ルビコン　ラボン　ET　VG−85(S:ルビコン)　CTPI+2763　第221位【写真12】
        - ♂ フユーステツド　S−S−I　ソリユーシヨン　ET(S:フラズルド)　GTPI+2889
        - ♂ フユーステツド　スーパーデイ　ET(S:スーパーヒーロー)
        - ♂ フユーステツド　スーパーヒーロー　ラボンテ　ET(S:スーパーヒーロー)
        - ♂ ナキヤツシユ　ET(S:スーパーヒーロー)
    - ♀ フユーステツド　ドアーマン　ララバイ　ET　VG−85(S:ドアマン)
      - ♀ クリアカラツト　ベイオネツト　ララ　ET　VG−85(S:ベイオネツト)
      - ♀ フユーステツド　FV　ライラツク　ET　GP−82(S:シルバー)　NTP+2949　第247位

写真2



写真3



写真4



写真5



写真6



写真7



写真8



写真9



写真10



写真11



写真12

